



W1K2132161B057262

Vehicle details

Operator		Inspection condition	Conditional: Light/moisture/dirt
License number		Mileage (Read)	108,420 km
Manufacturer	Mercedes-Benz	Next maintenance in	807 km
Type / Model	E 300 de	Main inspection (Report on hand)	04/2027
Vehicle Identification number	W1K2132161B057262	Power / Engine displacement	143 kW / 1,950 ccm
First registration	4 Mar 2022	Upholstery/Colour	/
Last maintenance	07/2025, 84,227 km	Paintwork	
Fuel type	Hybr.D/E ext.aufI	Gearbox	Automatic

Zustandsbericht

Value reducing factors

No.	Component group	Description
1	Interior	Interior - Soiled - No deduction
2	Wheel / tyres	Alloy rim - front left side - Scratched - No deduction
3	Wheel / tyres	Alloy rim - front right side - Scratched - No deduction
4	Wheel / tyres	Alloy rim - rear right side - Scratched - No deduction
5	Wheel / tyres	Tyres - complete set (Winterreifen vorne u. hinten) - Damaged - No deduction
6	Indicator - front	Mirror - right side - Scratched - Replace
7	Bonnet	Bonnet - dent(s) - Smooth repair work
8	Side panel - rear right side	Side panel - dent(s) - Smooth repair work
9	Trim / covers	Door trim - rear right side - Damaged - Loss in value
10	Wing mirror - right side	Cap - Scratched - Smart repair
11	Wing mirror - right side	Mirror housing - Scratched - Smart repair
12	Side panel - rear left side	Sill - dent(s) - Smooth repair work
13	Sill - right side	Sill - Dent / paintcoat damage - Smart repair
14	Rear bumper	Rear bumper - Scratched - Smart repair
15	Seat - front	Seat cover - left side - Porous / cracked - Replace
16	Misc.	Inspection / maintenance - Due - Replace
17	Mudguard - right side	Mudguard - right side - Dent / paintcoat damage - Repair and paint
18	Front bumper	Front bumper - Scratched - Repair and paint
19	Door - front left side	Door - Scratched - Repair and paint
20	Door - front right side	Door - Dent / paintcoat damage - Repair and paint

Wear and tear

No.	Component group	Description
1	Vehicle glazing	Windscreen (Steinschläge) - No deduction



No.	Component group	Description
2	Body	Body (Steinschläge) - Scratch(es) - No deduction

Missing parts

Missing part

Detected repainting

No. Location

None detectable

Main tyres

Axle	Tyre size	Manufacturer	Type of tyre	Tread depth	Roadworthy	Permissibility
1	245/45 R18 100V	Pirelli	Winter tyres	4mm - 4mm	Not o.k.	
2	275/40 R18 103V	Pirelli	Winter tyres	3mm - 3mm	Not o.k.	

Additional tyres

Axle	Tyre size	Manufacturer	Type of tyre	Tread depth	Roadworthy	Permissibility
1	245/45 R18 100Y	Michelin	Summer tyres	5mm - 5mm	o.k.	
2	275/40 R18 103Y	Goodyear	Summer tyres	5mm - 5mm	o.k.	

The wear and tear condition and possible damages to the tyres are considered in the value.

Comments

Keine Gewähr auf Vollständigkeit und Richtigkeit der angezeigten Ausstattung.
Techn. Änderungen vorbehalten
Das Fahrzeug weist dem Alter, der Laufleistung und dem Einsatzzweck entsprechende Gebrauchsspuren auf.
elektr. Komponenten geprüft, i. O.

Lackwerte geprüft, i. O.

Fahrzeug war zum Zeitpunkt der Besichtigung verschmutzt, weitere Beschädigungen können nicht ausgeschlossen werden.

TÜV SÜD Auto Service GmbH
Römeräcker 1
76351 Linkenheim - Hochstetten

Inspection location
SAP Walldorf
69190 Walldorf

Inspection date: 27 May 2026
Protocol number: 45622710
Delivery date: 27 May 2026



Vehicle details

Manufacturer	Mercedes-Benz	Inspection condition	Conditional: Light/moisture/dirt
Type / Model	E 300 de	Mileage (Read)	108,420 km
Vehicle Identification number	W1K2132161B057262	First registration	4 Mar 2022

Details of the order:

In accordance with the contract, the evaluation of vehicle's condition was performed without the vehicle being disassembled.

Vehicle identification:

The vehicle identification number (VIN) was read from the vehicle and its conformity with the submitted documents was confirmed by the undersigned during the inspection.

Inspection conditions:

A proper visual inspection of the paintwork and bodywork was only possible to a limited extent due to insufficient lighting conditions/dampness or dirt.

General condition:

The vehicle shows traces of wear and tear corresponding to its age and purpose



Overview pictures



Figure 1: Diagonal front



Figure 2: Diagonal front



Figure 3: Diagonal rear



Figure 4: Diagonal rear



Figure 5: Interior



Figure 6: Interior



Figure 7: Interior



Figure 8: Interior



Figure 9: Interior

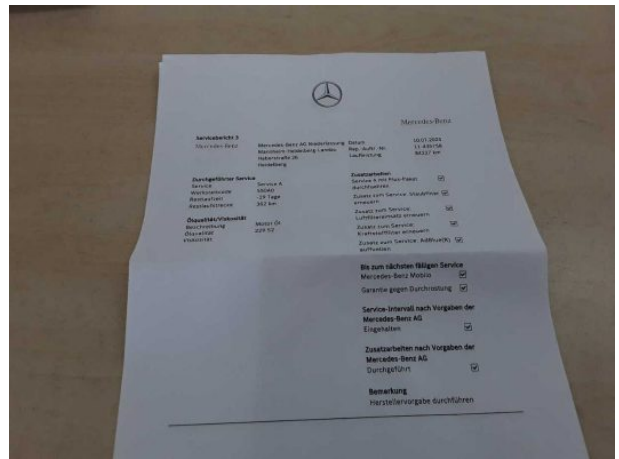

Figure 10: Misc.

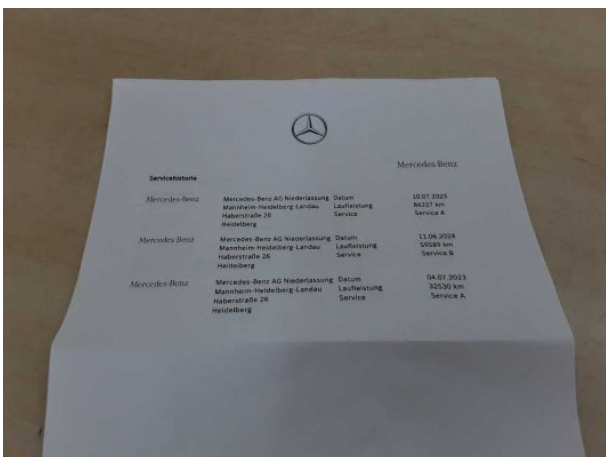

Figure 11: Misc.



Figure 12: Misc.

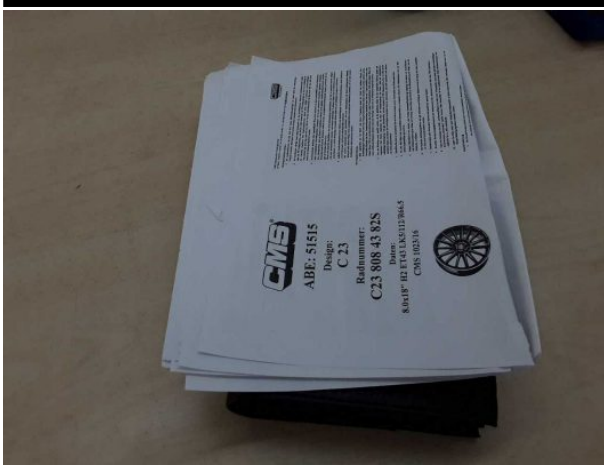

Figure 13: Misc.



Figure 14: Misc.



Figure 15: Misc.



Figure 16: Misc.

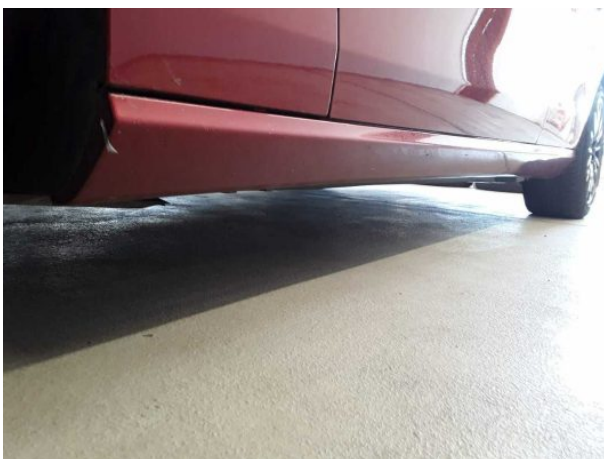

Figure 17: Misc.



Figure 18: Misc.



Figure 19: Misc.



Figure 20: Misc.

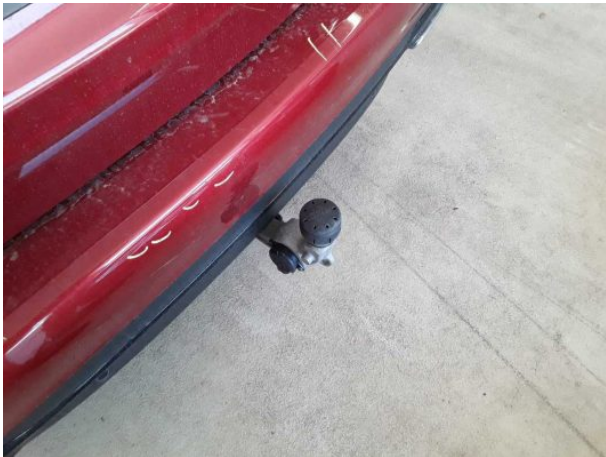

Figure 21: Misc.



Figure 22: Misc.



Figure 23: Misc.



Figure 24: Misc.

TÜV SÜD Auto Service GmbH
Römeräcker 1
76351 Linkenheim - Hochstetten

Inspection location
SAP Walldorf
69190 Walldorf

Inspection date: 27 May 2026
Protocol number: 45622710
Delivery date: 27 May 2026



Figure 25: Misc.



Figure 26: Misc.



Pictures of damage



Damage #1: Interior: Interior - Soiled - No deduction



Damage #1: Interior: Interior - Soiled - No deduction



Damage #1: Interior: Interior - Soiled - No deduction



Damage #2: Wheel / tyres: Alloy rim - front left side - Scratched - No deduction



Damage #2: Wheel / tyres: Alloy rim - front left side - Scratched - No deduction



Damage #3: Wheel / tyres: Alloy rim - front right side - Scratched - No deduction

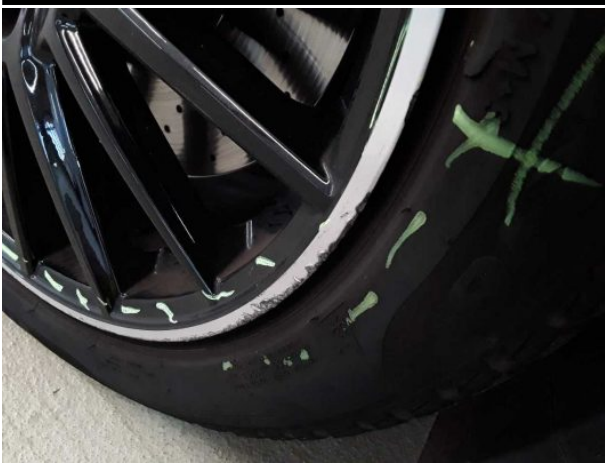

Damage #3: Wheel / tyres: Alloy rim - front right side - Scratched - No deduction



Damage #4: Wheel / tyres: Alloy rim - rear right side - Scratched - No deduction



Damage #4: Wheel / tyres: Alloy rim - rear right side - Scratched - No deduction



Damage #5: Wheel / tyres: Tyres - complete set (Winterreifen vorne u. hinten) - Damaged - No deduction



Damage #5: Wheel / tyres: Tyres - complete set (Winterreifen vorne u. hinten) - Damaged - No deduction



Damage #6: Indicator - front: Mirror - right side - Scratched - Replace



Damage #7: Bonnet: Bonnet - dent(s) - Smooth repair work

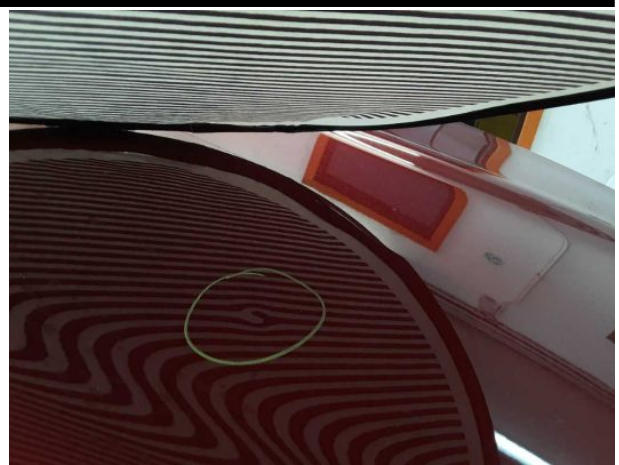

Damage #7: Bonnet: Bonnet - dent(s) - Smooth repair work



Damage #8: Side panel - rear right side: Side panel - dent(s) - Smooth repair work

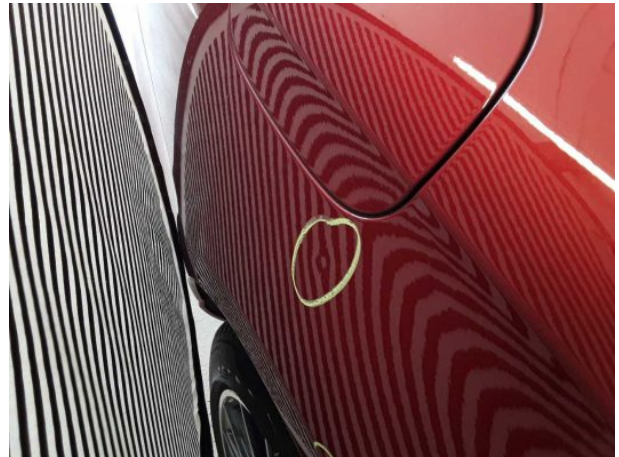

Damage #8: Side panel - rear right side: Side panel - dent(s) - Smooth repair work



Damage #9: Trim / covers: Door trim - rear right side - Damaged - Loss in value



Damage #9: Trim / covers: Door trim - rear right side - Damaged - Loss in value

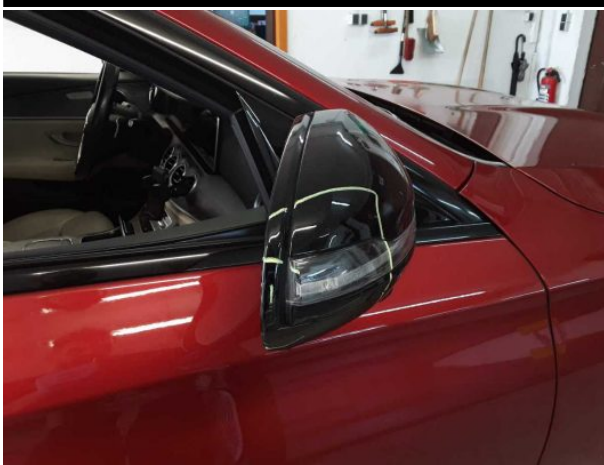

Damage #10: Wing mirror - right side: Cap - Scratched - Smart repair



Damage #10: Wing mirror - right side: Cap - Scratched - Smart repair



Damage #11: Wing mirror - right side: Mirror housing - Scratched - Smart repair



Damage #12: Side panel - rear left side: Sill - dent(s) - Smooth repair work



Damage #12: Side panel - rear left side: Sill - dent(s) - Smooth repair work

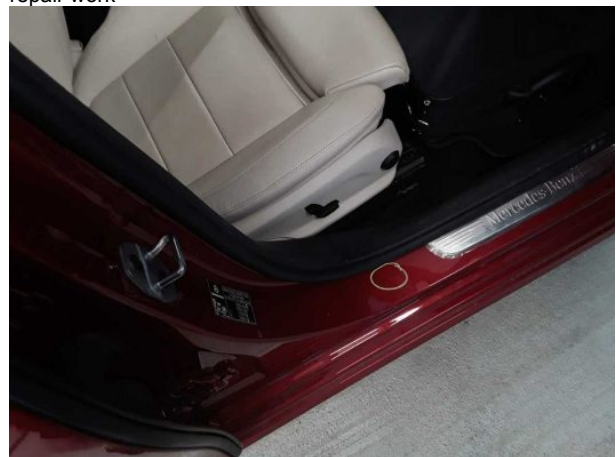

Damage #13: Sill - right side: Sill - Dent / paintcoat damage - Smart repair



Damage #13: Sill - right side: Sill - Dent / paintcoat damage - Smart repair



Damage #13: Sill - right side: Sill - Dent / paintcoat damage - Smart repair



Damage #14: Rear bumper: Rear bumper - Scratched - Smart repair



Damage #14: Rear bumper: Rear bumper - Scratched - Smart repair



Damage #14: Rear bumper: Rear bumper - Scratched - Smart repair



Damage #14: Rear bumper: Rear bumper - Scratched - Smart repair



Damage #15: Seat - front: Seat cover - left side - Porous / cracke...
Replace



Damage #16: Misc.: Inspection / maintenance - Due - Replace

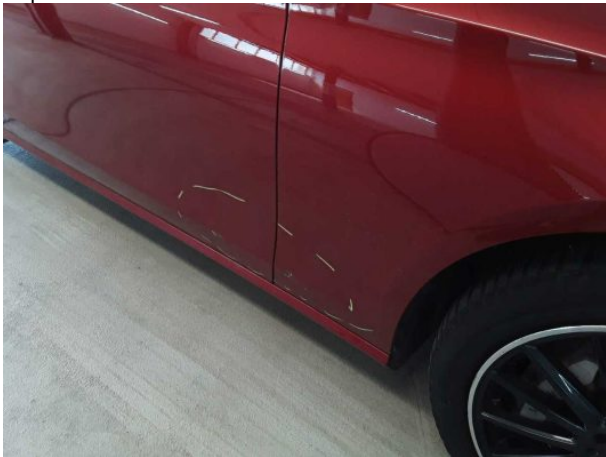

Damage #17: Mudguard - right side: Mudguard - right side - Dent /
paintcoat damage - Repair and paint



Damage #17: Mudguard - right side: Mudguard - right side -
Dent / paintcoat damage - Repair and paint

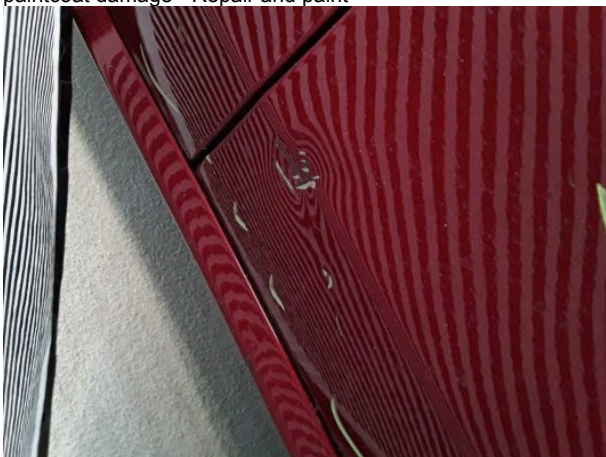

Damage #17: Mudguard - right side: Mudguard - right side - Dent /
paintcoat damage - Repair and paint



Damage #18: Front bumper: Front bumper - Scratched - Rep...
and paint

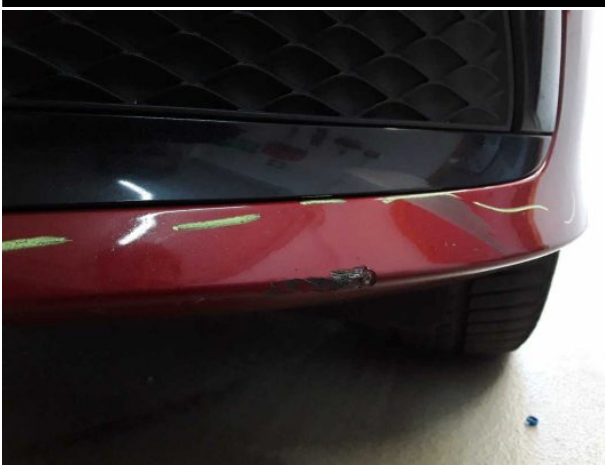

Damage #18: Front bumper: Front bumper - Scratched - Repair and paint



Damage #18: Front bumper: Front bumper - Scratched - Rep... and paint



Damage #18: Front bumper: Front bumper - Scratched - Repair and paint



Damage #18: Front bumper: Front bumper - Scratched - Rep... and paint



Damage #19: Door - front left side: Door - Scratched - Repair and paint



Damage #19: Door - front left side: Door - Scratched - Repair and paint



Damage #19: Door - front left side: Door - Scratched - Repair and paint



Damage #19: Door - front left side: Door - Scratched - Repair and paint



Damage #19: Door - front left side: Door - Scratched - Repair and paint

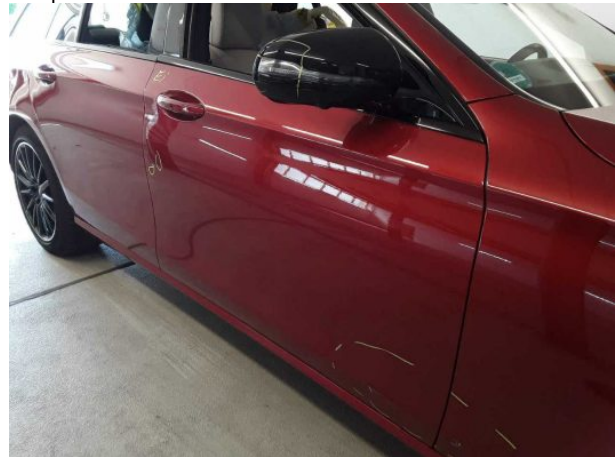

Damage #20: Door - front right side: Door - Dent / paintcoat damage - Repair and paint

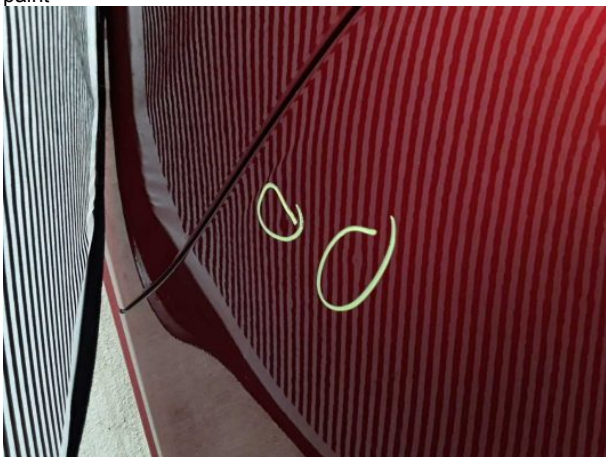

Damage #20: Door - front right side: Door - Dent / paintcoat damage - Repair and paint



Damage #20: Door - front right side: Door - Dent / paintcoat damage - Repair and paint

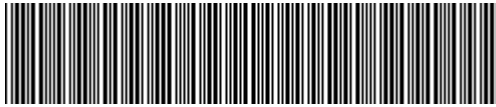

W1K2132161B057262

Angaben zum Fahrzeug

Halter		Besichtigungszustand	bedingt: Licht/Nässe/Schmutz
Kennzeichen		Laufleistung (abgelesen)	108.420 km
Hersteller	Mercedes-Benz	Restlauf bis Service	807 km
Typ/Modell	E 300 de	HU (Bericht lag vor)	04/2027
Fahrgestellnummer	W1K2132161B057262	Leistung / Hubraum	143 kW / 1.950 ccm
Erstzulassung	04.03.2022	Polster/Farbe	/
Letzte Wartung	07/2025, 84.227 km	Lackierung	
Kraftstoffart	Hybr.D/E ext.aufll	Getriebe	Automatik

Zustandsbericht

Wertmindernde Faktoren

Nr.	Bauteilgruppe	Beschreibung
1	Interieur	Innenraum - verschmutzt - kein Abzug
2	Rad/Reifen	Leichtmetallfelge vorn links - verkratzt / verschürft - kein Abzug
3	Rad/Reifen	Leichtmetallfelge vorn rechts - verkratzt / verschürft - kein Abzug
4	Rad/Reifen	Leichtmetallfelge hinten rechts - verkratzt / verschürft - kein Abzug
5	Rad/Reifen	Reifensatz komplett (Winterreifen vorne u. hinten) - beschädigt - kein Abzug
6	Blinkleuchte	Spiegel rechts - verkratzt / verschürft - erneuern
7	Motorhaube	Motorhaube - Delle(n) - sanft instandsetzen
8	Seitenwand rechts	Seitenwand - Delle(n) - sanft instandsetzen
9	Verkleidungen/Abdeckungen	Türverkleidung hinten rechts - beschädigt - Wertminderung
10	Außenspiegel rechts	Abdeckkappe - verkratzt / verschürft - Smart Repair
11	Außenspiegel rechts	Spiegelgehäuse - verkratzt / verschürft - Smart Repair
12	Seitenwand links	Einstieg - Delle(n) - sanft instandsetzen
13	Schweller rechts	Einstieg - Delle / Lackschaden - Smart Repair
14	Stoßfänger hinten	Stoßfänger hinten - verkratzt / verschürft - Smart Repair
15	Sitz vorn	Sitzbezug links - porös / rissig - erneuern
16	Sonstiges	Inspektion/Wartung - fällig - erneuern
17	Kotflügel rechts	Kotflügel rechts - Delle / Lackschaden - instandsetzen und lackieren
18	Stoßfänger vorn	Stoßfänger vorn - verkratzt / verschürft - instandsetzen und lackieren
19	Tür vorn links	Tür - verkratzt / verschürft - instandsetzen und lackieren
20	Tür vorn rechts	Tür - Delle / Lackschaden - instandsetzen und lackieren

Gebrauchsspuren

Nr.	Bauteilgruppe	Beschreibung
1	Verglasung	Frontscheibe (Steinschläge) - kein Abzug



Nr.	Bauteilgruppe	Beschreibung
2	Karosserie	Karosserie (Steinschläge) - Kratzer - kein Abzug

Fehlteile

Fehlteil

Festgestellte Nachlackierungen

Nr. Ort

Keine feststellbar

Hauptbereifung

Achse	Reifengröße	Hersteller	Reifentyp	Profiltiefe	Verktgl.	Zul.
1	245/45 R18 100V	Pirelli	Winterreifen	4mm - 4mm	n.i.O.	
2	275/40 R18 103V	Pirelli	Winterreifen	3mm - 3mm	n.i.O.	

Zusatzbereifung

Achse	Reifengröße	Hersteller	Reifentyp	Profiltiefe	Verktgl.	Zul.
1	245/45 R18 100Y	Michelin	Sommerreifen	5mm - 5mm	i.O.	
2	275/40 R18 103Y	Goodyear	Sommerreifen	5mm - 5mm	i.O.	

Der Verschleißzustand sowie evtl. Schäden an der Bereifung sind wertmäßig berücksichtigt.

Bemerkungen

Keine Gewähr auf Vollständigkeit und Richtigkeit der angezeigten Ausstattung.
Techn. Änderungen vorbehalten
Das Fahrzeug weist dem Alter, der Laufleistung und dem Einsatzzweck entsprechende Gebrauchsspuren auf.
elektr. Komponenten geprüft, i. O.

Lackwerte geprüft, i. O.

Fahrzeug war zum Zeitpunkt der Besichtigung verschmutzt, weitere Beschädigungen können nicht ausgeschlossen werden.

TÜV SÜD Auto Service GmbH **Besichtigungsort**
Römeräcker 1 SAP Walldorf
76351 Linkenheim - Hochstetten 69190 Walldorf

Besichtigungsdatum: 27.05.2026
Protokollnummer: 45622710
Anlieferungsdatum: 27.05.2026



Angaben zum Fahrzeug

Hersteller	Mercedes-Benz	Besichtigungszustand	bedingt: Licht/Nässe/Schmutz
Typ/Modell	E 300 de	Laufleistung (abgelesen)	108.420 km
Fahrgestellnummer	W1K2132161B057262	Erstzulassung	04.03.2022

Angaben zum Auftrag:

Auftragsgemäß erfolgte die Fahrzeugzustandsbewertung in demontagefreien Zustand.

Fahrzeug-Identifizierung:

Die Fahrzeug-Identifizierungsnummer (FIN) wurde am Fahrzeug abgelesen und die Übereinstimmung im Verlauf der Besichtigung durch den Unterzeichner mit den vorgelegten Unterlagen festgestellt.

Besichtigungsbedingungen:

Eine ordnungsgemäße Sichtprüfung der Lackierung und der Karosserie war wegen unzureichender Lichtverhältnisse/ Nässe oder Verschmutzung nur eingeschränkt möglich.

Allgemeinzustand:

Das Fahrzeug weist dem Alter und Einsatzzweck entsprechende Gebrauchsspuren auf.

Übersichtsfotos



Abbildung 1: Schräg vorne



Abbildung 2: Schräg vorne



Abbildung 3: Schräg hinten



Abbildung 4: Schräg hinten



Abbildung 5: Innenraum



Abbildung 6: Innenraum



Abbildung 7: Innenraum



Abbildung 8: Innenraum



Abbildung 9: Innenraum

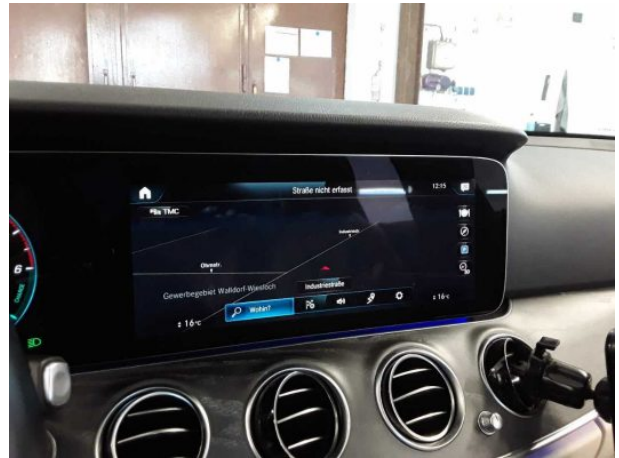

Abbildung 10: Sonstiges



Abbildung 11: Sonstiges

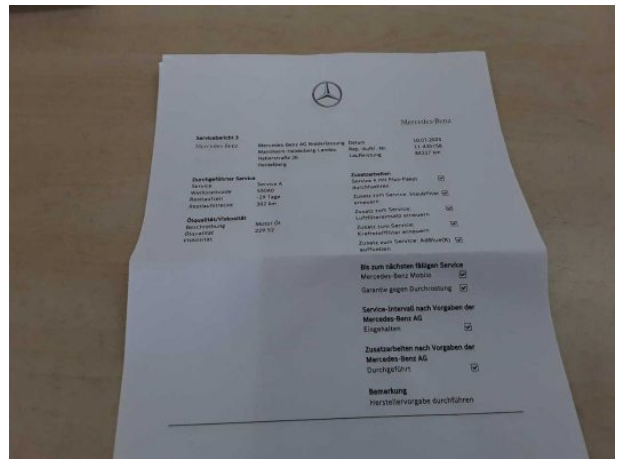

Abbildung 12: Sonstiges

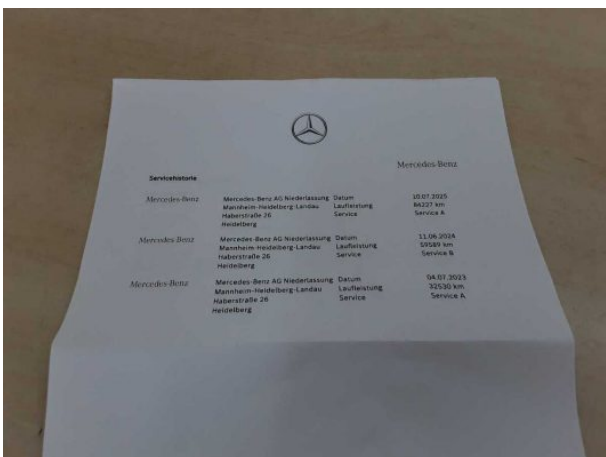

Abbildung 13: Sonstiges



Abbildung 14: Sonstiges

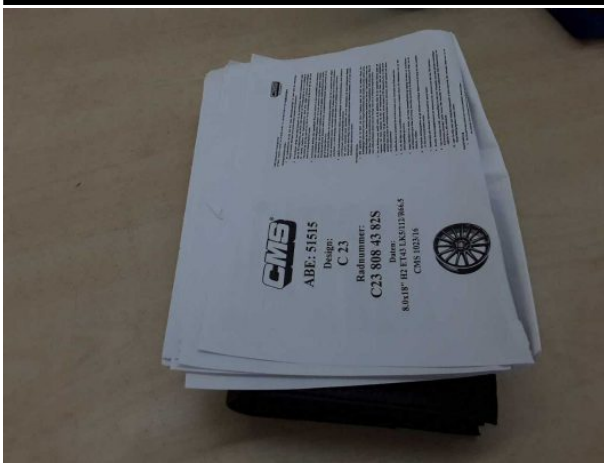

Abbildung 15: Sonstiges



Abbildung 16: Sonstiges



Abbildung 17: Sonstiges



Abbildung 18: Sonstiges

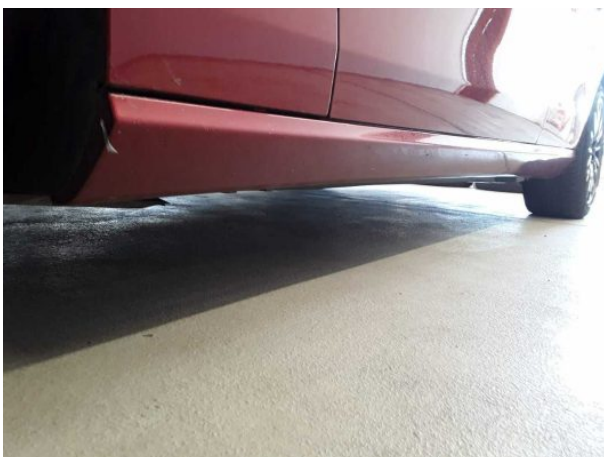

Abbildung 19: Sonstiges



Abbildung 20: Sonstiges



Abbildung 21: Sonstiges



Abbildung 22: Sonstiges

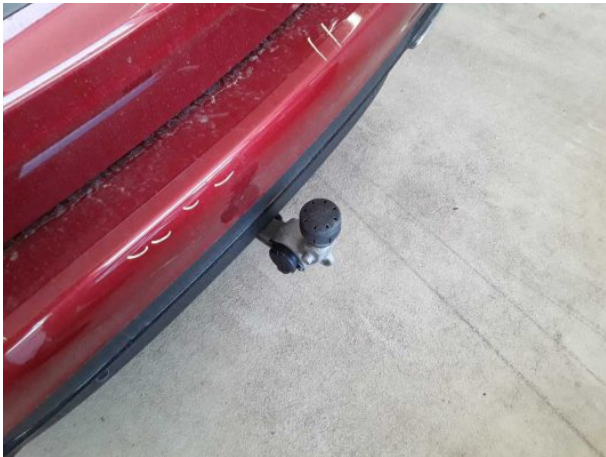

Abbildung 23: Sonstiges



Abbildung 24: Sonstiges

TÜV SÜD Auto Service GmbH
Römeräcker 1
76351 Linkenheim - Hochstetten

Besichtigungsort
SAP Walldorf
69190 Walldorf

Besichtigungsdatum: 27.05.2026
Protokollnummer: 45622710
Anlieferungsdatum: 27.05.2026



Abbildung 25: Sonstiges



Abbildung 26: Sonstiges

Beschädigungsfotos



Beschädigung #1: Interieur: Innenraum - verschmutzt - kein Abzug



Beschädigung #1: Interieur: Innenraum - verschmutzt - kein Abzug



Beschädigung #1: Interieur: Innenraum - verschmutzt - kein Abzug



Beschädigung #2: Rad/Reifen: Leichtmetallfelge vorn links - verkratzt / verschürft - kein Abzug



Beschädigung #2: Rad/Reifen: Leichtmetallfelge vorn links - verkratzt / verschürft - kein Abzug



Beschädigung #3: Rad/Reifen: Leichtmetallfelge vorn rechts - verkratzt / verschürft - kein Abzug

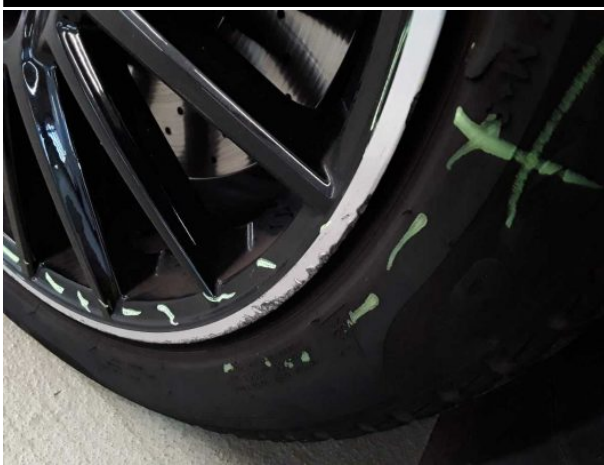

Beschädigung #3: Rad/Reifen: Leichtmetallfelge vorn rechts - verkratzt / verschürft - kein Abzug



Beschädigung #4: Rad/Reifen: Leichtmetallfelge hinten rechts - verkratzt / verschürft - kein Abzug



Beschädigung #4: Rad/Reifen: Leichtmetallfelge hinten rechts - verkratzt / verschürft - kein Abzug



Beschädigung #5: Rad/Reifen: Reifensatz komplett (Winterreifen vorne u. hinten) - beschädigt - kein Abzug



Beschädigung #5: Rad/Reifen: Reifensatz komplett (Winterreifen vorne u. hinten) - beschädigt - kein Abzug



Beschädigung #6: Blinkleuchte: Spiegel rechts - verkratzt / verschürft - erneuern



Beschädigung #7: Motorhaube: Motorhaube - Delle(n) - sanft instandsetzen

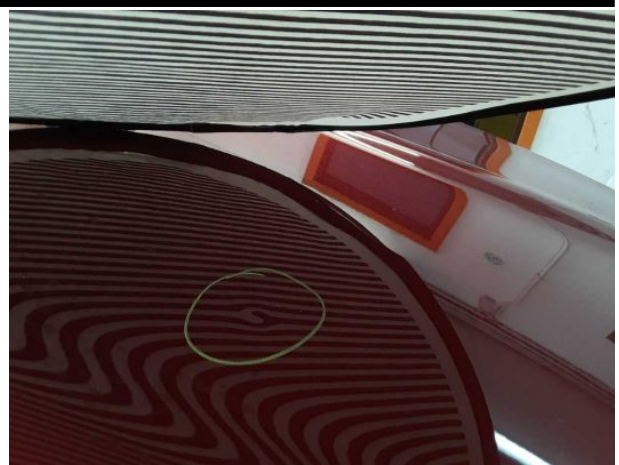

Beschädigung #7: Motorhaube: Motorhaube - Delle(n) - sanft instandsetzen



Beschädigung #8: Seitenwand rechts: Seitenwand - Delle(n) - sanft instandsetzen

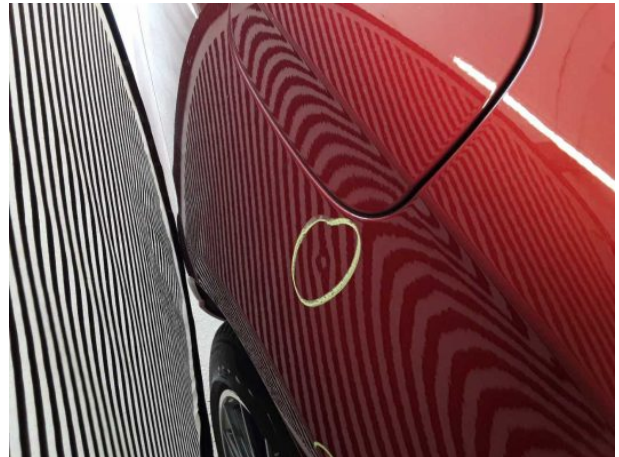

Beschädigung #8: Seitenwand rechts: Seitenwand - Delle(n) - sanft instandsetzen



Beschädigung #9: Verkleidungen/Abdeckungen: Türverkleidung hinten rechts - beschädigt - Wertminderung



Beschädigung #9: Verkleidungen/Abdeckungen: Türverkleidung hinten rechts - beschädigt - Wertminderung

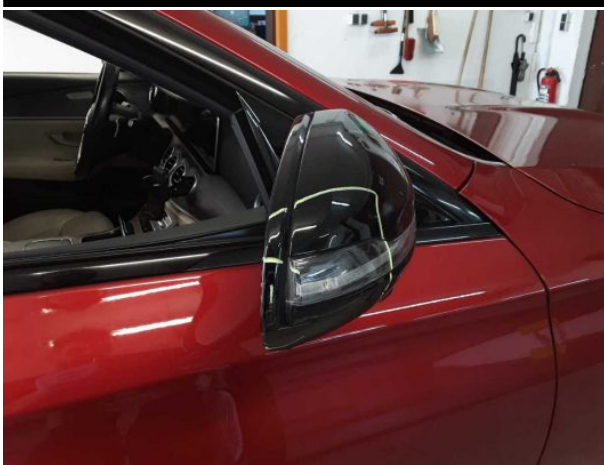

Beschädigung #10: Außenspiegel rechts: Abdeckkappe - verkratzt / verschürft - Smart Repair



Beschädigung #10: Außenspiegel rechts: Abdeckkappe - verkratzt / verschürft - Smart Repair

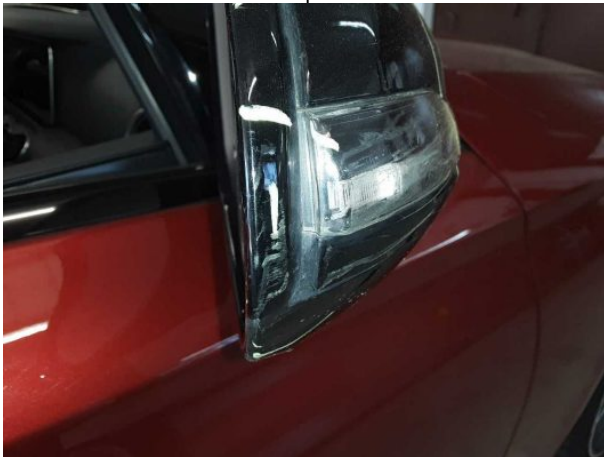

Beschädigung #11: Außenspiegel rechts: Spiegelgehäuse - verkratzt / verschürft - Smart Repair



Beschädigung #12: Seitenwand links: Einstieg - Delle(n) - sanft instandsetzen



Beschädigung #12: Seitenwand links: Einstieg - Delle(n) - sanft instandsetzen

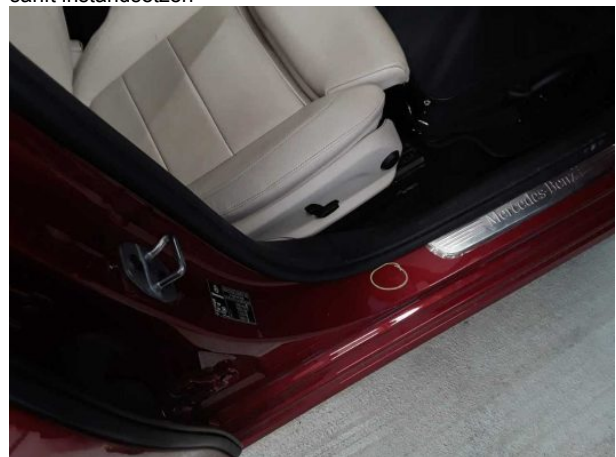

Beschädigung #13: Schweller rechts: Einstieg - Delle / Lackschaden - Smart Repair



Beschädigung #13: Schweller rechts: Einstieg - Delle / Lackschaden - Smart Repair



Beschädigung #13: Schweller rechts: Einstieg - Delle / Lackschaden - Smart Repair



Beschädigung #14: Stossfänger hinten: Stossfänger hinten - verkratzt / verschürft - Smart Repair



Beschädigung #14: Stossfänger hinten: Stossfänger hinten - verkratzt / verschürft - Smart Repair

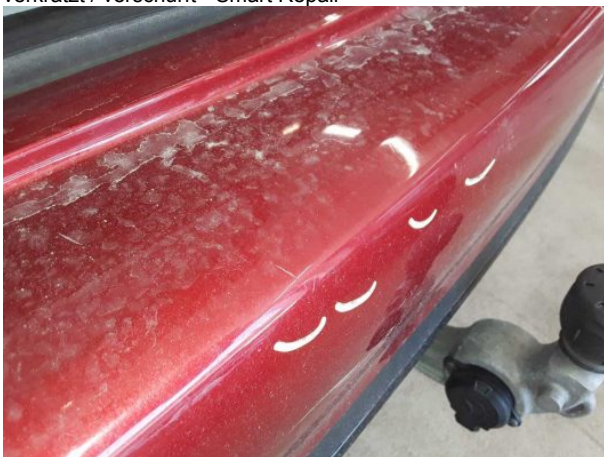

Beschädigung #14: Stossfänger hinten: Stossfänger hinten - verkratzt / verschürft - Smart Repair



Beschädigung #14: Stossfänger hinten: Stossfänger hinten - verkratzt / verschürft - Smart Repair



Beschädigung #15: Sitz vorn: Sitzbezug links - porös / rissig - erneuern



Beschädigung #16: Sonstiges: Inspektion/Wartung - fällig - erneuern

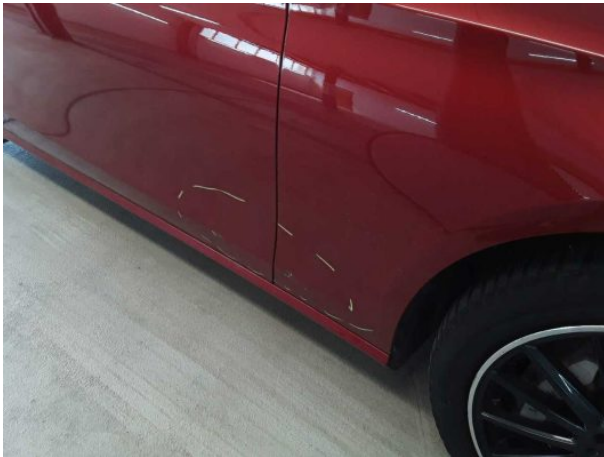

Beschädigung #17: Kotflügel rechts: Kotflügel rechts - Delle / Lackschaden - instandsetzen und lackieren



Beschädigung #17: Kotflügel rechts: Kotflügel rechts - Delle / Lackschaden - instandsetzen und lackieren

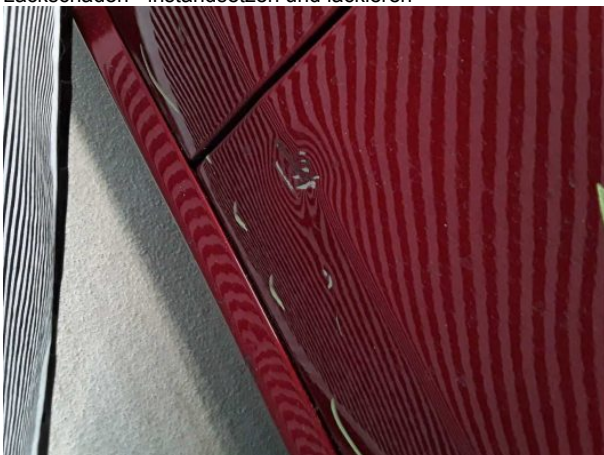

Beschädigung #17: Kotflügel rechts: Kotflügel rechts - Delle / Lackschaden - instandsetzen und lackieren



Beschädigung #18: Stossfänger vorn: Stossfänger vorn - verkratzt / verschürft - instandsetzen und lackieren

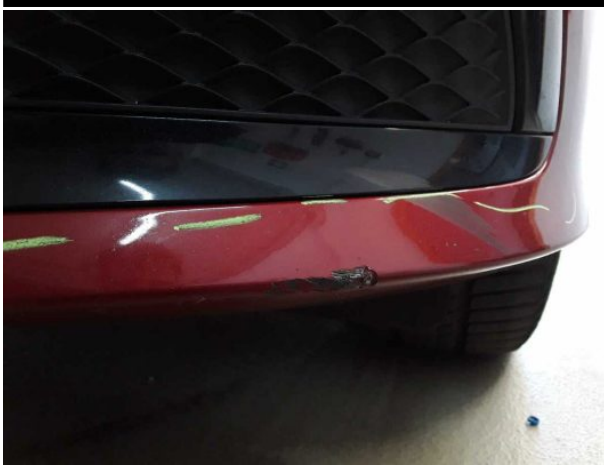

Beschädigung #18: Stossfänger vorn: Stossfänger vorn - verkratzt / verschürft - instandsetzen und lackieren



Beschädigung #18: Stossfänger vorn: Stossfänger vorn - verkratzt / verschürft - instandsetzen und lackieren



Beschädigung #18: Stossfänger vorn: Stossfänger vorn - verkratzt / verschürft - instandsetzen und lackieren



Beschädigung #18: Stossfänger vorn: Stossfänger vorn - verkratzt / verschürft - instandsetzen und lackieren



Beschädigung #19: Tür vorn links: Tür - verkratzt / verschürft - instandsetzen und lackieren



Beschädigung #19: Tür vorn links: Tür - verkratzt / verschürft - instandsetzen und lackieren



Beschädigung #19: Tür vorn links: Tür - verkratzt / verschürft - instandsetzen und lackieren



Beschädigung #19: Tür vorn links: Tür - verkratzt / verschürft - instandsetzen und lackieren



Beschädigung #19: Tür vorn links: Tür - verkratzt / verschürft - instandsetzen und lackieren

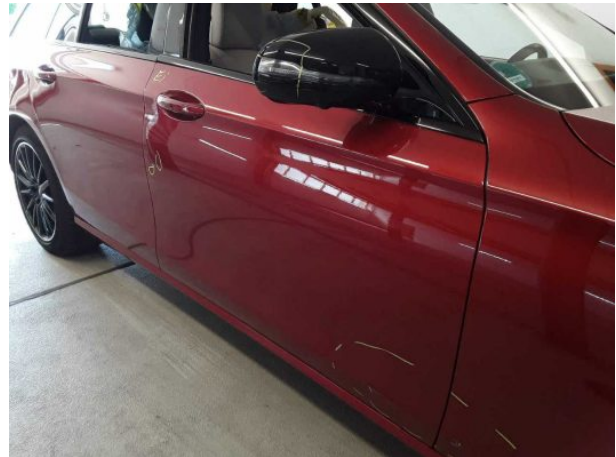

Beschädigung #20: Tür vorn rechts: Tür - Delle / Lackschaden - instandsetzen und lackieren



Beschädigung #20: Tür vorn rechts: Tür - Delle / Lackschaden - instandsetzen und lackieren



Beschädigung #20: Tür vorn rechts: Tür - Delle / Lackschaden - instandsetzen und lackieren



Checkliste

Vorhanden	Name
<input type="checkbox"/>	ABE
<input type="checkbox"/>	Abschleppöse
<input type="checkbox"/>	Anhängekupplung abnehmbar
<input type="checkbox"/>	Antenne
<input type="checkbox"/>	Bordbuchmappe
<input type="checkbox"/>	Bordwerkzeug
<input type="checkbox"/>	Consumer Kabelkit
<input type="checkbox"/>	Fernbedienung Standheizung
<input type="checkbox"/>	Ladekabel
<input type="checkbox"/>	Laderaumabdeckung / Rollo
<input type="checkbox"/>	Leichtmetallfelgensatz komplett
<input type="checkbox"/>	Navigations Datenträger
<input type="checkbox"/>	Schlüssel Anhängerkupplung
<input type="checkbox"/>	Serviceheft
<input type="checkbox"/>	Tirefit Füllmittel
<input type="checkbox"/>	Tirefit komplett
<input type="checkbox"/>	Tirefit Kompressor
<input type="checkbox"/>	Windschott

03.07.2026

Fahrzeugbeschreibung

Fahrzeug: **MERCEDES E-Klasse E 300 de T Autom. Kombi5-türig 1950 ccm 306 PS / 225 KW Elektrisch Automatik**

Amtliches Kennzeichen: HD -YA 0504E Fahrgestell-Nummer: W1K2132161B057262
Vertrags-Nummer: 86504080 Erstzulassung: 04.03.2022
Internes KZ: 15040403 Kilometer-Stand: 0

Unfall/Schaden: Dem Verkäufer wurden keine unfallbedingten Beschädigungen am Fahrzeug angezeigt.

Ausstattung:

MERCEDES E-Klasse E 300 de T Autom. Kombi 5-türig 1950 ccm 306 PS / 225 KW Elektrisch Automatik

Lackierung: _____ Polsterung: _____ Telefontyp: _____

Listenpreis ohne Sonderausstattung in EUR (vor Mwst.) **0,00**

Sonderausstattung in EUR (vor Mwst.):

Listenpreis gesamt in EUR (vor Mwst.) **0,00**

Technische Daten

(Angaben basieren auf Herstellerangaben*)

Fahrzeug:	MERCEDES E-Klasse E 300 de T Autom. Kombi5-türig 1950 ccm 306 PS / 225 KW Elektrisch Automatik		
Modelljahr:	2022		
kW / PS:	225 / 306	Hubraum:	1950
Getriebe:	Automatik	Anzahl Gänge:	9
Emissionsgruppe:	I2	CO2 (g/km):	0
durchschn. Verbr./100 Km:	0,0000	Tankinhalt:	50
Max. Km/h:	235	Beschl. 0-100 Km/h in Sec.:	6,0000
Leergewicht (kg):	2145	zul. Gewicht (kg):	2820

* Angaben ohne Gewähr

29672/29602

Unfall-/Schadenspiegel

Vertrags-Nummer: 86504080
Amtliches Kennzeichen: HD -YA 0504E
Übersicht erstellt am: 03.07.2026

Für das Fahrzeug gem. o.g. Leasingvertrag, Fahrzeugtyp

MERCEDES E-Klasse E 300 de T Autom. Kombi5-türig 1950 ccm 306 PS / 225 KW Elektrisch Automatik

wurden uns während der Vertragslaufzeit nachfolgende Beschädigungen angezeigt:

<i>Datum</i>	<i>SNR</i>	<i>Verursacher</i>	<i>Beschädigung</i>	<i>Reparatur erfolgt *</i>	<i>Gutachten vorhanden *</i>
30.11.2024	9059910958	Eigenverschulden	Stossstange vorne Beifahrerseite Kotflügel vorne Beifahrerseite	Nein	Nein

* Sofern für eine Schadennummer mehrere Beschädigungen angegeben sind, gilt der Eintrag in dieser Spalte für die gesamte Schadennummer.

Unfall-/Schadenspiegel zur Kenntnis genommen:

Datum und Unterschrift Käufer

29670/29603

Wartungsreport

Vertrags-Nummer: 86504080
Amtliches Kennzeichen: HD -YA 0504E
Übersicht erstellt am: 03.07.2026

Für das Fahrzeug gem. o.g. Leasingvertrag, Fahrzeugtyp

MERCEDES E-Klasse E 300 de T Autom. Kombi5-türig 1950 ccm 306 PS / 225 KW Elektrisch Automatik

wurden uns während der Vertragslaufzeit nachfolgende Wartungen angezeigt:

<i>Datum</i>	<i>Km-Stand</i>	<i>Art der Wartung</i>
--------------	-----------------	------------------------

Wartungsreport zur Kenntnis genommen:

Datum und Unterschrift Käufer