



Zustandsbericht

- Protokoll der Fahrzeugbewertung -

Berichts-Nr: 10244159
vom: 17.03.2026

» Übersicht

Auftrags-Nr: 1002345527
Besichtigt am: 17.03.2026 14:55
Berichts-Nr: 10244159
FIN: WF0FXXWPMHMJ44024



Fahrzeugansicht - diagonal
vorne links



Fahrzeugansicht - diagonal
hinten rechts



Innenraum - Cockpit mit
Laufleistung



Zustandsbericht

- Protokoll der Fahrzeugbewertung -

Berichts-Nr: 10244159
vom: 17.03.2026

» Fahrzeugdaten

| | |
|-------------------------------------|--------------------|
| Fahrzeugkategorie: | Personenkraftwagen |
| Fahrzeugart: | SUV |
| Hersteller: | Ford |
| Modell: | Kuga |
| HSN / TSN: | 8566 / BTM |
| Erstzulassungsdatum: | 17.03.2021 |
| Laufleistung: | 55.273 km |
| Nachweis Kilometerstand: | Abgelesen |
| Farbe: | Solar-Silber |
| Farbe Dach: | Silber |
| Antriebsart: | Frontantrieb |
| Motorisierung/Kraftstoff: | Hybrid Benzin |
| Hubraum: | 2.500 ccm |
| Leistung: | 112 kW (153 PS) |
| Fahrzeuglänge: | |
| Fahrzeughöhe: | |
| Fahrzeugbreite: | |
| Zulässiges Gesamtgewicht: | |
| Radstand: | 2.710 mm |
| Anzahl Achsen: | 2 |
| Zylinder: | 4 |
| Schadstoffklasse: | Euro 6 |
| Anzahl Türen: | 4 |
| Anzahl Sitze: | 5 |
| Getriebe: | Automatik 1-Gang |
| Polsterart: | Stoff |
| Interieurfarbe: | Dunkelgrau |
| Anzahl vorhandene Schlüssel: | 2 |

» Dokumente & Wartung

| | |
|---|-------------|
| Nächste HU: | 03.2026 |
| Zulassungsbescheinigung (ZBT1 Original) vorhanden: | Ja |
| Zulassungsbescheinigung entgegengenommen: | Nein |
| Kennzeichen entgegengenommen: | Keine |
| Wartungsheft: | Vorhanden |
| Wartungsnachweis: | Vollständig |
| Datum der letzten Wartung: | |
| Km-Stand bei letzter Wartung: | |
| Restlauf bis Service: | 0 Monat(e) |



Zustandsbericht

- Protokoll der Fahrzeugbewertung -

Berichts-Nr: 10244159
vom: 17.03.2026

» Fahrzeugausstattung

| | |
|---|--|
| 9 Lautsprecher | Klimaautomatik 2-Zonen |
| Akustischer Fußgängerschutz (Außensound, AVAS) | Kopfstützen vorn 4-fach verstellbar |
| Allwetter-/ Ganzjahresreifen | Lenkrad (Leder 3-Speichen) |
| Ambiente-Beleuchtung vorn (LED) | Lenksäule (Lenkrad) höhen-/längsverstellbar |
| Anhängerkupplung (Kugelkopf abnehmbar) | LM-Felgen 7,5x18 (10x2-Speichen, Magnetic, glanzgedreht) |
| Anti-Blockier-System (ABS) | Metallic-Lackierung |
| Antischlupfregelung (ASR) | Mittelkonsole mit Armlehne |
| Antriebsart: Frontantrieb | My Key (2. Fahrzeugschlüssel programmierbar) |
| Audio-Navigationssystem Ford mit AppLink | Parkbremse elektrisch mit Auto-Hold-Funktion |
| Außenspiegel elektr. anklappbar | Parkpilotsystem vorn und hinten |
| Außenspiegel elektr. verstell- und heizbar | Radstand 2710 mm |
| Befestigungspunkte für Trenngitter hinter 1.Sitzreihe | Reifendruck-Kontrollsystem |
| Bordcomputer | Reserverad als Notrad |
| Brillenfach in Dachhimmel / Dachkonsole integriert | Rücksitzlehne geteilt |
| Chromfassung Seitenscheiben | Rücksitzlehne klappbar |
| Dachhimmel Stoff | Schadstoffarm nach Abgasnorm Euro 6d |
| Dachreling silber | Schalt-/Wählhebelgriff Leder |
| Dachspoiler Wagenfarbe | Scheibenwischer mit Regensensor |
| Doppelendrohr Auspuffanlage | Scheinwerfer LED |
| Eco-Anzeige für verbrauchsoptimiertes Fahren (EcoCoach) | Scheinwerfer mit Ausschaltverzögerung |
| Elektromotor 97 kW (Hybridantrieb) | Scheinwerfer-Assistent mit Tag-/Nachtsensor |
| Elektron. Stabilitäts-Programm (ESP) | Servolenkung elektrisch |
| Fahrassistenz-Paket | Sitz vorn links verstellbar (8-fach) |
| Fahrassistenz-System: Notbrems-Assistent | Sitz vorn rechts verstellbar (8-fach) |
| Fahrassistenz-System: Post-Collision-System | Sitzheizung vorn |
| Fahrassistenz-System: Pre-Collision-System | Sonnenblende links mit Spiegel (beleuchtet) |
| Fahrassistenz-System: Spurhalteassistent | Sonnenblende rechts mit Spiegel (beleuchtet) |
| Fensterheber elektrisch vorn + hinten mit Komfortschließung | Spezialausführung 2 |
| FordPass Connect inkl. eCall | Sportsitze |
| Fußmatten Teppich | Subwoofer |
| Gepäckraumabdeckung / Rollo | Winter-Paket 2 |
| Gepäcksicherungsnetz | Zentralverriegelung mit Fernbedienung |
| Getriebe Automatik stufenlos - ECVT | |
| Heckleuchten LED | |
| Hybrid 165 kW (Motor 2,5 Ltr. - 112 kW) | |
| Induktionsladeschale für mobile Endgeräte | |
| Innenspiegel mit Abblendautomatik | |
| Intelligent Protection System (IPS) | |
| Isofix-Aufnahmen für Kindersitz | |
| Karosserie: 5-türig | |
| KeyFree-System | |



Zustandsbericht

- Protokoll der Fahrzeugbewertung -

Berichts-Nr: 10244159
vom: 17.03.2026

» Bereifung

MONTIERTE BEREIFUNG

| Hersteller | Ort | Position | Typ | Felge | Dimension | Profiltiefe |
|------------|--------|----------|------------------|-----------|-------------------|-------------|
| Goodyear | Vorne | Links | Ganzjahresreifen | Aluminium | 225/60 R 18 104 V | 7,0 mm |
| Goodyear | Vorne | Rechts | Ganzjahresreifen | Aluminium | 225/60 R 18 104 V | 7,0 mm |
| Goodyear | Hinten | Links | Ganzjahresreifen | Aluminium | 225/60 R 18 104 V | 7,0 mm |
| Goodyear | Hinten | Rechts | Ganzjahresreifen | Aluminium | 225/60 R 18 104 V | 7,0 mm |

Reifen zulässig: Ja

Reifen verkehrssicher: Ja

ERSATZ-/NOTRAD & ZUBEHÖR

Ersatzrad vorhanden: Ja

| Hersteller | Ort | Position | Typ | Felge | Dimension | Profiltiefe |
|------------|--------|----------|--------|-------|-------------------|-------------|
| Sonstige | Ersatz | | Sommer | Stahl | 165/70 R 17 117 M | 3,0 mm |

Pannensicherung zulässig: Ja

Pannensicherung verkehrssicher: Ja

Bordwerkzeug vorhanden: Ja

Wagenheber vorhanden: Ja



Zustandsbericht

- Protokoll der Fahrzeugbewertung -

Berichts-Nr: 10244159
vom: 17.03.2026

» Wertmindernde Faktoren

| Nr | Bauteil | Schadensbeschreibung | Reparaturempfehlung |
|----|-------------------------------------|----------------------|---------------------------|
| 1 | Kotflügel vorne rechts | Delle(n) | Instandsetzen + lackieren |
| 2 | Vorbereitungszeit Metall-Lackierung | Lack Vorbereitung | Ausführen |
| 3 | Ölwechsel | Wartung fällig | Ausführen |
| 4 | HU/AU (Haupt-/Abgasuntersuchung) | Abgelaufen | Erneuern |

» Gebrauchsspuren

Das Fahrzeug weist dem Alter, der Laufleistung und dem Einsatzzweck entsprechende Gebrauchsspuren auf.



Zustandsbericht

- Protokoll der Fahrzeugbewertung -

Berichts-Nr: 10244159
vom: 17.03.2026

» Merkantile Wertminderung

| | |
|--|--|
| Vorschäden bekannt: | Ja |
| Vorschäden feststellbar: | Nein |
| Nachlackierungen vorhanden: | Nein |
| Lackschichtdickenmessung durchgeführt: | Ja - ohne Auffälligkeiten/Abweichungen |

| Nr | Bauteil | Schadensbeschreibung | Reparaturstatus | Reparaturkosten |
|----------------------------|---------|----------------------|-----------------|-------------------|
| 1 | Andere | Vollkaskoschaden | | € 3.515,74 |
| Summe (ohne MwSt.): | | | | € 3.515,74 |

ERGEBNISSE DER LACKSCHICHTDICKENMESSUNG

Die Messwerte lagen im üblichen Bereich.

Pro Bauteil wurden mindestens 3 Messungen durchgeführt.



Zustandsbericht

Berichts-Nr: 10244159
vom: 17.03.2026

- Protokoll der Fahrzeugbewertung -

» Hinweise zum Zustandsbericht

Angaben zum Auftrag und zum Bewertungsumfang:

Es wurde der Auftrag erteilt, einen Zustandsbericht über das beschriebene Fahrzeug zu erstellen.

Die Fahrzeugzustandsbewertung erfolgte auftragsgemäß auf Basis der vom Auftraggeber vorgegebenen Standards für Fahrzeugbewertungen. Die Feststellungen im Einzelfall trifft der Sachverständige aufgrund eigener Sachkunde und nach eigenem sachverständigen Ermessen.

Fahrzeug-Identifizierung:

WF0FXXWPMHMJ44024

FIN abgelesen und stimmt mit Unterlagen überein

Allgemeinzustand:

Mittelmäßiger Allgemeinzustand

Besichtigungsbedingungen:

Ausreichend

Hebebühne/Hubmittel benutzt:

Ja

Motorenlauf durchgeführt:

Ja

Fahrprobe durchgeführt:

Nein



Zustandsbericht

- Protokoll der Fahrzeugbewertung -

Berichts-Nr: 10244159
vom: 17.03.2026

» Sonstige Bemerkungen

Vorliegendes Exemplar wurde auf elektronischem Wege erzeugt. Es ist ohne Originalunterschrift gültig.

» Ansichtsfotos



Fahrzeugansicht - diagonal vorne links



Fahrzeugansicht - diagonal vorne rechts



Fahrzeugansicht - diagonal hinten links



Fahrzeugansicht - diagonal hinten rechts



Innenraum - Cockpit mit Laufleistung



Equipment - Bordwerkzeug



Seitenansicht - Schweller links



Seitenansicht - Schweller rechts



Fahrzeug - Typenschild/Fahrgestellnummer

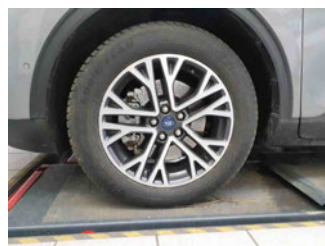

Räder - Rad montiert vorne links

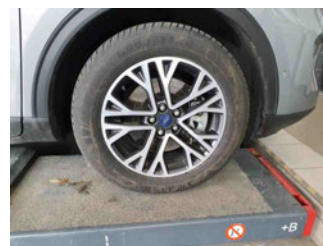

Räder - Rad montiert vorne rechts

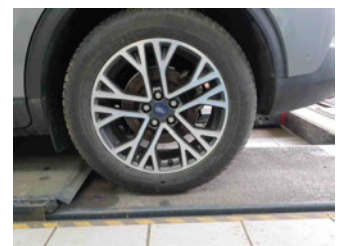

Räder - Rad montiert hinten links



Räder - Rad montiert hinten rechts



Räder - Ersatzrad



Innenraum - Mittelkonsole



Fahrzeug - Motorraum offen



Zustandsbericht

- Protokoll der Fahrzeugbewertung -

Berichts-Nr: 10244159
vom: 17.03.2026



Equipment - Boardmappe/
Securitybag



Innenraum - Kofferraum

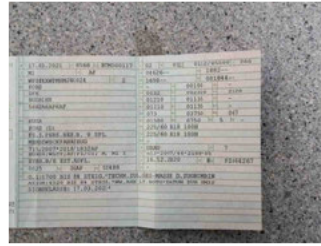

Fahrzeug - abgegebene ZB1



Equipment - Ladeequipment



Fahrzeug - Serviceunterlagen /
Wartungsnachweis



Innenraum - vorne

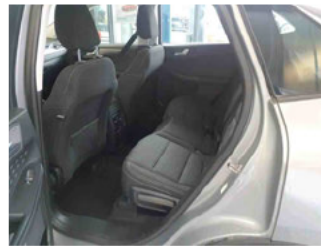

Innenraum - hinten



Unterbodenscan

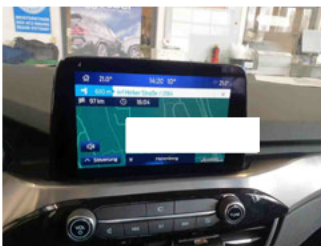

Innenraum -
Navigationsgerät/Radio

» Beschädigungsfotos

WERTMINDERNDE FAKTOREN

1 - Kotflügel vorne rechts - Delle(n) - Instandsetzen + lackieren



2 - Vorbereitungszeit Metall-Lackierung - Lack Vorbereitung - Ausführen

3 - Ölwechsel - Wartung fällig - Ausführen



4 - HU/AU (Haupt-/Abgasuntersuchung) - Abgelaufen - Erneuern

