



# Zustandsbericht

- Protokoll der Fahrzeugbewertung -

Berichts-Nr: 9839316  
vom: 14.01.2026

## » Übersicht

**Auftrags-Nr:** 1002213870  
**Besichtigt am:** 15.12.2025 11:01  
**Berichts-Nr:** 9839316  
**FIN:** WVGZZA1ZNV056381



Fahrzeugansicht - diagonal  
vorne links



Fahrzeugansicht - diagonal  
hinten rechts



Innenraum - Cockpit mit  
Laufleistung



# Zustandsbericht

- Protokoll der Fahrzeugbewertung -

Berichts-Nr: 9839316  
vom: 14.01.2026

## » Fahrzeugdaten

|                                     |   |
|-------------------------------------|---|
| <b>Fahrzeugkategorie:</b>           | Personenkraftwagen                        |
| <b>Fahrzeugart:</b>                 | SUV                                       |
| <b>Hersteller:</b>                  | Volkswagen                                |
| <b>Modell:</b>                      | T-Roc                                     |
| <b>HSN / TSN:</b>                   | 0603 / CED                                |
| <b>Erstzulassungsdatum:</b>         | 13.12.2021                                |
| <b>Laufleistung:</b>                | 21.437 km                                 |
| <b>Nachweis Kilometerstand:</b>     |   |
| <b>Farbe:</b>                       | Kurkumagelb Metallic                      |
| <b>Farbe Dach:</b>                  | Schwarz                                   |
| <b>Antriebsart:</b>                 | Frontantrieb                              |
| <b>Motorisierung/Kraftstoff:</b>    | Benzin                                    |
| <b>Hubraum:</b>                     | 1.500 ccm                                 |
| <b>Leistung:</b>                    | 110 kW (150 PS)                           |
| <b>Fahrzeuglänge:</b>               |   |
| <b>Fahrzeughöhe:</b>                |   |
| <b>Fahrzeugbreite:</b>              |   |
| <b>Zulässiges Gesamtgewicht:</b>    |   |
| <b>Radstand:</b>                    |   |
| <b>Anzahl Achsen:</b>               | 2   |
| <b>Zylinder:</b>                    | 4   |
| <b>Schadstoffklasse:</b>            | Euro 6                                    |
| <b>Anzahl Türen:</b>                | 4   |
| <b>Anzahl Sitze:</b>                | 5   |
| <b>Getriebe:</b>                    | Automatik 7-Gang                          |
| <b>Polsterart:</b>                  | Stoff                                     |
| <b>Interieurfarbe:</b>              | Black Oak-Ceramique/Titanschwarz/ Schwarz |
| <b>Anzahl vorhandene Schlüssel:</b> | 2   |

## » Dokumente & Wartung

|   |               |
|---|---------------|
| <b>Nächste HU:</b>  | 01.2027       |
| <b>Zulassungsbescheinigung (ZBT1 Original) vorhanden:</b> | Nein          |
| <b>Zulassungsbescheinigung entgegengenommen:</b>          | Nein          |
| <b>Kennzeichen entgegengenommen:</b>                      | Keine         |
| <b>Wartungsheft:</b>                                      | Digital       |
| <b>Wartungsnachweis:</b>                                  | Nicht prüfbar |
| <b>Datum der letzten Wartung:</b>                         |               |
| <b>Km-Stand bei letzter Wartung:</b>                      |               |
| <b>Restlauf bis Service:</b>                              | 29.800 KM     |



# Zustandsbericht

- Protokoll der Fahrzeugbewertung -

Berichts-Nr: 9839316  
vom: 14.01.2026

## » Fahrzeugausstattung

|   |  |
|---|--|
| "Blind Spot"-Sensor "Plus" mit Ausparkassistent, inkl. Spurhalteassistent "Lane Assist"       | Digitaler Radioempfang DAB+  |
| 2 LED-Leseleuchten vorn und 2 hinten  | Diversity-Antenne für FM-Empfang   |
| 3 Dreipunkt-Automatiksicherheitsgurte hinten, Gurtstraffer für die äußeren Rücksitzplätze     | Doppelkupplungsgetriebe DQ200  |
| 3 Kopfstützen hinten  | Drehstromgenerator 140 A   |
| 4 Ganzjahresreifen 215/55 R 17  | Dreipunkt-Automatiksicherheitsgurte vornmit Höheneinstellung und Gurtstraffer                                    |
| 4 Leichtmetallräder "Mayfield" 7 J x 17   | Einparkhilfe - Warnsignale bei Hindernissen im Front- und Heckbereich  |
| 4 Türen   | Einton-Signalhorn  |
| 4-Zylinder-Ottomotor 1,5 l  | Elektronische Parkbremse inkl. Auto-Hold-Funktion  |
| 4-Zylinder-Ottomotor 1,5 l TSI, 110 kW  | Elektronisches Stabilisierungsprogramm mit Gegenlenkunterstützung, ABS, ASR, EDS, MSR und Spannungstabilisierung |
| 6 Lautsprecher  | Entfall der Kühlmöglichkeit des Handschuhfaches  |
| 7-Gang-Automatikgetriebe oder DSG Beachtung: Fam. EDF   | Entfall des Schriftzugs für die Motorbezeichnung auf der Gepäckraumklappe  |
| Abdeckungen für Leichtmetallräder   | Entfall Nebelscheinwerfer  |
| Abgasendrohr seitlich, hinten   | Fahrerassistenzpaket "Plus"  |
| Abgasnorm EU6 AP  | Fahrlichtschaltung automatisch, mit LED-Tagfahrlicht, "Leaving home"- und manueller "Coming home"-Funktion       |
| Airbag für Fahrer und Beifahrer, mit Beifahrerairbag-Deaktivierung                            | Fahrzeuge ohne besonderen Produktaufwertungsmaßnahmen  |
| Aktivkohlebehälter (EVAP)   | Fahrzeugklassen-Differenzierung -2GA-  |
| Ambientebeleuchtung weiß  | Federbereich 03 nur Einbausteuerung keine Bedarfsprognose  |
| Aufkleber/Schilder in deutsch   | Fensterheber elektrisch  |
| Außen-Sound Standard  | Fernlichtregulierung "Light Assist"  |
| Außenspiegel auf Fahrerseite asphärisch   | Fertigungsablauf Standard  |
| Außenspiegel elektrisch einstell-, anklapp- und beheizbar, mit Beifahrerspiegelabsenkung      | Frontantrieb   |
| Außenspiegel rechts, konvex   | Frontscheibe in Verbundsicherheitsglas, wärmedämmend   |
| Außenspiegelgehäuse in Dachfarbe  | Fußgängererkennung   |
| Automatische Distanzregelung ACC "stop & go", mit Geschwindigkeitsbegrenzer                   | Fußhebelwerk "Standard"  |
| Batterie 320A (59Ah)  | Gepäckraumboden höheneinstell- und herausnehmbar   |
| Batterie/Generator Kapazität Standard   | Gewichtsbereich 4 nur Einbausteuerung keine Bedarfsprognose  |
| Bauteilesatz ohne länderspezifische Bauvorschrift   | Heckklappe mit elektrischer Öffnung und Schließung   |
| Beifahrersitzlehne komplett umklappbar  | Heckscheibenwischer mit Intervallschaltung   |
| Berganfahrassistent   | Hinterachse "Standard"   |
| Betriebserlaubnis Nachtrag  | Innenspiegel automatisch abblendend  |
| Betriebsspannung 12 V   | ISOFIX-Halteösen (Vorrichtung zur Befestigung von 2 Kindersitzen auf der Rücksitzbank)                           |
| Bordliteratur in Deutsch (Deutschland)  | Kältemittel R1234yf  |
| Bordwerkzeug  | Kategorie 0  |
| Bremsbelagverschleißanzeige   | Kein Sonderfahrzeug, Standard-Ausführung   |
| Chrom-Applikationen an Lichtdreh-, Spiegeleinstell- und Fensterheberschaltern                 | Keine Aktionsausführung  |
| Dachhimmel  | Klimaanlage "Air Care Climatronic" mit 2-Zonen-Temperaturregelung und Allergen-Filter                            |
| Dämpfung hinten, Hochstandsfahrwerk   | Kombi-Instrument mit elektronischem Tachometer, Kilometer- und Tageskilometerzähler, Drehzahlmesser              |
| Dämpfung vorn   |  |
| Dekoreinlagen "Limestone Grey" für Instrumententafel, Mittelkonsole und Türverkleidungen vorn |  |



# Zustandsbericht

Berichts-Nr: 9839316  
vom: 14.01.2026

- Protokoll der Fahrzeugbewertung -

|  |   |
|--|---|
| Komfortausstattung   | Ohne Kamerasysteme/Umfeldsensorik   |
| Komfortsitze vorn  | Ohne Klapp Tisch an Vordersitzlehne   |
| Kopfairbagsystem für Front- und Fondpassagiere inkl. Seitenairbags vorn              | Ohne Ladedose   |
| Kraftstoffsystem Otto-Einspritzer  | Ohne Ladekabel  |
| Kurzheck   | Ohne Multimedia" im Fahrzeug  |
| Landesverkaufsprogramm Deutschland   | Ohne Scheinwerferreinigungsanlage   |
| LED-Rückleuchten   | Ohne Sprachsteuerung  |
| LED-Scheinwerfer   | Ohne Stabilisator hinten  |
| Lendenwirbelstützen vorn   | Ohne Steckdose  |
| Leuchte im Fußraum vorn  | Ohne Trennwand  |
| Leuchtweitenregulierung dynamisch  | Ohne Trittschutzfolie für Türeinstieg   |
| Linkslenker  | Ohne Vorbereitung Einbau Funkgerät  |
| Make-up-Spiegel beleuchtet in den Sonnenblenden                                      | Ohne Wärmespeicher/Zusatzheizung  |
| Mittelarmlehne vorn  | Ohne zus. Triebwerks-Unterschutz  |
| Mittelarmlehne vorn inkl. USB-C-Schnittstelle und USB-Ladebuchse                     | Ohne Zusatz-/Standheizung   |
| Modul Boden hinten Ausführung 7  | Ohne zusätzliche Bereifung  |
| Müdigkeitserkennung  | Online-Dienst, mit OCU, mit Head Unit Codierung, ohne WFS-Verbund                   |
| Multifunktionsanzeige "Plus"   | Radio   |
| Multifunktionskamera   | Radschrauben Standard   |
| Multifunktionslenkrad in Leder, mit Schaltwippen                                     | Radstand  |
| Multifunktionslenkrad in Leder, mit Schaltwippen                                     | Rechtsverkehr   |
| Navigationssystem "Discover Media" inkl. "Streaming & Internet"                      | Regensensor   |
| Navigationssystem "Discover Media" inkl. "Streaming & Internet"                      | Regionscode " ECE " für Radio   |
| Nebelschlussleuchte  | Reifen ohne Festlegung der Reifenmarke  |
| Nicht Heissland  | Reifenkontrollanzeige   |
| Nichtraucherausführung - Ablagefach und 12-V-Steckdose vorn                          | Rücksitzlehne asymmetrisch geteilt umklappbar, mit Mittelarmlehne                   |
| Normal-Lackierung  | Rückstrahler in allen Türen   |
| Notbremsassistent "Front Assist" (für automatische Distanzregelung ACC bis 210 km/h) | Schalthebelknauf in Leder   |
| Notruf-Service; keine Registrierung notwendig, Dienst ist bei Auslieferung aktiviert | Scheibenbremsen hinten  |
| Ohne alternativ-Antriebssystem   | Scheibenbremsen vorn  |
| Ohne Anhängervorrichtung   | Scheibenwaschdüsen vorn automatisch beheizt   |
| Ohne Aufkleber und Embleme   | Schublade unter dem rechten Vordersitz  |
| Ohne besondere Karosseriemaßnahmen   | Seitenscheiben hinten und Heckscheibe abgedunkelt                                   |
| Ohne Dacheinsatz (Volldach)  | Serienkraftstoff-Erstbefüllung  |
| Ohne Dachreling  | Serviceanzeige 30000 km oder 2 Jahre ( flexibel )                                   |
| Ohne Dynamic Drive Control   | Servolenkung elektromechanisch, geschwindigkeitsabhängig geregelt                   |
| Ohne ECO-Funktion  | Sicherheitsoptimierte Kopfstützen vorn  |
| Ohne Elektromotor ( Hybrid )   | Sitzkomfortpaket  |
| Ohne erweitertem Sicherheitssystem   | Sitzmittelbahnen der Vordersitze und der äußeren Rücksitzplätze in Stoff "Tracks 4" |
| Ohne Feuerlöscher  | Spezielles Typschild für EG für M1-Pkw  |
| Ohne Individualeinbau  | Stabilisator vorn   |
|  | Standard-Klimazonen   |



# Zustandsbericht

- Protokoll der Fahrzeugbewertung -

Berichts-Nr: 9839316  
vom: 14.01.2026

Start-Stopp-System mit Bremsenergie-Rückgewinnung  
Stoßfänger mit Unterfahrschutz in Silber-Metallic, Lufteinlass  
in Wabenstruktur  
Telefonschnittstelle  
Textilfußmatten vorn und hinten  
Tilgergewicht Lenkrad, 36 HZ  
Tire Mobility Set: 12-Volt-Kompressor und Reifendichtmittel  
Trägerfrequenz 433,92 bis 434,42 MHz  
Transportschutzfolie (Mindestschutz) mit zus.  
Transportschutzmaßnahmen  
Tür und Seitenverkleidung  
Türunterteile schwarz, mit Chromleiste  
Typrüfland Deutschland  
USB-C-Schnittstelle und USB-Ladebuchse  
Variante Grundausstattung  
Verbandtasche, Warndreieck und Warnweste  
Verkehrszeichenerkennung  
Vorbereitet für "We Connect" und "We Connect Plus"  
Vordersitze beheizbar  
Vordersitze mit Höheneinstellung  
Warnleuchte für Waschwasserstand  
Warnton und -leuchte für nicht angelegte Gurte vorn und hinten  
Wartungsintervallverlängerung  
Wegfahrsperre elektronisch  
Winterpaket  
Zentralverriegelung ohne Safe-Sicherung, mit  
Funkfernbedienung und 2 Funkklappschlüsseln



# Zustandsbericht

- Protokoll der Fahrzeugbewertung -

Berichts-Nr: 9839316  
vom: 14.01.2026

## » Bereifung

### MONTIERTE BEREIFUNG

| Hersteller | Ort    | Position | Typ              | Felge     | Dimension        | Profiltiefe |
|------------|--------|----------|------------------|-----------|------------------|-------------|
| Goodyear   | Vorne  | Links    | Ganzjahresreifen | Aluminium | 215/55 R 17 94 V | 4,0 mm      |
| Goodyear   | Vorne  | Rechts   | Ganzjahresreifen | Aluminium | 215/55 R 17 94 V | 4,0 mm      |
| Goodyear   | Hinten | Links    | Ganzjahresreifen | Aluminium | 215/55 R 17 94 V | 7,0 mm      |
| Goodyear   | Hinten | Rechts   | Ganzjahresreifen | Aluminium | 215/55 R 17 94 V | 7,0 mm      |

**Reifen zulässig:** Ja

**Reifen verkehrssicher:** Ja

### ERSATZ-/NOTRAD & ZUBEHÖR

**Bordwerkzeug vorhanden:** Ja

**Tirefit vorhanden:** Ja

**Tirefit Ablaufdatum:** 05.2029

**Kompressor vorhanden:** Ja



# Zustandsbericht

- Protokoll der Fahrzeugbewertung -

Berichts-Nr: 9839316  
vom: 14.01.2026

## » Wertmindernde Faktoren

| Nr | Bauteil                          | Schadensbeschreibung                        | Reparaturempfehlung |
|----|----------------------------------|---|---------------------|
| 1  | Kotflügelzierleiste vorne rechts | Kratzer                                     | Ersetzen            |
| 2  | Tür hinten links                 | Kratzer                                     | Smart Repair        |
| 3  | Tür vorne links                  | Kratzer                                     | Smart Repair        |
| 4  | Stoßfänger hinten                | Kratzer                                     | Smart Repair        |
| 5  | Tür vorne rechts                 | Kratzer                                     | Smart Repair        |
| 6  | Tür hinten rechts                | Kratzer                                     | Smart Repair        |
| 7  | Markenemblem hinten              | Abweichend vom Auslieferungszustand/-umfang | Ersetzen            |

## » Gebrauchsspuren

Das Fahrzeug weist dem Alter, der Laufleistung und dem Einsatzzweck entsprechende Gebrauchsspuren auf.

## » Fehlteile

| Nr | Bauteil        | Schadensbeschreibung | Reparaturempfehlung |
|----|----------------|----------------------|---------------------|
| 1  | Batterie vorne | Fehlt                | Ersetzen            |



# Zustandsbericht

- Protokoll der Fahrzeugbewertung -

Berichts-Nr: 9839316  
vom: 14.01.2026

## » Merkantile Wertminderung

|  |                                       |
|--|---------------------------------------|
| Vorschäden bekannt:                        | Ja                                    |
| Vorschäden feststellbar:                   | Ja                                    |
| Nachlackierungen vorhanden:                | Ja                                    |
| Nachlackierungen professionell ausgeführt: | Ja                                    |
| Lackschichtdickenmessung durchgeführt:     | Ja - mit Auffälligkeiten/Abweichungen |

| Nr | Bauteil | Schadensbeschreibung | Reparaturstatus            | Reparaturkosten    |
|----|---------|----------------------|----------------------------|--------------------|
| 1  | Andere  | Vollkaskoschaden     |                            | € 14.995,05        |
| 2  | Andere  | Vollkaskoschaden     |                            | € 14.957,00        |
|    |         |                      | <b>Summe (ohne MwSt.):</b> | <b>€ 29.952,05</b> |

### ERGEBNISSE DER LACKSCHICHTDICKENMESSUNG

| Bauteil   | Lack (µm) |
|---|-----------|
| Lackschichtdicke Kotflügel vorne links (µm)             | 196,0     |
| Lackschichtdicke Motorhaube (µm)                        | 204,0     |
| Pro Bauteil wurden mindestens 3 Messungen durchgeführt. |           |



# Zustandsbericht

Berichts-Nr: 9839316  
vom: 14.01.2026

- Protokoll der Fahrzeugbewertung -

## » Hinweise zum Zustandsbericht

**Angaben zum Auftrag und zum Bewertungsumfang:**

Es wurde der Auftrag erteilt, einen Zustandsbericht über das beschriebene Fahrzeug zu erstellen.

Die Fahrzeugzustandsbewertung erfolgte auftragsgemäß auf Basis der vom Auftraggeber vorgegebenen Standards für Fahrzeugbewertungen. Die Feststellungen im Einzelfall trifft der Sachverständige aufgrund eigener Sachkunde und nach eigenem sachverständigen Ermessen.

**Fahrzeug-Identifizierung:**

WVGZZA1ZNV056381

FIN abgelesen und stimmt mit Unterlagen überein

**Allgemeinzustand:**

Mittelmäßiger Allgemeinzustand

**Besichtigungsbedingungen:**

Unzureichende Lichverhältnisse, Eingeschränkt

**Hebebühne/Hubmittel benutzt:**

Nein

**Motorenlauf durchgeführt:**

Ja

**Fahrprobe durchgeführt:**

Nein



# Zustandsbericht

- Protokoll der Fahrzeugbewertung -

Berichts-Nr: 9839316  
vom: 14.01.2026

## » Sonstige Bemerkungen

Vorliegendes Exemplar wurde auf elektronischem Wege erzeugt. Es ist ohne Originalunterschrift gültig.



# Zustandsbericht

- Protokoll der Fahrzeugbewertung -

Berichts-Nr: 9839316  
vom: 14.01.2026

## » Ansichtsfotos



Fahrzeugansicht - diagonal vorne links



Fahrzeugansicht - diagonal vorne rechts



Fahrzeugansicht - diagonal hinten links



Fahrzeugansicht - diagonal hinten rechts



Innenraum - Cockpit mit Laufleistung



Equipment - Bordwerkzeug



Seitenansicht - Schweller links



Seitenansicht - Schweller rechts

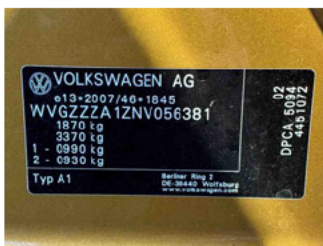

Fahrzeug - Typenschild/Fahrgestellnummer

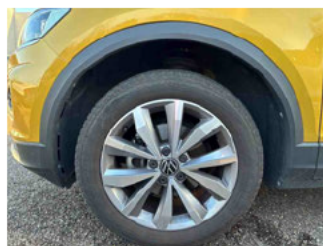

Räder - Rad montiert vorne links

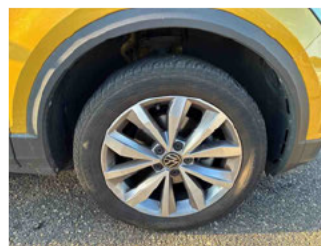

Räder - Rad montiert vorne rechts

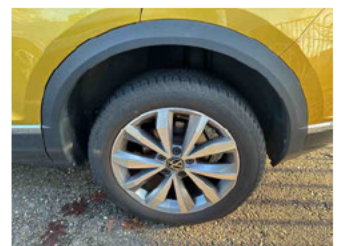

Räder - Rad montiert hinten links

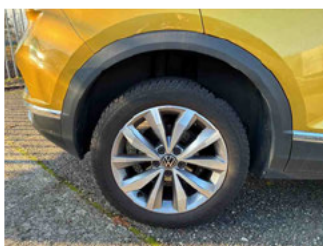

Räder - Rad montiert hinten rechts



Innenraum - Mittelkonsole



Fahrzeug - Motorraum offen



Equipment - Boardmappe/ Securitybag



Innenraum - Kofferraum

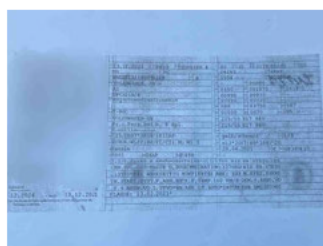

Fahrzeug - abgegebene ZB1



Lackstärke Motorhaube



Lackstärke Kotflügel vorne links



# Zustandsbericht

- Protokoll der Fahrzeugbewertung -

Berichts-Nr: 9839316  
vom: 14.01.2026



Fahrzeug - Serviceunterlagen /  
Wartungsnachweis



Innenraum - vorne



Innenraum - hinten



Räder - Haltbarkeitsdatum  
Tirefit



Innenraum -  
Navigationsgerät/Radio

## » Beschädigungsfotos

### WERTMINDERNDE FAKTOREN

#### 1 - Kotflügelzierleiste vorne rechts - Kratzer - Ersetzen



#### 2 - Tür hinten links - Kratzer - Smart Repair

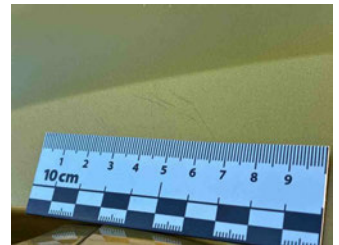
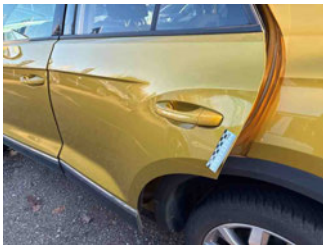

#### 3 - Tür vorne links - Kratzer - Smart Repair

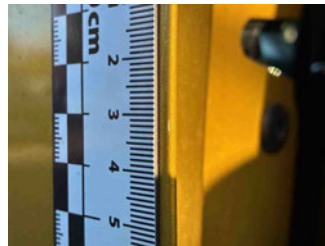
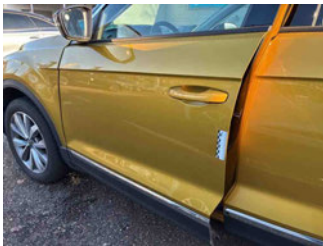

#### 4 - Stoßfänger hinten - Kratzer - Smart Repair

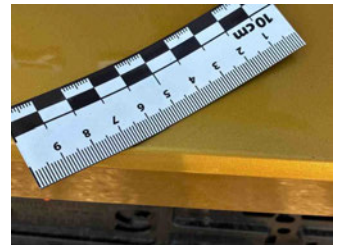

#### 5 - Tür vorne rechts - Kratzer - Smart Repair

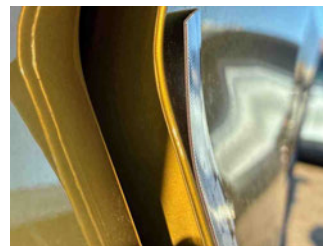
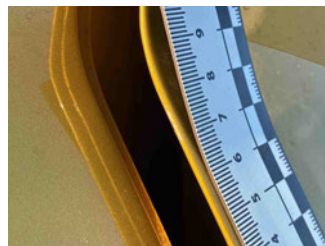
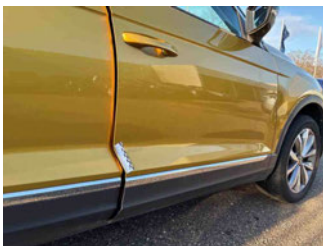



# Zustandsbericht

- Protokoll der Fahrzeugbewertung -

Berichts-Nr: 9839316  
vom: 14.01.2026

## 6 - Tür hinten rechts - Kratzer - Smart Repair

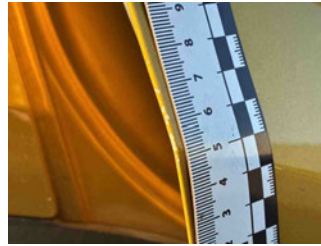

## 7 - Markenemblem hinten - Abweichend vom Auslieferungszustand/-umfang - Ersetzen



## FEHLTEILE

### 1 - Batterie vorne - Fehlt - Ersetzen

|           |                         |
|-----------|-------------------------|
| Kommentar | Abdeckung Pluspol fehlt |
|-----------|-------------------------|

