

## » Übersicht

**Auftrags-Nr:** 1002432450  
**Besichtigt am:** 05.05.2026 15:38  
**Berichts-Nr:** 10550398  
**FIN:** TMBLN7NS9M8050517

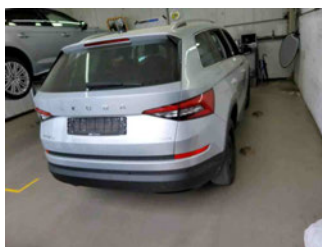

Fahrzeugansicht - diagonal  
vorne links



Fahrzeugansicht - diagonal  
hinten rechts



Innenraum - Cockpit mit  
Laufleistung

## » Fahrzeugdaten

<b>Fahrzeugkategorie:</b>	Personenkraftwagen
<b>Fahrzeugart:</b>	SUV
<b>Hersteller:</b>	Skoda
<b>Modell:</b>	Kodiaq
<b>HSN / TSN:</b>	8004 / AVW
<b>Erstzulassungsdatum:</b>	27.08.2021
<b>Laufleistung:</b>	124.987 km
<b>Nachweis Kilometerstand:</b>	Abgelesen
<b>Farbe:</b>	Brilliant-Silber Metallic
<b>Farbe Dach:</b>	Brilliant-Silber Metallic
<b>Antriebsart:</b>	Allrad
<b>Motorisierung/Kraftstoff:</b>	Diesel
<b>Hubraum:</b>	2.000 ccm
<b>Leistung:</b>	147 kW (200 PS)
<b>Fahrzeuglänge:</b>	
<b>Fahrzeughöhe:</b>	
<b>Fahrzeugbreite:</b>	
<b>Zulässiges Gesamtgewicht:</b>	
<b>Radstand:</b>	
<b>Anzahl Achsen:</b>	2
<b>Zylinder:</b>	4
<b>Schadstoffklasse:</b>	Euro 6
<b>Anzahl Türen:</b>	4
<b>Anzahl Sitze:</b>	5
<b>Getriebe:</b>	Automatik 7-Gang
<b>Polsterart:</b>	Leder
<b>Interieurfarbe:</b>	Schwarz
<b>Anzahl vorhandene Schlüssel:</b>	2

## » Dokumente & Wartung

<b>Nächste HU:</b>	
<b>Zulassungsbescheinigung (ZBT1 Original) vorhanden:</b>	Ja
<b>Zulassungsbescheinigung entgegengenommen:</b>	Nein
<b>Kennzeichen entgegengenommen:</b>	Keine
<b>Wartungsheft:</b>	Digital
<b>Wartungsnachweis:</b>	Nicht prüfbar
<b>Datum der letzten Wartung:</b>	
<b>Km-Stand bei letzter Wartung:</b>	
<b>Restlauf bis Service:</b>	30.000 KM

## » Fahrzeugausstattung

"SMART LINK" (drathlos für Apple)	Dämpfung vorn
"SUNSET"	Dekor-Einlagen
"TRAVEL ASSIST Low" (ACC+Verkehrszeichen-erkennung, Lane Assist mit adapt. Spur-führung, DQ inkl. Emerg.Assist)	Doppelton-Signalhorn
12 Volt-Steckdose(n)	Drehstromgenerator 140 A
2 Leseleuchten vorn,2 hinten	Dreip.Automatikgurte hinten außen mit ECE-Label
230V Wechselrichter und Steckdose für Europa	Dreip.Automatikgurte vo.m.Gurtstraffer und Höheneinstellung
2-Speichen-Multifunktionslederlenkrad mit Heizung und Schaltwippen DSG	Dreipunkt-Automatikgurt für mittleren Fondsitze
4 Zyl.Dieselmotor 2,0L Aggr. 05L.B	Einbau Differenzierung für Getriebe"DQ381" -- Fahrzeugteile -
4-Zyl.Turbodieselmotor 2,0 L/147 KW(4V) TDI, Common-Rail Grundmotor: T6F	Einparkhilfe vorn und hinten
7-Gang-Automatikgetriebe für Allrad	Einstiegleisten in den Türausschnitten
8 Lautsprecher ( passiv )	Elektrische Luftzusatzheizung
Abdeckungen für Leichtmetallräder	Entriegelung Heckklappe/Deckel hinten von außen
Abgaskonzept, EU6 AP	Entriegelung Hintersitz mechanisch
Ablagekasten im Kofferraum mit Deckel in der Seitenverkleidung	ESC
Abwicklung Serie	Fahrerkniefairbag
Allradantrieb	Fahrzeugklassen-Differenzierung -55A-
Anhängerkupplung, abnehmbar mit Adapter	Family Paket
Anhängervorrichtung mechanisch schwenkbarund elektrisch auslösbar	Federbereich 06 nur Einbausteuerung keine Bedarfsprognose
Antenne nur für FM Empfang, Diversity	Fertigungsablauf Standard
Aufkleber/Schilder, deutsch-französisch-holländisch	Feststellbremse
Außenspiegel links, konvex	Formteilhimmel ungeteilt
Außenspiegel mit Memoryfunktion automatisch abblendbar, elektrisch anklapp-/einstellbar, separat beheizbar	Front Assist inkl. City ANB für ACC high
Außenspiegel rechts, konvex	Frontscheibe, Wärmeschutzglas
Außenspiegelgehäuse und diverse Anbauteile in Wagenfarbe	Fußgängerschutzmaßnahmen erweitert und vorausschauend
Automatische Distanzregelung (mit follow to stop) und Speed-Limiter	Fußhebelwerk "Standard"
Batterie 420A (70Ah)	Gepäckraumabdeckung, schiebbar
Bauteilesatz ohne länderspezifische Bauvorschrift	Gepäckraumbodenbelag, Nadelvlies
Belüftete Vordersitze	Gepäckraumleuchte
Berganfahrassistent	Gepäcktaschen an Rückenlehnen
Besondere Innengeräuschdämpfung	Gewichtsbereich 17 nur Einbausteuerung keine Bedarfsprognose
Betriebserlaubnis Nachtrag	Grossdach-System
Bordliteratur in Deutsch	Gurtkontrolle, opt.u.akust., E-Kontakt
Bordwerkzeug	Hinterachsgewicht Ausführung 1
Businesspaket Amundsen	Innenleuchte im Fußraum
Chrom-Paket	Instrumenteneinsatz, Anzeige in KM/H
Climatronic mit Stauluftregelung, FCKW-frei	Kältemittel R1234yf
DAB - Digitaler Radioempfang	Kategorie 0
Dachreling, blank	Kein Sonderfahrzeug,Standard-Ausführung
Dämpfung hinten,Basis 1	Keine Aktionsausführung
	Kindersicherung, elektrisch betätigt

Kindersitzverankerung für Kindersitzsystem ISO FIX	Ohne erweitertem Sicherheitssystem
Komfortsitze vorn	Ohne Feuerlöscher
Komforttelefonie mit LTE und Wireless charging	Ohne Fußmatten
Kopfstützen hinten (3 Stück)	Ohne Gepäck-Spinne/Netz/Tasche
Kopfstützen vorn	Ohne Halter
Kraftstoffsystem Diesel	Ohne Head-Up Display
Kühlerschutzgitter	Ohne Kamerasysteme/Umfeldsensorik
Kurzheck	Ohne Kindersitzverankerung vorn (ISOFIX)
Landesverkaufsprogramm Deutschland	Ohne Klapp Tisch an Vordersitzlehne
Lane Assist mit adaptiver Spurführung + Emergency Assist	Ohne Ladeboden
LED- Hauptscheinwerfer mit Kurvenfahrlicht (spez. gestrahter Tagfahrlichtsignatur)	Ohne Lehnenverriegelung für Vordersitze
Ledermultifunktionslenkrad, beheizbar mit Tiptronic	Ohne Lichtassistent
Leergewichtsbereich 1	Ohne Schmutzfänger
Leichtmetallräder 7J x 18 "ELBRUS"	Ohne Schubladen unter den Vordersitzen
Lendenwirbelstütze, elektr. einstellbar in Vordersitzlehnen	Ohne Sonder-Maßnahmen
Leuchtwertenregulierung, autom/dynamisch mit Kurvenfahrlicht (AFS 1)	Ohne Spurwechselassistent
Linkslenker	Ohne Systeme für den Fahrzeugzugang
Mit Adapter	Ohne Überführungsausrüstung
Mit Elektrische Lenksäulenverriegelung (ELV)	Ohne Verbandmaterial, ohne Warndreieck
Mit Multifunktionskamera	Ohne zus. Funktionsfehleranzeige
Mit Verkehrszeichenerkennung	Ohne zus. Leuchten (Beleuchtungen innen)
Mittelarmlehne vorn	Ohne zus. Triebwerks-Unterschutz
Müdigkeitserkennung	Ohne Zusatz-/Standheizung
Multifunktionsanzeige/Bordcomputer "Colour"	Ohne zusätzliche Bereifung
Navi Amundsen + Web radio	Optionsinfotainment (MIB3)
Nebelscheinwerfer und Abbiegeleuchte	Pannenset
Nebelschlussleuchte	Panoramaschiebedach
Netztrennwand	Radschrauben Standard
Nicht Heissland	Radstand
Nichtraucherausführung	Rechtsverkehr
Normal-Lackierung	Region
Notrufsystem eCall	Regionscode " ECE " für Radio
Ohne "drive select"	Reifen 235/55 R18 100V Super- Rollwiderstandsoptimiert, Generation 2 (Polymerbeschichtung)
Ohne 2. Batterie	Reifen ohne Festlegung der Reifenmarke
Ohne Ablageschale am Dachhimmel	Reifendruckkontrolle
Ohne Aktivkohlebehälter mit SCR	Remote Access / Remote Access + Online Infotainment
Ohne alternativ-Antriebssystem	Remote Access + Infotainment Online 3 Jahre
Ohne Aufkleber und Embleme	Rücksitzbank/-lehne, geteilt, umlegbar
Ohne Außen-Sound Maßnahmen	SBBR-Leuchte in LED-Technik
Ohne besondere Karosseriemaßnahmen	Schalthebelknopf/-Griff in Leder
Ohne Durchladeeinrichtung	Scheibenbremsen hinten
Ohne ECO-Funktion	Scheibenbremsen vorn

Scheibenwaschdüsen beheizbar, vorn  
 Scheibenwischer-Intervallschaltung mit Licht/Regensensor  
 Scheinwerferreinigungsanlage  
 Schlüssel für Schließsystem mit Fernbedienung  
 Schriftzugsatz  
 Seitenairbag vorn, mit Kopfairbag  
 Seitenschutzleiste  
 Serienkraftstoff-Erstbefüllung  
 Serviceanzeige 30000 km oder 2 Jahre ( variabel )  
 Servolenkung, geschwindigkeitsabhängig (Servotronic)  
 Sicherheitsinnenspiegel automatisch abblendbar  
 Sitzbelüftung vorn  
 Sitzbezüge in Leder  
 Sitzeinstellung, elektrisch für beide Vordersitze mit Memory  
 Sitzheizung für Vorder-/u.Hintersitze, getrennt regelbar  
 Sonnenblenden mit Spiegel, beleuchtet, Airbag-Label auf Sonnenblende  
 Sonnenschutzrollo für Seitenscheiben hinten  
 Spezielles Typschild für EG für M1-Pkw  
 Sport-Ausstattung  
 Sprachsteuerung  
 Stabilisator hinten  
 Stabilisator vorn  
 Standard-Klimazonen  
 Start/Stop-Anlage mit Rekuperation  
 Stoßfänger Standard  
 Tagesfahrlicht mit Assistenzfahrlicht u. Coming- Leaving-home Funktion manuell  
 Tankdeckel  
 Trägerfrequenz 433,92 bis 434,42 MHz  
 Transportschutzfolie (Mindestschutz) mit zus. Transportschutzmaßnahmen  
 Tür und Seitenverkleidung Leder mit Abfallkorb  
 Typrüfstand Deutschland  
 USB vorne + hinten  
 Variante  
 Wartungsintervallverlängerung  
 Waschwasser-Standanzeige  
 Wegfahrsperrung elektronisch  
 Zentralverriegelung "Keyless-Entry" ohne Safesicherung  
 Zierleisten blank  
 Zus.Rückstrahler (Türbereich)  
 Zusätzliche Außengeräuschkämpfung

## » Bereifung

### MONTIERTE BEREIFUNG

Hersteller	Ort	Position	Typ	Felge	Dimension	Profiltiefe
Dunlop	Vorne	Links	Sommer	Aluminium	235/55 R 16 100 V	0,0 mm
Dunlop	Vorne	Rechts	Sommer	Aluminium	235/55 R 16 100 V	0,0 mm
Dunlop	Hinten	Links	Sommer	Aluminium	235/55 R 16 100 V	0,0 mm
Dunlop	Hinten	Rechts	Sommer	Aluminium	235/55 R 16 100 V	0,0 mm

**Reifen zulässig:** Ja

**Reifen verkehrssicher:** Nein

### ZUSÄTZLICHE BEREIFUNG

Hersteller	Ort	Position	Typ	Felge	Dimension	Profiltiefe
Bridgestone			Winter	Stahl	215/65 R 17 103 H	4,0 mm
Bridgestone			Winter	Stahl	215/65 R 17 103 H	4,0 mm
Bridgestone			Winter	Stahl	215/65 R 17 103 H	4,0 mm
Bridgestone			Winter	Stahl	215/65 R 17 103 H	4,0 mm

**Reifen zulässig:** Ja

**Reifen verkehrssicher:** Nein

### ERSATZ-/NOTRAD & ZUBEHÖR

**Tirefit vorhanden:** Ja

**Tirefit Ablaufdatum:** 02.2025

**Kompressor vorhanden:** Ja

**» Wertmindernde Faktoren**

<b>Nr</b>	<b>Bauteil</b>	<b>Schadensbeschreibung</b>	<b>Reparaturempfehlung</b>
1	Heckklappe	Kratzer	Lackieren
2	Seitenwand hinten rechts	Delle(n) und Kratzer	Instandsetzen + lackieren
3	Reifen	Verschlissen	Ersetzen
4	Schiebedach	Keine/schlechte Funktion	Werkstattdiagnose erforderlich Schadenserweiterung möglich
5	Stoßfänger hinten	Kratzer	Smart Repair
6	Außenspiegel Gehäuse rechts	Abrieb	Smart Repair
7	Tirefit	Abgelaufen	Ersetzen

**» Gebrauchsspuren**

Das Fahrzeug weist dem Alter, der Laufleistung und dem Einsatzzweck entsprechende Gebrauchsspuren auf.

## » Merkantile Wertminderung

Unfallfahrzeug:	Ja
Vorschäden bekannt:	Ja
Vorschäden feststellbar:	Nein
Nachlackierungen vorhanden:	Ja
Nachlackierungen professionell ausgeführt:	Ja
Lackschichtdickenmessung durchgeführt:	Ja - ohne Auffälligkeiten/Abweichungen

Nr	Bauteil	Schadensbeschreibung	Reparaturstatus	Reparaturkosten
1	Andere	Vollkaskoschaden		€ 7.429,82
<b>Summe (ohne MwSt.):</b>				<b>€ 7.429,82</b>

### ERGEBNISSE DER LACKSCHICHTDICKENMESSUNG

Die Messwerte lagen im üblichen Bereich.

Pro Bauteil wurden mindestens 3 Messungen durchgeführt.

## » Hinweise zum Zustandsbericht

**Angaben zum Auftrag und zum Bewertungsumfang:**

Es wurde der Auftrag erteilt, einen Zustandsbericht über das beschriebene Fahrzeug zu erstellen.

Die Fahrzeugzustandsbewertung erfolgte auftragsgemäß auf Basis der vom Auftraggeber vorgegebenen Standards für Fahrzeugbewertungen. Die Feststellungen im Einzelfall trifft der Sachverständige aufgrund eigener Sachkunde und nach eigenem sachverständigen Ermessen.

**Fahrzeug-Identifizierung:**

TMBLN7NS9M8050517

FIN abgelesen und stimmt mit Unterlagen überein

**Allgemeinzustand:**

Mittelmäßiger Allgemeinzustand

**Besichtigungsbedingungen:**

Ausreichend

**Hebebühne/Hubmittel benutzt:**

Ja

**Motorenlauf durchgeführt:**

Ja

**Fahrprobe durchgeführt:**

Nein

## » Sonstige Bemerkungen

Vorliegendes Exemplar wurde auf elektronischem Wege erzeugt. Es ist ohne Originalunterschrift gültig.

## » Ansichtsfotos



Fahrzeugansicht - diagonal vorne links



Fahrzeugansicht - diagonal vorne rechts



Fahrzeugansicht - diagonal hinten links



Fahrzeugansicht - diagonal hinten rechts



Innenraum - Cockpit mit Laufleistung



Seitenansicht - Schweller links



Seitenansicht - Schweller rechts



Fahrzeug - Typenschild/Fahrgestellnummer



Räder - Rad montiert vorne links

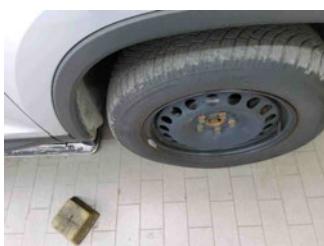

Räder - Rad montiert vorne rechts



Räder - Rad montiert hinten links



Räder - Rad montiert hinten rechts



Räder - Rad beiliegend #1



Räder - Rad beiliegend #2

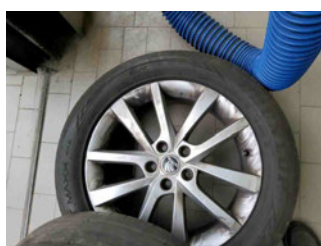

Räder - Rad beiliegend #3

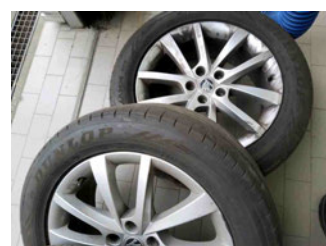

Räder - Rad beiliegend #4



Innenraum - Mittelkonsole



Fahrzeug - Motorraum offen



Equipment - Boardmappe/ Securitybag



Innenraum - Kofferraum

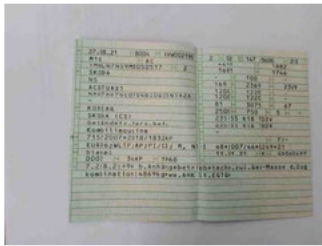

Fahrzeug - abgegebene ZB1



Zubehör - Sonderausstattung



Räder - eingelegt im Fahrzeug



Equipment - Anhängerkupplung

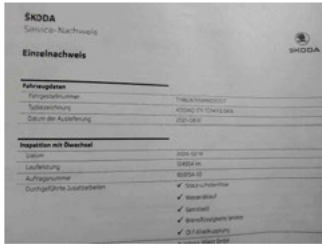

Fahrzeug - Serviceunterlagen /  
Wartungsnachweis



Innenraum - vorne



Innenraum - hinten



Räder - Haltbarkeitsdatum  
Tirefit



Unterbodenscan



Innenraum -  
Navigationsgerät/Radio

## » Beschädigungsfotos

### WERTMINDERNDE FAKTOREN

1 - Heckklappe - Kratzer - Lackieren



2 - Seitenwand hinten rechts - Delle(n) und Kratzer - Instandsetzen + lackieren



3 - Reifen - Verschlissen - Ersetzen

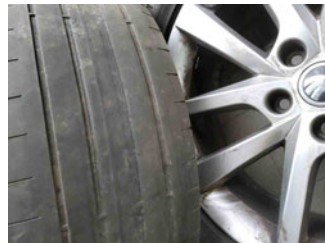

4 - Schiebedach - Keine/schlechte Funktion - Werkstattdiagnose erforderlich  
Schadenserweiterung möglich

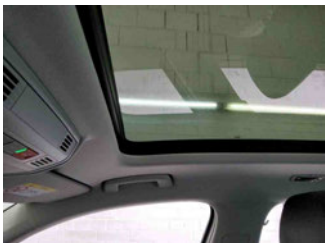

5 - Stoßfänger hinten - Kratzer - Smart Repair



## 6 - Außenspiegel Gehäuse rechts - Abrieb - Smart Repair



## 7 - Tirefit - Abgelaufen - Ersetzen

