



Sachverständigenzentrale für Unfallschaden Ermittlung GmbH

Telefon: 08638-981 60 00
Telefax: 08638-981 60 29
e-Mail: info@szu-gmbh.de

SZU GmbH, Teplitzer Straße 4, D-84478 Waldkraiburg

Firma
DeTeFleet Services GmbH, PG 0145
Friedrich-Ebert-Allee 140
D-84478 Waldkraiburg

Waldkraiburg, 09.01.2026

Gutachten



Bei Rückfragen bitte angeben!

Amtliches Kennzeichen : [REDACTED]
 Fahrzeughalter : Firma DeTeFleet Services GmbH
 Friedrich-Ebert-Allee 140, D-84478 Waldkraiburg
 [REDACTED]
 Auftrag vom / durch : 06.01.2026 / die [REDACTED] GmbH
 [REDACTED]
 Besichtigungsdatum : 09.01.2026
 Besichtigungsort : Firma ERIC WEBER COLOR
 FERDINAND-PORSCHE-STR 33, D-67269 Grünstadt
 Besichtigt durch : Herrn Wolfgang Frank
 Reparaturfirma : Firma ERIC WEBER COLOR
 FERDINAND-PORSCHE-STR 33, D-67269 Grünstadt

Zusammenfassung des Gutachtens

Reparaturkosten ohne MwSt.	EUR	50.095,14
Mehrwertsteuer 19 %	EUR	9.518,08

Reparaturkosten mit MwSt.	EUR	59.613,22
		=====
Beurteilung	Totalschaden	
Wiederbeschaffungswert ohne MwSt.	EUR	35.294,12
Wiederbeschaffungswert mit MwSt.	EUR	42.000,00
Wiederbeschaffungswert		[REDACTED]
Restwert ohne MwSt.		[REDACTED]
Restwert mit MwSt.		[REDACTED]
Restwert		[REDACTED]
Wiederbeschaffungsdauer		[REDACTED]

Waldkraiburg, 09.01.2026

Der Sachverständige
Sterr Michael

Technische Daten und Fahrzeugbeschreibung

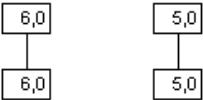
Amtliches Kennzeichen :
Fahrzeugart : PKW
Aufbauart : SUV, 5-türig
Fabrikat : BMW
Typ / Untertyp : iX3 / M Sport
Fahrzeug-Ident-Nummer : WBY41DU030SB06657
KBA-Nummer : 0005DAQ
Leistung : 210 kW
Motorart : E-Motor
Plätze : 5
Leer- / zul. Gesamtgewicht / Nutzlast : 2270 kg / 2740 kg / 470 kg
Länge / Breite / Höhe : 4734 mm / 1891 mm / 1668 mm
Reifendimension vorn / hinten : 245/50 R 19 / 245/50 R 19
Reifenfabrikat : Michelin
←
Profiltiefe in (mm) : 
Anzahl der Achsen : 2
Radstand : 2864 mm
Erstzulassung : 23.08.2023
Nächste HU / AU : 08.2026 / 08.2026
Laufleistung abgelesen : 47086 km
Farbe : schwarz
Lackart : Metallic (2Schicht)
Lackzustand : gut
Allgemeinzustand : gut

Ausstattung / Zubehör

Ausstattung : siehe Kalkulation

Auftrag

Gemäß dem Auftrag soll das beschädigte Fahrzeug zur Beweissicherung und Feststellung der Schadenhöhe besichtigt und darüber ein Gutachten erstellt werden.

Der Auftrag wurde am 06.01.2026, durch die DeTeFleetServices GmbH, schriftlich erteilt.

Fahrzeugdaten-Unterlagen:

Die technischen Daten wurden dem Fahrzeugschein / der Zulassungsbescheinigung I bzw. II entnommen.

Fahrzeug-Identifizierungs-Nummer (VIN):

Die Fahrzeug-Identifizierungs-Nummer (VIN) wurde am Fahrzeug abgelesen und die Übereinstimmung mit den eingesehenen Unterlagen festgestellt.

Fahrzeugzustand:

Der allgemeine Fahrzeugzustand zum Zeitpunkt der Besichtigung war gut und im Außenbereich verschmutzt und nass.

Verkehrssicherheit:

Die durch das Schadenereignis verursachten Beschädigungen haben den Fahrzeugzustand beeinträchtigt.

Das Fahrzeug war bei der Besichtigung nicht fahrbereit und nicht betriebsbereit.

Besichtigungszustand:

Das Fahrzeug war zum Zeitpunkt der Besichtigung unzerlegt.

Besichtigungsbedingungen:

Die Besichtigungsbedingungen waren zur Beurteilung des Fahrzeugschaden ausreichend.

Zur Untersuchung des Fahrzeuges standen keine Hebebühne bzw. Wagenheber, Auffahrrampe bzw. Grube zur Verfügung. Eine Inaugenscheinnahme des Unterbodens konnte unter diesen Umständen entsprechend nicht vorgenommen werden.

Vorschäden:

Bei der Besichtigung wurden folgende Feststellungen zu Vorschäden gemacht:

Am Fahrzeug konnten augenscheinlich weder nicht reparierte noch reparierte Vorschäden erkannt werden.

Angaben zum Schadenhergang:

Zum Schadenhergang sind Einzelheiten nicht bekannt geworden, wir verweisen hierzu auf die Schadenunterlagen.

Schadenbeschreibung / Anstoßbereich:

Schadenbeschreibung:

Die äußerlich am Fahrzeug erkennbaren Beschädigungen wurden durch ein unmittelbar von außen her, mit plötzlicher mechanischer Gewalt einwirkendes Ereignis verursacht.

Anstoßbereich: vorn, hinten, vorn links, links, hinten links

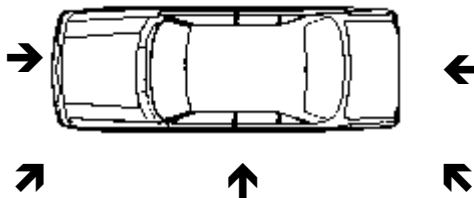
**Beschädigt wurden dabei vorwiegend:**

Totalschaden

Einzelheiten entnehmen Sie bitte der Reparaturkalkulation.

Angaben zu den Reparaturkosten:

Die Reparaturkostenkalkulation erfolgte mit Hilfe des Systems AUDATEX.

Der Kalkulation liegen die unverbindlichen Preisempfehlungen des Herstellers (UPE) zu Grunde. Zur Kalkulation wurden nur die mindestens erforderlichen Schadenrelevanten Untertypen- und Ausstattungsvarianten herangezogen und sind nicht für den Wiederbeschaffungswert maßgeblich.

Die in der Reparaturkalkulation ermittelten Instandsetzungskosten geben nur die für den Sachverständigen erkennbaren Mindestkosten für die Reparatur an.

In der Kalkulation nicht vorhandene Schadenpositionen können nicht für eine Restwertminderung herangezogen werden.

Bei der Reparaturkalkulation wurden die Stunden-Verrechnungssätze, der im Gutachten aufgeführten Reparaturfirma zu Grunde gelegt.

ERIC WEBER COLOR
FERDINAND-PORSCHE-STR 33
D-67269 Grünstadt

Sollten in dieser Kalkulation durch den Sachverständigen Verbringungskosten, beziehungsweise UPE-Aufschläge angesetzt werden, so werden diese üblicherweise von den regional ansässigen Markenwerkstätten erhoben.

Wiederbeschaffungswert

Der angegebene Wiederbeschaffungswert wurde wie folgt ermittelt.

Der Fahrzeugwert vor dem Unfall wurde unter Berücksichtigung des Erhaltungszustandes, der vorhandenen Altschäden, der Investitionen, der Bereifung, der nächsten Hauptuntersuchung nach § 29 STVZO und der örtlichen Marktlage, sowie der besonderen Beachtung der Bewertungsmaßstäbe für Kraftfahrzeuge auf den nachfolgend angegebenen Wiederbeschaffungswert ermittelt.

Der ermittelte Wiederbeschaffungswert beträgt Brutto	EUR 42.000,00
Der ermittelte Wiederbeschaffungswert beträgt Netto	EUR 35.294,12

Weitestgehend vergleichbare Fahrzeuge werden am Markt überwiegend **Regelbesteuert** angeboten.

Wiederbeschaffungszeit:

Ein gleichwertiges Fahrzeug, wie das hier in Frage stehende, müsste auf dem hiesigen Gebrauchtwagenmarkt in dem angegebenen Zeitraum zu beschaffen sein.

Bei der Beurteilung handelt es sich um Kalendertage einschließlich der Samstage, Sonn- und Feiertage.

Die Wiederbeschaffungsdauer beträgt

ca. 14 Kalendertage

Schlussbemerkung:

Das vorliegende Gutachten wurde nach bestem Wissen erstellt und dient nur zum Zwecke der zivilrechtlichen Schadenregulierung unter Beachtung von § 410 ZPO und § 79 StPO.

Schlusswort:

Der Sachverständige für Unfall-, Schaden- und Wertgutachten

Waldkraiburg, 09.01.2026

Sterr Michael

Dieses Gutachten wurde elektronisch erstellt und ist auch ohne Unterschrift gültig.

Das Gutachten umfasst - 32 - Seiten inkl. der Kalkulation und der Lichtbildanlage.

A R B E I T S L O H N	ZEITBASIS	12 AW=1 STD	PREIS/KL 1 =130.00	EUR/STD
			PREIS/KL 2 =180.00	EUR/STD
			PREIS/KL 3 =175.00	EUR/STD

REPARATURMETHODE		- VERM OHNE BELADUNG		
ARB.POS.NR/ LEIT-NR	INSTANDSETZUNGS-/EINZEL-/VERBUNDARBEITEN	KL	AW	ARB.- PREIS
51 11 656	VERKLEIDUNG STOSSFAENGER V AUS-/EINBAUEN UMFASST: FRONTZIERGITTER MITTE AB-/ANBAUEN	3	11	160.42
51 11 551	TRAEGER STOSSTANGE V AB-/ANBAUEN (STOSSTANGE ABGEBAUT)	3	30	437.50
66 20 610	ZUSATZARBEIT FUER PARK DISTANCE CONTROL	3	3	43.75
51 11 592	VERKLEIDUNG STOSSFAENGER V ERSETZEN (VERKLEIDUNG STOSSFAENGER ABGEBAUT)	3	13	189.58
KN	LEITUNGSSATZ V AUS-/EINBAUEN	2	2	30.00
51 11 726)	VERKLEIDUNG U STOSSFAENGER V ERSETZEN	3	1	14.58
51 64 535	VERBINDUNGSSTREBE AUS-/EINBAUEN	3	6	87.50
51 64 511)	STUETZE SEITENW V L ERSETZEN	3	2	29.17
63 12 612	SCHEINWERFER L ERSETZEN (AUSGEBAUT)	2	3	45.00
51 47 510	EINSTIEGABDECKLEISTE V L AB-/ANBAUEN	3	1	14.58
51 43 650)	VERKLDG TUERSAEULE M L U AB-/ANBAUEN	3	2	29.17
41 51 580	TUER V L AUS-/EINBAUEN	3	6	87.50
KN	ISOLATION TUER V L AUS-/EINBAUEN	3	2	29.17
51 16 543	ABDECKUNG I AUSSENSPIEGEL L A-E	3	3	43.75
41 51 563	BEIDE TUEREN L EINSTELLEN	3	4	58.33
41 51 562	BEIDE TUEREN L ERSETZEN (AUSGEBAUT)	3	68	991.67
41 35 101	SEITENWAND H L ERSETZEN UMFASST: STOSSTANGE, TRAEGER STOSSTANGE, FUEHRUNG STOSSTANGE, GEPAECKRAUMVERKLEI- DUNGEN, SITZ H, KANTENSCHUTZ H, ABDECKUNG RADHAUS, BLENDE RADLAUF, SCHWELLERLEISTE, SEITENSCHIEBE UND TUER H AUS-/EINBAUEN	3	184	2683.33
41 00 310	HECKSCHADEN R INSTANDSETZEN UMFASST: TRAEGER STOSSFAENGER, VERKLEI- DUNG STOSSFAENGER UND ADAPTER TRAEGER STOSSFAENGER ERSETZEN	3	23	335.42
51 36 570	SEITENSCHIEBE H R AUS-/EINBAUEN	1	9	97.50
51 71 541)	ABDECKUNG RADHAUS H R AUS-/EINBAUEN	3	4	58.33
66 20 603	ZUSATZARBEIT FUER PARK DISTANCE CONTROL	3	1	14.58
51 24 825)	FEDERSTUETZE H L AUS-/EINBAUEN	3	1	14.58
63 21 784	BEIDE HECKLEUCHTEN A ERSETZEN	2	4	60.00
63 21 738	BEIDE HECKLEUCHTEN A AUS-/EINBAUEN	2	4	60.00
41 62 510	HECKKLAPPE AB-/ANBAUEN UMFASST: VERKLEIDUNGEN AB-/ANBAUEN, HECKKLAPPE EINSTELLEN	3	19	277.08
41 62 501	HECKKLAPPE ERSETZEN (HECKKLAPPE ABGEBAUT)	3	24	350.00
51 24 605)	SCHLOSS HECKKLAPPE AB-/ANBAUEN	3	1	14.58
KN	SCHARNIER L HECKKLAPPE AUS-/EINBAUEN	3	3	43.75
KN	SCHARNIER R HECKKLAPPE AUS-/EINBAUEN	3	3	43.75
66 53 520)	RUECKFAHRKAMERA AUS-/EINBAUEN	2	1	15.00
KN	VERKLEIDUNG H U AUS-/EINBAUEN	3	2	29.17
51 44 931	DACHVERKLEIDUNG ABSSENKEN/ANHEBEN	3	14	204.17
51 47 992	AGGREGATEUNTERSCHUTZ H AUS-/EINBAUEN	3	3	43.75
51 47 500	AGGREGATEUNTERSCHUTZ V AUS-/EINBAUEN	3	2	29.17
36 10 800)	RAD V R AB-/ANBAUEN SYSTEM AUDATEX	1	1	10.83

E R S A T Z T E I L E			PREISSTAND	: 01.12.2025 / 01
LEIT-NR	MENGE	BEZEICHNUNG	TEILE-NR	PREIS
2953		SCHARNIER L HECKKL	41 00 7 494 943	88.94
2954		SCHARNIER R HECKKL	41 00 7 494 944	88.94
2955		DAEMPFER L HECKKL	51 24 7 497 482	174.59
2957		AUFN GASDR-DAEM L	51 24 7 432 622	26.23
2959		HALTER GASDR-DAEM L	51 24 7 416 450	8.89
2973		SCHLIESSBUEGEL H	51 24 7 416 448	27.60
2975		ANTR SCHLOSS HECKKL	51 24 7 383 561	145.56
2977		SCHLOSS HECKKLAPPE	51 24 7 357 112	166.84
2979	3	KAPPE HECKKLAPPE	07 14 7 221 349	2.35
2981		HALTEGUMMI L HECKKL	51 24 7 947 182	13.37
2983		SCHALTER HECKKLAPPE	61 31 5 A64 C25	49.50
2986		HALTER RUECKF-KAMERA	51 24 7 405 635	1.99
3011		EMBLEM H	51 14 5 A26 938	66.50
3020		TYPENZEICHEN H	51 14 9 463 062	89.77
3048		DICHTUNG HECKSPOILER	51 76 7 458 905	21.65
3160		KLEBESATZ HECKSCH	83 19 2 289 285	71.93
3162		REINIGER R1 HECKSCH	83 19 2 211 217	15.19
3163	4 X	KLETTBAND	51 37 7 164 933	5.90
3164	2 X	PUFFER HECKSCHEIBE	51 31 2 996 980	6.48
3281		HECKLEUCHTE A L	63 21 9 463 047	393.28
3282		HECKLEUCHTE A R	63 21 9 463 048	393.28
3283		HECKLEUCHTE I L	63 21 9 463 051	275.30
3284		HECKLEUCHTE I R	63 23 9 463 054	275.30
3297		BLENDE HECKLEUCHTE L	51 49 5 A06 D97	25.19
3298		BLENDE HECKLEUCHTE R	51 49 5 A06 D98	25.19
3313		DTG HECKLEUCHTE A L	63 21 7 467 918	18.97
3314		DTG HECKLEUCHTE A R	63 21 7 467 918	18.97
3481		SEITENWAND H L	41 00 7 494 011	1468.00
3507		REP-SATZ SEITENW L	SIEHE EINZELTEILE	
3509		KLEBER K5A S-WAND L	83 19 2 158 654	58.99
3511		KLEBER K5B S-WAND L	83 19 5 A59 935	172.06
3513		REINIGER R1 S-WAND L	83 19 2 211 217	15.19
3515	60 X	STANZNIET N4 S-WAND	83 19 2 457 307	17.55
3517	10 X	BLINDNIET N3 S-WAND	83 19 0 301 421	4.45
3519	4 X	EMV-SCHRAUBE S-WAND	83 19 0 301 639	3.09
3521		VERST SCHWELLER L	41 00 7 494 165	49.49
3523		VERSTAERK C-SAEULE L	41 00 7 494 167	39.17
3525		VERSTAERK D-SAEULE L	41 00 7 494 553	47.01
3527	10 X	STANZNIET N5 S-WAND	83 19 2 158 079	2.93
3529		REINIGER R2	83 19 5 B67 072	8.12
3671		BLENDE RADLAUF H L	51 77 8 092 003	203.72
3861		KLEBESATZ SEITENSCH	83 19 2 289 285	71.93
3863		KLETTBAND L	51 37 7 164 933	1.47
3864		KLETTBAND R	51 37 7 164 933	1.47
3865		REINIGER R1	83 19 2 211 217	15.19
4095		FORMT RADHAUS H L H	41 00 7 497 135	31.04
4121		FORMT EINSTIEG H I L	41 00 7 400 979	31.04
4123		FORMT EINSTIEG H A L	41 00 7 400 977	31.04
4201		ABDECKUNG RADH H L	51 71 8 499 485	115.92
4907		VERKLEIDUNG HECKKL	+51 49 7 484 136	348.88
4911		ABDECKUNG L HECKKL	+51 49 7 484 143	25.19
4912		ABDECKUNG R HECKKL	+51 49 7 484 144	25.19
7023		DREHFEDERSTAB V L	31 14 6 888 089	66.71
7053		QUERLENKER V L	33 30 8 865 615	192.45
7071		ZUGSTREBE V L	31 10 8 865 617	167.71

SYSTEM AUDATEX

E R S A T Z T E I L E		PREISSTAND	: 01.12.2025 / 01	
LEIT-NR	MENGE	BEZEICHNUNG	TEILE-NR	PREIS
7077		FEDERBEIN V L KPL	37 10 6 898 155	949.30
7079		SENSOR V LEUCHTW-REG	37 14 6 870 200	98.22
7080		HEBEL HOEHENVERST L	37 14 6 891 166	14.79
7081		ACHSSCHENKEL V L	;31 21 6 886 947	357.88
7091		STUETZLAGER V L	31 30 6 888 324	147.75
7097		FEDERSITZ V U L	31 33 6 871 813	11.57
7101		ANSCHLAGPUFFER V L	31 30 6 885 159	27.40
7103		MANSCH STOSSD V L	31 33 6 871 812	14.16
7123		RADNABE/RADLAGER V L	31 20 6 879 158	302.56
7201		SCHEIBENRAD V L		110.00*
7203		VENTIL REIFENDR V L	;36 10 6 887 147	83.95
7227		REIFEN V L	245/45 R 20 .. W	321.75
7251		IMPULSGEBER V L ABS	34 52 6 895 657	113.75
7253		IMPULSGEBER H L ABS	34 52 6 890 798	108.33
7277		DRUCKSTANGE L	31 35 6 886 035	61.59
7301		LENKUNG	;32 10 5 A50 428	2522.46
7311		SPURSTANGENKOPF L	32 10 4 A01 666	126.36
7312		SPURSTANGENKOPF R	32 10 4 A01 9D0	126.36
9072		HEBEL HOEHENVERST L	37 14 6 891 797	16.43
9093		GELENKSTANGE H L	33 55 6 870 702	48.91
9195		BREMSSCHLAUCH H L	34 32 6 895 344	53.70
9201		STOSSDAEMPFER H L	37 10 6 898 154	817.43
9211		ANSCHLAGPUFFER H L	33 50 6 899 850	27.40
9231		STUETZLAGER H L	33 50 6 866 275	84.90
9247		FEDERTELLER O L	33 53 6 866 785	15.42
9253		FEDERTELLER U L	33 50 5 A14 4F5	14.00
9279		SCHRA ABTR-WELLE L	31 20 6 795 249	13.55
9297		RADNABE/RADLAGER H L	31 20 6 890 070	302.56
9301		RADTRAEGER H L	33 30 6 886 949	795.06
9307		LAENGSLENKER H L U	33 32 6 871 879	67.36
9323		ABDECKUNG H L	33 30 6 889 065	46.50
9375		SPURSTANGE H L	33 30 6 890 431	76.99
9385		QUERLENKER H L H	33 30 6 890 007	192.45
9391		FUEHRUNGSLENKER H L	33 30 6 871 497	163.59
9551		SCHEIBENRAD H L		110.00*
9565		REIFEN H L	275/40 R 20 .. W	464.49
9569		VENTIL REIFENDR H L	;36 10 6 887 147	83.95
9578		KABELSATZ STOSSF V	61 12 5 A20 978	189.75
9615		KABELSTRANG STOSSF H	61 12 5 A23 747	167.15
9643		FANFARE HOCHTON	61 33 7 404 429	59.83
9680		TEMPERATURFUEHLER	65 81 6 936 953	48.26

SYSTEM AUDATEX

S C H L U S S K A L K U L A T I O N					EUR	EUR

A R B E I T S L O H N Z E I T B A S I S 12 AW = 1 STD						
GESAMT KL 1	96 AW X	130.00	EUR/STD		1 040.00	
GESAMT KL 2	19 AW X	180.00	EUR/STD		285.00	
GESAMT KL 3	579 AW X	175.00	EUR/STD		8 443.75	
VERMESSEN KL 1	31 AW X	130.00	EUR/STD		335.83	
GESAMTSUMME ARBEITSLOHN				10 104.58	
N E B E N K O S T E N						
HOHLRAUMKONSERV.						
LOHN KL 3	22 AW X	175.00	EUR/STD		320.83	
MATERIAL					20.00	
KLEBE-/DICHTMATERIAL					20.00	
GESAMTSUMME NEBENKOSTEN				360.83	
L A C K I E R U N G Z E I T B A S I S 12 AW = 1 STD						
ARBEITSLOHN	246 AW X	180.00	EUR/STD		3 690.00	
LACKIERMATERIAL 40.00 %					1 476.00	
GESAMTSUMME LACKIERUNG INKL MATERIAL				5 166.00	
E R S A T Z T E I L E					33 768.36	
KLEINERSATZTEILE (2.0%)					675.37	
SCHWEMM-MATERIAL					20.00	
GESAMTSUMME ERSATZTEILE				34 463.73	
R E P A R A T U R K O S T E N OHNE MWST.....					50 095.14	

MWST 19.00 %						9 518.08
R E P A R A T U R K O S T E N MIT MWST.....					59 613.22	

ERLAEUTERUNGEN:

UPE +17.00%

+ = FARB-NR BESTIMMEN

: = ET LACKIERT/GEFAERBT GELIEFERT

KN = KEINE ERSATZTEIL-/ARB-POS-NR

ZAX=ZEITERHEBUNG DURCH AUDATEX

* = ANWENDERANGABEN

E-TEILE-NR NICHT UNBEDINGT BST-NR

; = TEILE-NR NICHT GUELT ALS BST-NR

)=ZEITANTEILE IN ANDERER POS ENTH

LIZENZ = OECK001

SYSTEM AUDATEX

Gutachten-Nr.: **26A0175263**

Datum: 09.01.2026

AUFTRAGS-NR: 26A0175263

SCHLÜSSEL-NR: 10137539

F A H R Z E U G B E W E R T U N GFZ-HALTER / AUFTRAGGEBER: **FIRMA DETEFLEET SERVICES GMBH
FRIEDRICH-EBERT-ALLEE 140
50829 DÜREN**SCHADENART: **VOLLKASKO**ART / AUFBAU: **PKW / GESCHLOSSEN**
HERSTELLER: **BMW**
TYP: **IX3**
AUSFÜHRUNG: **IX3 IMPRESSIVE**
FAHRZEUG IDENT NR: **WBY41DU030SB06657**FARBE: **SCHWARZ**
TÜREN: **5**MOTORART: **ELEKTRISCH**
HUBRAUM / LEISTUNG: **/ 210 KW**
ZYLINDER / SCHADSTOFFKLASSE: **/**ERSTE / LETZTE ZULASSUNG: **23.08.2023 /**
NÄCHSTE HU / AU: **08.2026 /**GESAMTLAUFLEISTUNG: **47.086 KM ABGELESEN**STICHTAG ZUR BEWERTUNG: **09.01.2026**

BEREIFUNG

WIEDERBESCHAFFUNGSWERT MIT MWST. **EUR**** 42.000,00**
WIEDERBESCHAFFUNGSWERT NETTO (REGELBESTEUERT) **EUR**** 35.294,12**

WALDKRAIBURG, DEN 09.01.2026

SYSTEM AUDATEX

GEPÄCKKRAUMTRENNNETZ; GETRIEBE:

1-GANG-AUTOMATIC-GETRIEBE; ZENTRALVERRIEGELUNG; FUßMATTEN IN VELOURS; ACTIVE PROTECTION; M DACHHIMMEL ANTHRAZIT; DRIVING ASSISTANT PROFESSIONAL; PANORAMA GLASDACH; SITZE: LEHNENBREITENVERSTELLUNG FÜR FAHRER; WÄRME-/SONNENSCHUTZVERGLASUNG, RUNDUM GRÜN EINGEFÄRBT; REKUPERATIONSSYSTEM; PARKING ASSISTANT PLUS; SICHERHEITSGURTE (3-PUNKT-AUTOMATIK); REGENSENSOR UND FAHRLICHTAUTOMATIK; INTERIEURLEISTEN SCHWAR HOCHGLÄNZEND MIT AKZENTLEISTE PERLGLANZ CHROM; BREMSLEUCHTE, DRITTE; GESCHWINDIGKEITSREGELUNG MIT BREMSFUNKTION; FRONTSCHIEBENWASCHDÜSEN BEHEIZT; SERVOTRONIC; TELEFON: WLAN HOTSPOT; RADIOZUBEHÖR: HARMAN KARDON SURROUND SOUND SYSTEM; SITZE: SITZHEIZUNG FÜR FAHRER UND BEIFAHRE; WARNDREIECK; INTELLIGENTER NOTRUF INKL. TELESERVICES UND BMW UNFALLHILFE; ARMAUFLAGEN VORNE UND HINTEN; FERNLICHTASSISTENT; SITZE: SITZLEHNENVERSTELLUNG, FOND; BMW GESTIKSTEUERUNG; VERZURRÖSEN IM GEPÄCKKRAUM; LADEKABEL: PROFESSIONAL (MODE 3) FÜR ÖFFENTLICHES LADEN; SPEED LIMITER; BORDCOMPUTER; KILOMETERTACHO; TELEFON: TELEFONIE MIT WIRELESS CHARGING; ABLAGEMÖGLICHKEITEN; ALARMANLAGE; SITZE: LORDOSENSTÜTZE FÜR FAHRER UND BEIFAHRE; HOCHVOLTBATTERIE; MITTELARMLEHNE IM FOND, KLAPPBAR; SITZE: KINDERSITZBEFESTIGUNG ISOFIX; BATTERIE-WÄRMEMANAGEMENT FÜR OPTIMIERTES DC-LADEN; AMBIENTES LICHT; SITZE: SPORTSITZE FÜR FAHRER UND BEIFAHRE; RADIOZUBEHÖR: DAB-TUNER; KLIMAAUTOMATIK MIT 3-ZONEN-REGELUNG MIT ERWEITERTEN UMFÄNGEN; HECKSCHEIBENWISCHER; RÄDERZUBEHÖR: RADSCHRAUBENSICHERUNG; KOMFORTZUGANG; LADEKLAPPE; AIRBAG: BEIFAHREAIRBAG-DEAKTIVIERUNG; SITZE: SITZVERSTELLUNG ELEKTRISCH, MIT MEMORY; BM HEAD-UP DISPLAY; RÄDERZUBEHÖR: REIFENPANNENSET; STECKDOSE (12 V); AUßENSPIEGEL, ELEKTRISCH EINSTELLBAR UND BEHEIZBAR; START-/STOP-KNOPF; PAKET: M AERODYNAMIKPAKET; FAHR SICHERHEITSSYSTEME; HECKSCHEIBENHEIZUNG; AC-/DC-LADEN PROFESSIONAL (3-PHASIG); SITZE: RÜCKSITZLEHNE UMKLAPPBAR UND 40:20:40 TEILBAR; PAKET: CONNECTED PACKAGE PROFESSIONAL; RÄDERZUBEHÖR: REIFENDRUCK-KONTROLLE; GETRÄNKEHALTER; GALVANIKAPPLIKATION FÜR BEDIENELEMENTE; HECKKLAPPENBETÄTIGUNG, AUTOMATISCH; PAKET: INNEN- UND AUßENSPIEGELPAKET; RÄDER: 20" M AERODYNAMIKRÄDER 890 M BICOLOR MIT MISCHBEREIFUNG; FAHRWERK: ADAPTIVES FAHRWERK; HEIMLEUCHTEN; KOPFSTÜTZEN (5), VOR UND HINTEN; INSTRUMENTENTAFEL IN SENSATEC; LENKRAD: M LEDERLENKRAD MIT MULTIFUNKTION; AIRBAG: KNIEAIRBAG; BMW ICONIC SOUND ELECTRIC; VERGLASUNG: AKUSTIKVERGLASUNG; ADAPTIVER LED-SCHIEBWERFER; DURCHLADESYSTEM; NAVIGATIONSSYSTEM BMW LIVE COCKPIT PROFESSIONAL; LENKSÄULENVERSTELLUNG; PAKET: ABLAGENPAKET; RADIOZUBEHÖR: USB-ANSCHLUSS; M DACHREILING HOCHGLANZ SHADOW LINE; WEGFAHRSPERRE ELEKTRONISCH; AIRBAG FÜR FAHRER UND BEIFAHRE; POLSTERUNG: LEDER VERNASCA; AIRBAG: SEITENAIRBAG FÜR FAHRER- UND BEIFAHRE; LACKIERUNG: METALLIC; AKUSTISCHER FUßGÄNGERSCHUTZ; M HOCHGLANZ SHADOW LINE; FENSTERHEBER, ELEKTRISCH VORN UND HINTEN; AIRBAG: KOPFAIRBAG FÜR 1. UND 2. SITZREIHE;

SERIEN BEREIFUNG

VORNE:	245/45 20 W
HINTEN:	275/40 20 W

KORREKTUREN

SYSTEM AUDATEX



Gutachten-Nr.: 26A0175263

Datum: 09.01.2026

AUFTRAGS-NR: 26A0175263

SCHLÜSSEL-NR: 10137539

E R G E B N I S : DIE AUF DEN 09.01.2026 BEZOGENE BEWERTUNG DES VORSTEHEND
BESCHRIEBENEN FAHRZEUGES HAT UNTER BERÜCKSICHTIGUNG DER
ÖRTLICHEN MARKTLAGE UND ALLER SONSTIGEN WERTBEEINFLUSSENDEN
FAKTOREN ZU FOLGENDEM ERGEBNIS GEFÜHRT:

WIEDERBESCHAFFUNGSWERT MIT MWST.	EUR****	42.000,00
WIEDERBESCHAFFUNGSWERT NETTO (REGELBESTEUERT)	EUR****	35.294,12

WALDKRAIBURG, DEN 09.01.2026

SYSTEM AUDATEX

Fotoanlage



Bild 1



Bild 2



Bild 3



Bild 4

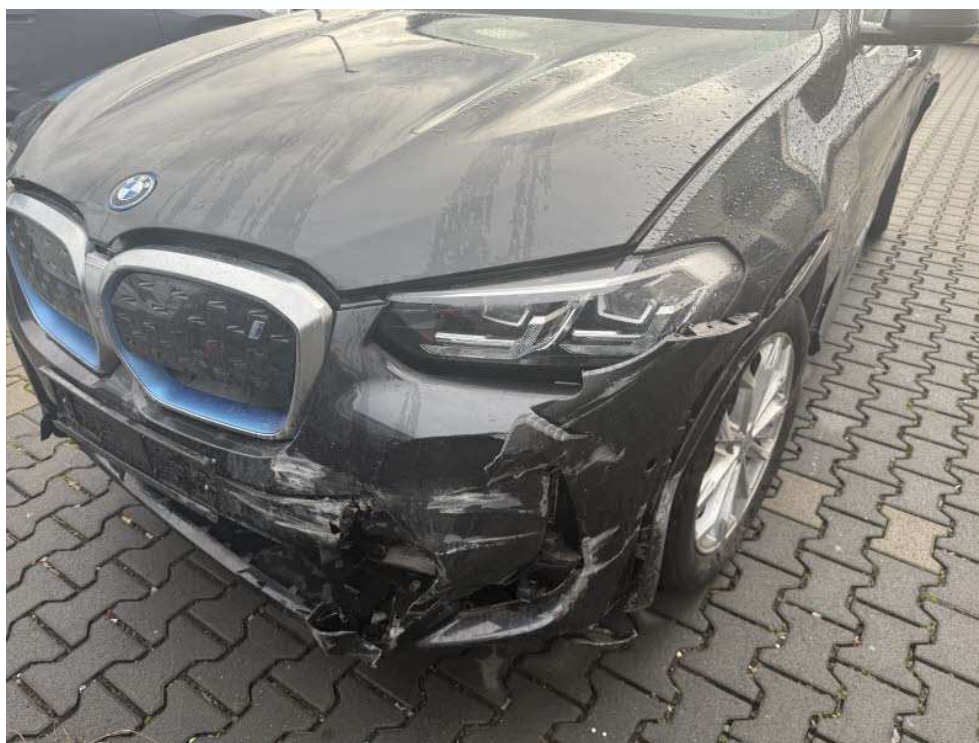

Bild 5



Bild 6



Bild 7



Bild 8



Bild 9



Bild 10



Bild 11



Bild 12



Bild 13

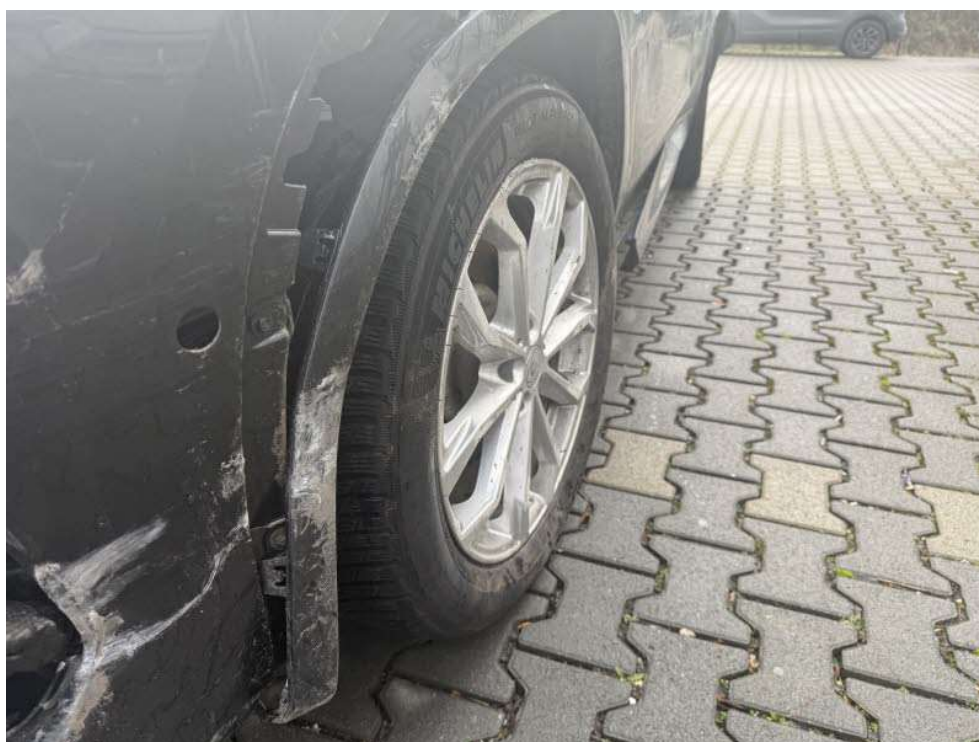

Bild 14



Bild 15



Bild 16



Bild 17

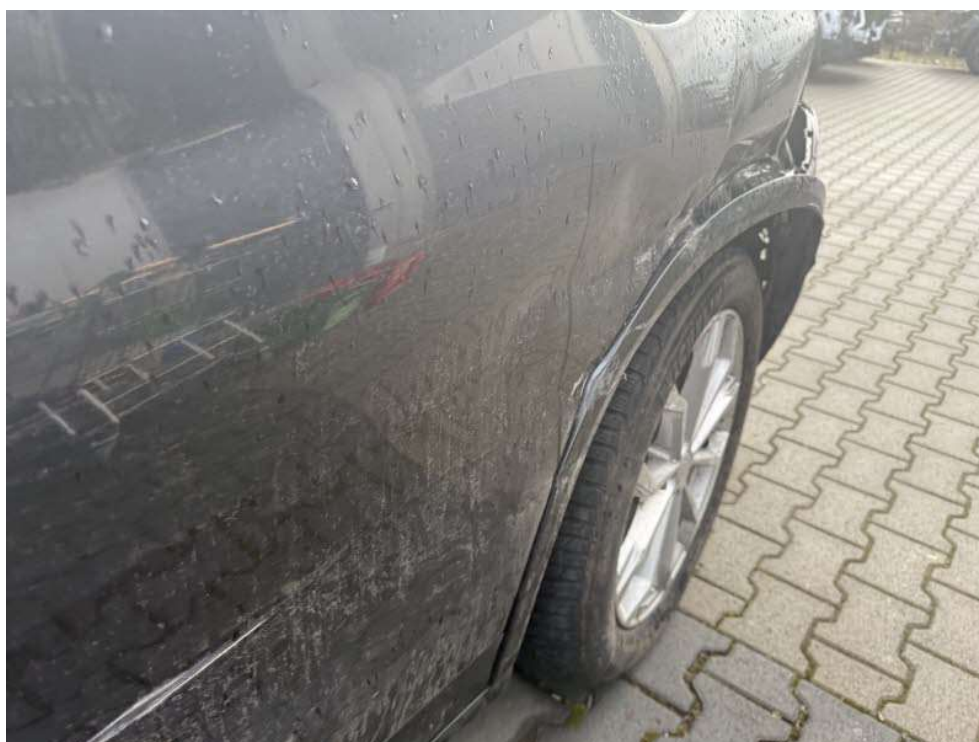

Bild 18



Bild 19



Bild 20



Bild 21

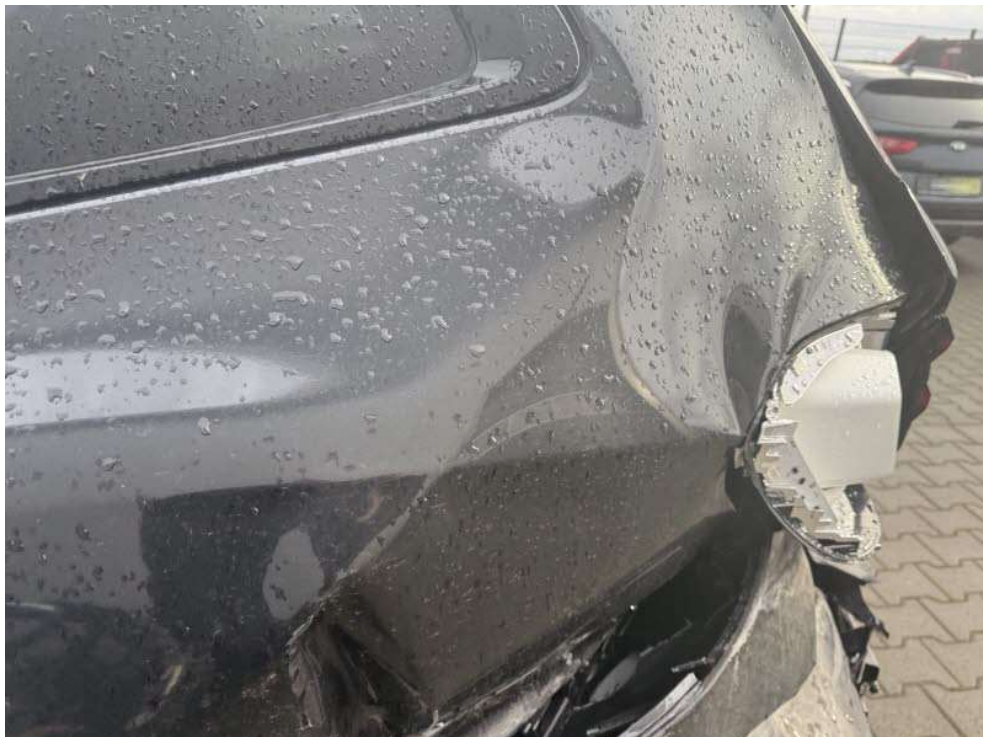

Bild 22



Bild 23



Bild 24



Bild 25



Bild 26



Bild 27