

MG

MG3 1.5HYBRID

VIN: LSJWP4394SZ267999



Description

N° d'immatriculation [REDACTED]	Date de 1ère immatriculation 12/08/2025	Odomètre 31717 km
Couleur Argent	Année modèle	Capitonnage
Nombre de portes -	-	Generation
Type de boîte Automatique	Nombre de sièges -	
	Puissance	

Equipements véhicule

Allumage automatique des essuie-glaces	Allumage automatique des feux	Caméra de recul
Climatisation automatique	Jantes alliage	Radar de proximité arrière
Radar de proximité avant	Régulateur de vitesse	Système de navigation





Détails de l'inspection

Lieu de l'inspection	Date de l'inspection 10/06/2026	Date de validation de l'inspection 11/06/2026
-----------------------------	---	---

Contrôles

Problèmes détectés Moteur / Bruit		
Echappement / Clarté	✓ Ok	Etanchéité du véhicule
	✓ Ok	✓ Ok

Dommages et corrections

#	Élément	Do mma g e	Correction
001	Tapis / -	Dé ch ir é	Echange
			
002	Pare-brise / -	Eclat	Acceptable
003	Porte / Arrière Droit	Rayure	Peinture
			
004	Aile / Arrière Droit	Enfoncement	Réparation
			
005	Pare-chocs / Arrière	Rayure	Peinture
			

Éléments amovibles

- | | | |
|---|--|--|
| <input type="checkbox"/> Cable de charge lente (Type 2, Mode 2) | <input type="checkbox"/> Cable de charge rapide (Type 2, Mode 3) | <input type="checkbox"/> Cache bagages |
| <input type="checkbox"/> Compresseur kit réparation pneumatique | <input type="checkbox"/> Cric | <input type="checkbox"/> Double de clé |
| <input type="checkbox"/> Filet de coffre | <input type="checkbox"/> Filet de separation | <input checked="" type="checkbox"/> Kit réparation pneumatique complet |
| <input type="checkbox"/> Outillage de bord | <input checked="" type="checkbox"/> Plage arrière | <input type="checkbox"/> Recharge kit réparation pneumatique |
| <input type="checkbox"/> Roue de secours | | |

Pneus principaux

<i>Avant Gauche</i>	K UM HO	195 / 55 / 16 / Été	5 mm
<i>Avant Droit</i>	K UM HO	195 / 55 / 16 / Été	5 mm
<i>Arrière Gauche</i>	K UM HO	195 / 55 / 16 / Été	6 mm
<i>Arrière Droit</i>	K UM HO	195 / 55 / 16 / Été	6 mm

Photos



Avant gauche



Coffre ouvert



Arrière droit



Planche de bord depuis le siège arrière



Compartiment passager avant



Odomètre



Spare Tyre



Vin



Autre



Tapis / - / Déchiré



Porte / Arrière Droit / Rayure



Aile / Arrière Droit / Enfoncement

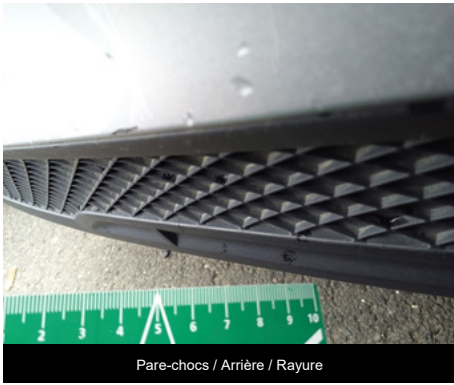

Pare-chocs / Arrière / Rayure