

» Übersicht

Auftrags-Nr: 1002385593
Besichtigt am: 01.04.2026 08:35
Berichts-Nr: 10341158
FIN: WVVZZZ3HZPK002390



Fahrzeugansicht - diagonal
vorne links



Fahrzeugansicht - diagonal
hinten rechts



Innenraum - Cockpit mit
Laufleistung

» Fahrzeugdaten

Fahrzeugkategorie:	Personenkraftwagen
Fahrzeugart:	Kombi
Hersteller:	Volkswagen
Modell:	Arteon
HSN / TSN:	0603 / CMP
Erstzulassungsdatum:	01.02.2023
Laufleistung:	71.603 km
Nachweis Kilometerstand:	Abgelesen
Farbe:	Deep Black Perleffekt
Farbe Dach:	Deep Black Perleffekt
Antriebsart:	Frontantrieb
Motorisierung/Kraftstoff:	Benzin
Hubraum:	2.000 ccm
Leistung:	140 kW (191 PS)
Fahrzeuglänge:	
Fahrzeughöhe:	
Fahrzeugbreite:	
Zulässiges Gesamtgewicht:	
Radstand:	
Anzahl Achsen:	2
Zylinder:	4
Schadstoffklasse:	Euro 6
Anzahl Türen:	4
Anzahl Sitze:	5
Getriebe:	Automatik 7-Gang
Polsterart:	Leder
Interieurfarbe:	Titanschwarz/Titanschwarz/Titanschwarz
Anzahl vorhandene Schlüssel:	2

» Dokumente & Wartung

Nächste HU:	02.2026
Zulassungsbescheinigung (ZBT1 Original) vorhanden:	Ja
Zulassungsbescheinigung entgegengenommen:	Nein
Kennzeichen entgegengenommen:	Keine
Wartungsheft:	Digital
Wartungsnachweis:	Nicht prüfbar
Datum der letzten Wartung:	
Km-Stand bei letzter Wartung:	
Restlauf bis Service:	21.400 KM

» Fahrzeugausstattung

"Business Premium"-Paket inkl. Navigationssystem "Discover Pro"	Chromleisten an den Seitenfenstern
"Easy Open & Close" - Heckklappe mit sensorgesteuerter Öffnung und Schließung, mit Fernentriegelung	Dachhimmel in Titanschwarz
12-V-Steckdose an der Mittelkonsole hinten	Dämpfung hinten
230-V-Steckdose an der Mittelkonsole hinten	Dämpfung vorn
3 Kopfstützen hinten	Dekoreinlagen "Black Carbon" für Instrumententafel und Türverkleidungen
3D-LED-Rückleuchten mit dynamischer Blinkleuchte	Diebstahlwarnanlage mit Innenraumüberwachung, Back-up-Horn und Abschleppschutz
4 Leichtmetallräder "Chennai" 8 J x 19	Digital Cockpit Pro, mehrfarbig, verschiedene Info-Profile wählbar
4-Zylinder-Ottomotor 2,0 l	Digitaler Radioempfang DAB+
4-Zylinder-Ottomotor 2,0 l TSI, 140 kW	Diversity-Antenne für FM-Empfang
7-Gang-Automatikgetriebe oder DSG Beachtung: Fam. EDF	Doppelkupplungsgetriebe DQ381
Abbiege- und Schlechtwetterlicht	Doppelton-Signalhorn
Abgasendrohr seitlich, hinten	Drehstromgenerator 180 A
Abgasnorm EU6 AP	Dreipunkt-Automatiksicherheitsgurte mit Gurtstraffer für die äußeren Rücksitzplätze
Adaptive Fahrwerksregelung DCC	Dreipunkt-Automatiksicherheitsgurte vornmit Höheneinstellung und Gurtstraffer
Adaptive Fahrwerksregelung DCC inkl. Fahrprofilwahl	Dynamischer Fernlichtassistent "Dynamic Light Assist"
Airbag für Fahrer und Beifahrer, mit Beifahrerairbag-Deaktivierung, inkl. Knie-Airbag auf der Fahrerseite	ECO-Funktion
AirStop®-Reifen 245/40 R 19	Einstiegs-/Warnleuchten in LED-Technik in den Türen vorn
Aktion	Einstiegsleisten mit Einleger in Edelstahl
Aktivkohlebehälter (EVAP)	Elektronische Begrenzung der Höchstgeschwindigkeit
Akustik-Paket Standard	Elektronische Parkbremse inkl. Auto-Hold-Funktion
Ambientebeleuchtung 30-farbig	Elektronisches Stabilisierungsprogramm und elektromechanischer Bremskraftverstärker
Anhängevorrichtung anklappbar, mit elektrischer Entriegelung	Entfall des Schriftzugs für die Motorbezeichnung auf der Gepäckraumklappe
App-Connect inkl. App-Connect Wireless für Apple CarPlay und Android Auto	ergoComfort Sitz mit 14-Wege Einstellungmit Memory-Funktion auf der Fahrerseite
Außen-Sound Standard	Fahrassistent "Travel Assist", Spurhalteassistent "Lane Assist" und "Emergency Assist"
Außenspiegel auf Fahrerseite asphärisch	Fahrerassistenzpaket ohne "Side Assist"
Außenspiegel elektrisch anklappbar, auf Fahrerseite abblendend,Umfeldbeleuchtungund Memory-Funktion	Fahrzeuge mit besonderen Produktaufwer- tungsmaßnahmen
Außenspiegel rechts, konvex	Fahrzeugklassen-Differenzierung -3H0-
Ausstell-/Schiebedach	Federbereich 45 nur Einbausteuerung keine Bedarfsprognose
Automatische Distanzregelung ACC "stop & go", mit Geschwindigkeitsbegrenzer	Fertigungsablauf Osnabrück
Batterie 520A (92Ah)	Frontantrieb
Batterie/Generator Kapazität Standard	Frontscheibe drahtlos beheizbar und infrarot-reflektierend
Bauteilesatz ohne länderspezifische Bauvorschrift	Frontscheibe in Verbundsicherheitsglas, drahtlos beheizbar und infrarot-reflektierend, geräuschkämmend
Beifahrersitzlehne nicht umklappbar	Fußgängererkennung und aktive Frontklappe
Berganfahrassistent	Gepäckraumabdeckung
Betriebserlaubnis Nachtrag	Gepäckraumauskleidung in Textil
Bordliteratur in Deutsch (Deutschland)	Gepäckraumboden
Bordwerkzeug und Wagenheber	Gewichtsbereich 7 nur Einbausteuerung keine Bedarfsprognose
Chennai 8 J x 19, AirStop®-Reifen 245/40 R 19	Halbleiter Restriktionen
Chrom-Applikationen an Türzuziehgriffen,Lichtdreheschalter und Ausströmern vorn	

Head-up-Display	Ohne Beifahrersitzverstellung vom Fond
Innenleuchten mit Abschaltverzögerung und Dimmfunktion, je 2 LED-Leseleuchten vorn und hinten	Ohne besondere Karosseriemaßnahmen
Innenspiegel automatisch abblendend	Ohne CD/DVD für Navigation
IQ.LIGHT - LED-Scheinwerfer mit LED-Tagfahrlicht und Kurvenfahrlicht	Ohne Differenzialsperre
ISOFIX-Halteösen zur Befestigung von 2 Kindersitzen auf den Rücksitzen, auch für i-Size-Kindersitze	Ohne Elektromotor (Hybrid)
Kältemittel R1234yf	Ohne Feuerlöscher
Kategorie 0	Ohne Garagentoröffner
Kein Sonderfahrzeug, Standard-Ausführung	Ohne integriertes Mautsystem
Keine Aktionsausführung	Ohne Kindersitz
Kennzeichenträger vorn und hinten (ECE)	Ohne Ladedose
Klimaanlage "Air Care Climatronic" mit Aktiv-Kombifilter, Bedienelementen hinten und 3-Zonen-Temperaturregelung	Ohne Ladekabel
Kombi-Instrument mit elektronischem Tachometer, Kilometer- und Tageskilometerzähler, Drehzahlmesser	Ohne Scheinwerferreinigungsanlage
Kopfstützen vorn im Sitz integriert	Ohne Sitzbelüftung/Massagesitze
Kraftstoffbehälter	Ohne Sonnenschutzrollo
Kraftstoffsystem Otto-Einspritzer	Ohne Spurwechselassistent
Landesverkaufsprogramm Deutschland	Ohne Überführungsausrüstung
Lederpaket "Nappa"/"Nappa Carbon Style", Volkswagen R	Ohne Vorbereitung Einbau Funkgerät
LED-Leuchte im Fußraum vorn	Ohne Vorbereitung für VTS (Vehicle-Tracing System)
Leergewichtsbereich Standard	Ohne Wärmespeicher/Zusatzheizung
Lendenwirbelstützen vorn elektrisch einstellbar, Massagefunktion auf Fahrerseite	Ohne zus. Triebwerks-Unterschutz
Leuchtweitenregulierung dynamisch, mit dynamischem Kurvenfahrlicht	Online-Dienst, mit OCU, mit Head Unit Codierung, ohne WFS-Verbund
Linkslenker	Parklenkassistent "Park Assist" inkl. Einparkhilfe
Make-up-Spiegel beleuchtet in den Sonnenblenden	Pedale in Edelstahl gebürstet
Mit Elektrische Lenksäulenverriegelung (ELV)	Proaktives Insassenschutzsystem in Verbindung mit "Front Assist"
Mittelarmlehne vorn mit Ablagebox, 2 Ausströmer hinten	Progressivlenkung
Mittelkonsole	Radio
Motorenstart Standard	Radsicherungen mit erweitertem Diebstahlschutz
Müdigkeitserkennung	Radstand
Multifunktionskamera	Rechtsverkehr
Multifunktions-Sportlenkrad in Leder, beheizbar, mit Touch-Bedienung und Schaltwippen	Regensensor
Navigationssystem "Discover Pro" inkl. "Streaming & Internet"	Regionscode " ECE " für Radio
Navigationssystem "Discover Pro" inkl. "Streaming & Internet"	Reifen ohne Festlegung der Reifenmarke
Nebelschlusslicht einseitig, Rückfahrlicht beidseitig	Reifendruck-Kontrollsystem
Netztrennwand	Reifendruck-Kontrollsystem für Fahrbereifung und Winterräder
Nicht Heissland	Reserverad in Fahrbereifung, Leichtmetall
Nichtraucherausführung - 12-V-Steckdose vorn	Reserverad in Fahrbereifung, Leichtmetallrad
Normal-Lackierung	Rücksitzbank ungeteilt, Lehne asymmetrisch geteilt umklappbar, mit Mittelarmlehne und Durchlademöglichkeit
Notbremsassistent "Front Assist" (für automatische Distanzregelung ACC bis 210 km/h)	Schalthebelknauf in Leder
Notruf-Service; keine Registrierung notwendig, Dienst ist bei Auslieferung aktiviert	Scheibenbremsen hinten
Ohne alternativ-Antriebssystem	Scheibenbremsen vorn
	Scheibenwaschdüsen vorn automatisch beheizt
	Schlüsselloses Schließ- und Startsystem "Keyless Access" mit Safe-Sicherung

Seitenairbags für die äußeren Rücksitze, inkl. Seitenairbags vorn sowie Kopfairbagsystem

Seitenairbags für die äußeren Rücksitze, inkl. Seitenairbags vorn sowie Kopfairbagsystem

Seitenscheiben hinten und Heckscheibe abgedunkelt

Seitliche Zierleisten unten in Chrom

Serienkraftstoff-Erstbefüllung

Serviceanzeige 30000 km oder 2 Jahre (flexibel)

Sitzmittelbahnen und -wangeninnenseiten vorn und der äußeren Rücksitzplätze in Leder "Nappa" / "Nappa Carbon Style"

Soundsystem "Harman Kardon", 10+1 Lautsprecher, 700 Watt Gesamtleistung, digitaler 16-Kanal-Verstärker, Subwoofer

Spezielles Typschild für EG für M1-Pkw

Sport-Ausstattung

Sportback

Sportsitze vorn

Sprachbedienung

Standard-Klimazonen

Standheizung und -lüftung mit Funkfernbedienung und Vorwähluhr

Standheizung und -lüftung mit Funkfernbedienung und Vorwähluhr

Start-Stopp-System mit Bremsenergie-Rückgewinnung

Stoßfänger vorn im "R"-Styling, Trapezblenden in Chrom im Stoßfänger hinten

Tagesfahrlicht mit Assistenzfahrlicht u. Coming- u. Leaving-home Funktion automatisch

Telefonschnittstelle "Comfort" mit induktiver Ladefunktion

Textilfußmatten vorn und hinten

Tilgergewicht Lenkrad, 36 HZ

Top-Paket

Trägerfrequenz 433,92 bis 434,42 MHz

Transportschutzfolie (Mindestschutz) mit zus. Transportschutzmaßnahmen

Tür und Seitenverkleidung Schaumfolie, Insert in Kunstleder

Typprüfland Deutschland

Umgebungsansicht "Area View" inkl. Rückfahrkamera "Rear View"

USB-C-Schnittstelle und USB-Ladebuchse; Ladeleistung bis zu 45 W

Variante

Verbandtasche, Warndreieck und Warnweste

Verbau der Startbatterie hinten, ohne zweite Batterie

Verkehrszeichenerkennung

Vorbereitet für "We Connect" und "We Connect Plus"

Vorbereitung Mobiler Schlüssel, für den Fahrzeugzugang per Smartphone

Vordersitze elektrisch einstellbar, ergoComfort Sitz auf Fahrerseite, mit Memory-Funktion und Komforteinstieg

Vordersitze und äußere Rücksitze beheizbar

Warnton und -leuchte für nicht angelegte Gurte vorn und hinten

Wartungsintervallverlängerung

Winterräder "Sebring" (zusätzlich), 4 Leichtmetallräder 8 J x 18, AirStop®-Winterreifen 245/45 R 18 V

Winterräder "Sebring" (zusätzlich), 4 Leichtmetallräder 8 J x 18, AirStop®-Winterreifen 245/45 R 18 V

» Bereifung

MONTIERTE BEREIFUNG

Hersteller	Ort	Position	Typ	Felge	Dimension	Profiltiefe
Pirelli	Vorne	Links	Sommer	Aluminium	245/40 R 19 94 W	4,0 mm
Pirelli	Vorne	Rechts	Sommer	Aluminium	245/40 R 19 94 W	4,0 mm
Pirelli	Hinten	Links	Sommer	Aluminium	245/40 R 19 94 W	5,0 mm
Pirelli	Hinten	Rechts	Sommer	Aluminium	245/40 R 19 94 W	5,0 mm

Reifen zulässig: Ja

Reifen verkehrssicher: Ja

ZUSÄTZLICHE BEREIFUNG

Hersteller	Ort	Position	Typ	Felge	Dimension	Profiltiefe
Pirelli			Winter	Aluminium	245/45 R 18 96 V	4,0 mm
Pirelli			Winter	Aluminium	245/45 R 18 96 V	4,0 mm
Pirelli			Winter	Aluminium	245/45 R 18 96 V	6,0 mm
Pirelli			Winter	Aluminium	245/45 R 18 96 V	6,0 mm

Reifen zulässig: Ja

Reifen verkehrssicher: Ja

ERSATZ-/NOTRAD & ZUBEHÖR

Ersatzrad vorhanden: Ja

Hersteller	Ort	Position	Typ	Felge	Dimension	Profiltiefe
Pirelli	Ersatz		Sommer	Aluminium	245/40 R 19 94 W	8,0 mm

Pannenbergung zulässig: Ja

Pannenbergung verkehrssicher: Ja

Bordwerkzeug vorhanden: Ja

Wagenheber vorhanden: Ja

» Wertmindernde Faktoren

Nr	Bauteil	Schadensbeschreibung	Reparaturempfehlung
1	HU/AU (Haupt-/Abgasuntersuchung)	Abgelaufen	Erneuern
2	Heckklappenverkleidung	Kratzer	Smart Repair

» Gebrauchsspuren

Das Fahrzeug weist dem Alter, der Laufleistung und dem Einsatzzweck entsprechende Gebrauchsspuren auf.

» Merkantile Wertminderung

Unfallfahrzeug:	Ja
Vorschäden bekannt:	Ja
Vorschäden feststellbar:	Nein
Nachlackierungen vorhanden:	Ja
Nachlackierungen professionell ausgeführt:	Ja
Lackschichtdickenmessung durchgeführt:	Ja - mit Auffälligkeiten/Abweichungen

Nr	Bauteil	Schadensbeschreibung	Reparaturstatus	Reparaturkosten
1	Andere	Vollkaskoschaden		€ 19.500,00
Summe (ohne MwSt.):				€ 19.500,00

ERGEBNISSE DER LACKSCHICHTDICKENMESSUNG

Bauteil	Lack (µm)
Lackschichtdicke Seitenwand hinten rechts (µm)	225,0
Lackschichtdicke Tür hinten rechts (µm)	273,0
Pro Bauteil wurden mindestens 3 Messungen durchgeführt.	

» Hinweise zum Zustandsbericht

Angaben zum Auftrag und zum Bewertungsumfang:

Es wurde der Auftrag erteilt, einen Zustandsbericht über das beschriebene Fahrzeug zu erstellen.

Die Fahrzeugzustandsbewertung erfolgte auftragsgemäß auf Basis der vom Auftraggeber vorgegebenen Standards für Fahrzeugbewertungen. Die Feststellungen im Einzelfall trifft der Sachverständige aufgrund eigener Sachkunde und nach eigenem sachverständigen Ermessen.

Fahrzeug-Identifizierung:

WVWZZZ3HZPK002390

FIN abgelesen und stimmt mit Unterlagen überein

Allgemeinzustand:

Gepflegter Allgemeinzustand

Besichtigungsbedingungen:

Nässe

Hebebühne/Hubmittel benutzt:

Ja

Motorenlauf durchgeführt:

Ja

Fahrprobe durchgeführt:

Ja

» Sonstige Bemerkungen

Vorliegendes Exemplar wurde auf elektronischem Wege erzeugt. Es ist ohne Originalunterschrift gültig.

» Ansichtsfotos



Fahrzeugansicht - diagonal vorne links



Fahrzeugansicht - diagonal vorne rechts



Fahrzeugansicht - diagonal hinten links



Fahrzeugansicht - diagonal hinten rechts



Innenraum - Cockpit mit Laufleistung

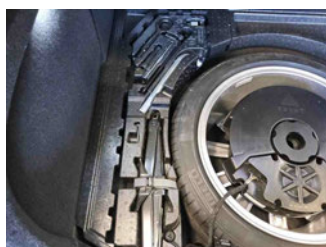

Equipment - Bordwerkzeug



Seitenansicht - Schweller links



Seitenansicht - Schweller rechts



Fahrzeug - Typenschild/Fahrgestellnummer



Räder - Rad montiert vorne links



Räder - Rad montiert vorne rechts

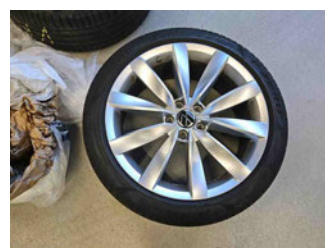

Räder - Rad montiert hinten links



Räder - Rad montiert hinten rechts



Räder - Rad beiliegend #1

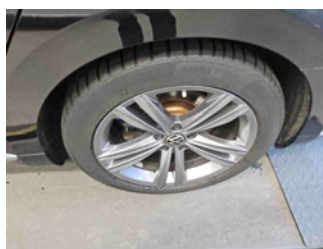

Räder - Rad beiliegend #2

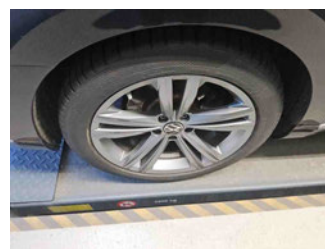

Räder - Rad beiliegend #3



Räder - Rad beiliegend #4



Räder - Ersatzrad

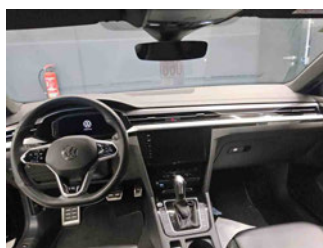

Innenraum - Mittelkonsole



Fahrzeug - Motorraum offen



Equipment - Boardmappe/
Securitybag



Innenraum - Kofferraum

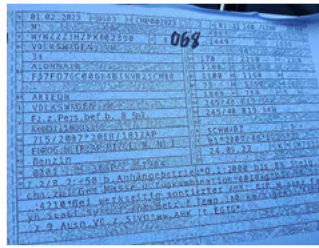

Fahrzeug - abgegebene ZB1

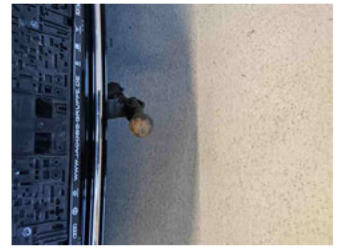

Equipment - Anhängerkupplung



Lackstärke Tür hinten rechts



Lackstärke Seitenwand hinten
rechts



Fahrzeug - Serviceunterlagen /
Wartungsnachweis



Innenraum - vorne



Innenraum - hinten



Unterbodenscan



Innenraum -
Navigationsgerät/Radio

» **Beschädigungsfotos**

WERTMINDERNDE FAKTOREN

1 - HU/AU (Haupt-/Abgasuntersuchung) - Abgelaufen - Erneuern

2 - Heckklappenverkleidung - Kratzer - Smart Repair

