

05.06.2026

## Fahrzeugbeschreibung

**Fahrzeug:** MERCEDES GLE GLE 350 e 4MATIC Sports Utility Vehicle 5-türig 1991 ccm 333 PS / 245 KW Elektrisch Automatik

Amtliches Kennzeichen:	HD -EB 0357E	Fahrgestell-Nummer:	W1N1671541A643420
Vertrags-Nummer:	86494080	Erstzulassung:	01.03.2022
Internes KZ:	15040393	Kilometer-Stand:	0

Unfall/Schaden: Dem Verkäufer wurden keine unfallbedingten Beschädigungen am Fahrzeug angezeigt.

---

### Ausstattung:

**MERCEDES GLE GLE 350 e 4MATIC Sports Utility Vehicle 5-türig 1991 ccm 333 PS / 245 KW Elektrisch Automatik**

Lackierung: \_\_\_\_\_ Polsterung: \_\_\_\_\_ Telefontyp: \_\_\_\_\_

**Listenpreis ohne Sonderausstattung in EUR (vor Mwst.) 0,00**

Sonderausstattung in EUR (vor Mwst.):

**Listenpreis gesamt in EUR (vor Mwst.) 0,00**

## Technische Daten

(Angaben basieren auf Herstellerangaben\*)

Fahrzeug:	MERCEDES GLE GLE 350 e 4MATIC Sports Utility Vehicle5-türig 1991 ccm 333 PS / 245 KW Elektrisch Automatik		
Modelljahr:	2022		
kW / PS:	245 / 333	Hubraum:	1991
Getriebe:	Automatik	Anzahl Gänge:	9
Emissionsgruppe:	I2	CO2 (g/km):	0
durchschn. Verbr./100 Km:	0,0000	Tankinhalt:	65
Max. Km/h:	210	Beschl. 0-100 Km/h in Sec.:	6,900
Leergewicht (kg):	2605	zul. Gewicht (kg):	3210

\* Angaben ohne Gewähr

**Unfall-/Schadenspiegel**

**Vertrags-Nummer:** 86494080  
**Amtliches Kennzeichen:** HD -EB 0357E  
**Übersicht erstellt am:** 05.06.2026

Für das Fahrzeug gem. o.g. Leasingvertrag, Fahrzeugtyp

**MERCEDES GLE GLE 350 e 4MATIC Sports Utility Vehicle 5-türig 1991 ccm 333 PS / 245 KW Elektrisch Automatik**

wurden uns während der Vertragslaufzeit nachfolgende Beschädigungen angezeigt:

---

<i>Datum</i>	<i>SNR</i>	<i>Verursacher</i>	<i>Beschädigung</i>	<i>Reparatur erfolgt *</i>	<i>Gutachten vorhanden *</i>
07.06.2025	9059956513	Eigenverschulden	Stoßstange vorne Beifahrerseite Tür vorne Fahrerseite	Ja	Nein
29.09.2023	9059864874	Glasschaden	Windschutzscheibe Fahrerseite	Nein	Nein
10.06.2023	9059852336	Panne	Klimakondensator	Nein	Nein
01.06.2022	9059814366	Eigenverschulden	Aussenspiegel Fahrerseite Seitenblinker-Aussenspiegel Fahrerseite	Ja	Nein

---

\* Sofern für eine Schadennummer mehrere Beschädigungen angegeben sind, gilt der Eintrag in dieser Spalte für die gesamte Schadennummer.

**Unfall-/Schadenspiegel zur Kenntnis genommen:**

\_\_\_\_\_  
Datum und Unterschrift Käufer

**Wartungsreport**

**Vertrags-Nummer:** 86494080  
**Amtliches Kennzeichen:** HD -EB 0357E  
**Übersicht erstellt am:** 05.06.2026

Für das Fahrzeug gem. o.g. Leasingvertrag, Fahrzeugtyp

**MERCEDES GLE GLE 350 e 4MATIC Sports Utility Vehicle 5-türig 1991 ccm 333 PS / 245 KW Elektrisch Automatik**

wurden uns während der Vertragslaufzeit nachfolgende Wartungen angezeigt:

---

<i>Datum</i>	<i>Km-Stand</i>	<i>Art der Wartung</i>
--------------	-----------------	------------------------

---

**Wartungsreport zur Kenntnis genommen:**

\_\_\_\_\_  
Datum und Unterschrift Käufer

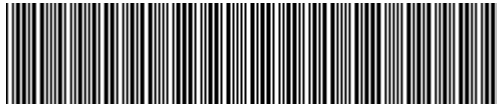

**W1N1671541A643420**

## Vehicle details

Operator		Inspection condition	Conditional: Light/moisture/dirt
License number		Mileage (Read)	127,269 km
Manufacturer	Mercedes-Benz	Next maintenance in	4,783 km
Type / Model	GLE 350 e 4MATIC	Main inspection (Read from ZBI)	04/2027
Vehicle Identification number	W1N1671541A643420	Power / Engine displacement	155 kW / 1,991 ccm
First registration	1 Mar 2022	Upholstery/Colour	/
Last maintenance		Paintwork	
Fuel type	Hybr.B/E ext.aufi	Gearbox	Automatic

## Zustandsbericht

### Value reducing factors

No.	Component group	Description
1	Side panel - rear left side	Side panel - Scratched - Cover / polish
2	Boot lid / rear door	Boot lid - dent(s) - Smooth repair work
3	Sill - left side	Sill - Dent / paintcoat damage - Smart repair
4	Seat - front	Seat base trim - left side (Schale) - Damaged - Replace
5	Rear bumper	Rear bumper - Scratched - Paint
6	Vehicle glazing	Windscreen (Mit Rissbildung) - Stone chips - Replace
7	Door - front left side	Door - Dent / paintcoat damage - Repair and paint

### Wear and tear

No.	Component group	Description
		The vehicle shows traces of wear and tear corresponding to its age and purpose

### Missing parts

Missing part
--------------

### Previous damages

No.	Previous damage
1	Front, Provided by user / customer

### Detected repainting

No.	Location
1	Mudguard - left side, Mudguard - right side, Bonnet, Door - front right side, Professionally carried out



## Main tyres

Axle	Tyre size	Manufacturer	Type of tyre	Tread depth	Roadworthy	Permissibility
1	275/55 R19 111W	Continental	Summer tyres	5mm - 5mm	o.k.	
2	275/55 R19 111W	Continental	Summer tyres	5mm - 5mm	o.k.	

## Additional tyres

Axle	Tyre size	Manufacturer	Type of tyre	Tread depth	Roadworthy	Permissibility
1	275/55 R19 111V	Michelin	Winter tyres	6mm - 6mm	o.k.	
2	275/55 R19 111V	Michelin	Winter tyres	7mm - 7mm	o.k.	

The wear and tear condition and possible damages to the tyres are considered in the value.

## Comments

Keine Gewähr auf Vollständigkeit und  
Richtigkeit der angezeigten Ausstattung.  
Techn. Änderungen vorbehalten  
Das Fahrzeug weist dem Alter, der Laufleistung und dem  
Einsatzzweck entsprechende Gebrauchsspuren auf.  
elektr. Komponenten geprüft, i. O.

Lackwerte geprüft, n.i.O

Fahrzeug war zum Zeitpunkt der Besichtigung verschmutzt, weitere Beschädigungen können nicht ausgeschlossen werden.

**TÜV SÜD Auto Service GmbH**  
Römeräcker 1  
76351 Linkenheim - Hochstetten

**Inspection location**  
SAP Walldorf  
69190 Walldorf

Inspection date: 18 May 2026  
**Protocol number: 45485687**  
Delivery date: 18 May 2026



---

## Vehicle details

<b>Manufacturer</b>	Mercedes-Benz	<b>Inspection condition</b>	Conditional: Light/moisture/dirt
<b>Type / Model</b>	GLE 350 e 4MATIC	<b>Mileage (Read)</b>	127,269 km
<b>Vehicle Identification number</b>	W1N1671541A643420	<b>First registration</b>	1 Mar 2022

### Details of the order:

In accordance with the contract, the evaluation of vehicle's condition was performed without the vehicle being disassembled.

This product is based on the guidelines for vehicle returns and assessments according to the client's damage limit catalog. The expert makes the explicit findings in each individual case objectively, within the framework of the specified standards, based on their own expertise.

### Vehicle identification:

The vehicle identification number (VIN) was read from the vehicle and its conformity with the submitted documents was confirmed by the undersigned during the inspection.

### Inspection conditions:

A proper visual inspection of the paintwork and bodywork was only possible to a limited extent due to insufficient lighting conditions/dampness or dirt.

### General condition:

The vehicle shows traces of wear and tear corresponding to its age and purpose



## Overview pictures



Figure 1: Diagonal front



Figure 2: Diagonal front



Figure 3: Diagonal rear



Figure 4: Diagonal rear



Figure 5: Interior



Figure 6: Interior

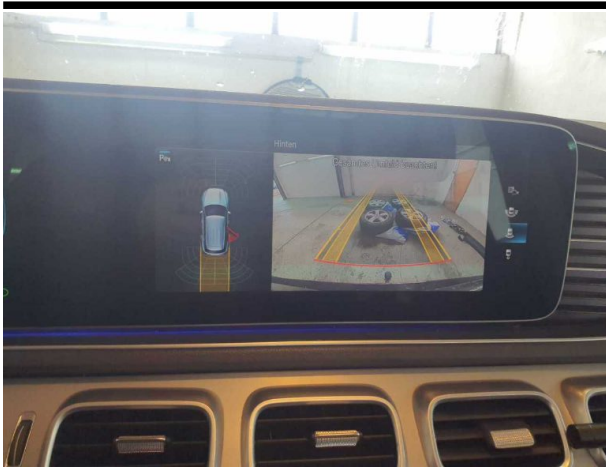

Figure 7: Interior



Figure 8: Interior



Figure 9: Interior



Figure 10: Misc.



Figure 11: Misc.



Figure 12: Misc.



Figure 13: Misc.

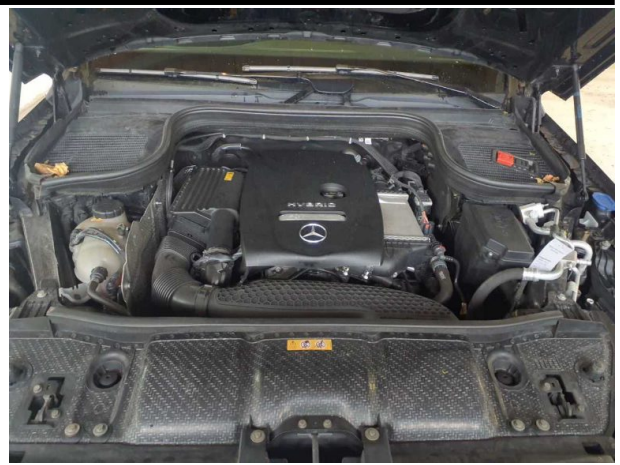

Figure 14: Misc.



Figure 15: Misc.



Figure 16: Misc.



Figure 17: Misc.



Figure 18: Misc.



Figure 19: Misc.



Figure 20: Misc.



Figure 21: Misc.



Figure 22: Misc.



Figure 23: Misc.



Figure 24: Misc.

**TÜV SÜD Auto Service GmbH**  
Römeräcker 1  
76351 Linkenheim - Hochstetten

**Inspection location**  
SAP Walldorf  
69190 Walldorf

Inspection date: 18 May 2026  
**Protocol number: 45485687**  
Delivery date: 18 May 2026



**Figure 25:** Misc.

## Pictures of damage



**Damage #1:** Side panel - rear left side: Side panel - Scratched - Cover / polish



**Damage #1:** Side panel - rear left side: Side panel - Scratched - Cover / polish



**Damage #2:** Boot lid / rear door: Boot lid - dent(s) - Smooth repair work

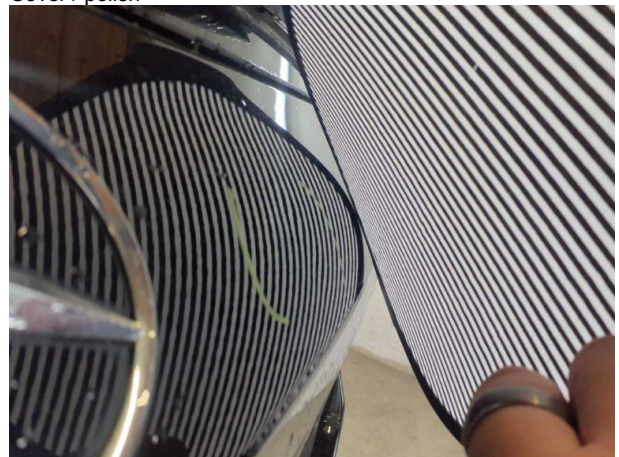

**Damage #2:** Boot lid / rear door: Boot lid - dent(s) - Smooth repair work



**Damage #3:** Sill - left side: Sill - Dent / paintcoat damage - Smart repair

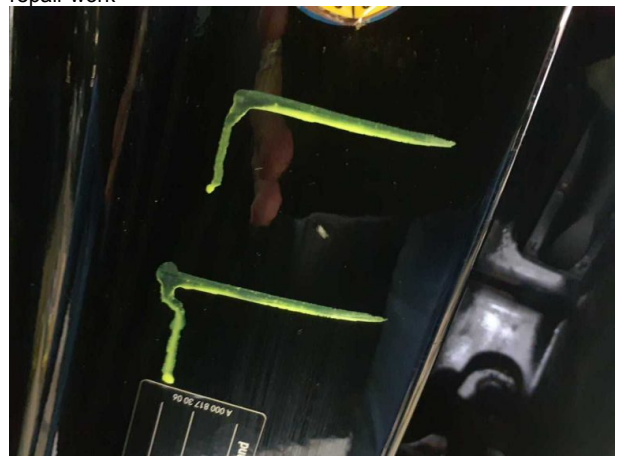

**Damage #3:** Sill - left side: Sill - Dent / paintcoat damage - Smart repair



**Damage #3:** Sill - left side: Sill - Dent / paintcoat damage - Smart repair



**Damage #4:** Seat - front: Seat base trim - left side (Schale) - Damaged - Replace

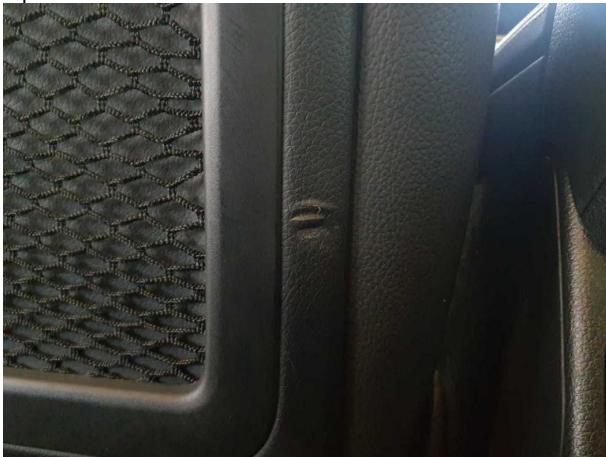

**Damage #4:** Seat - front: Seat base trim - left side (Schale) - Damaged - Replace



**Damage #5:** Rear bumper: Rear bumper - Scratched - Paint



**Damage #5:** Rear bumper: Rear bumper - Scratched - Paint



**Damage #5:** Rear bumper: Rear bumper - Scratched - Paint

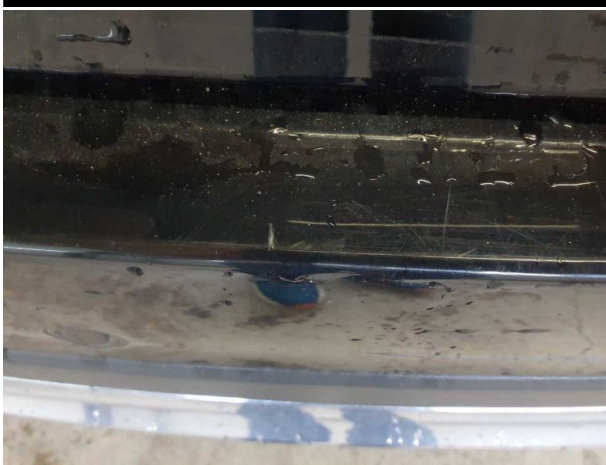

**Damage #5:** Rear bumper: Rear bumper - Scratched - Paint



**Damage #6:** Vehicle glazing: Windscreen (Mit Rissbildung) - Stone chips - Replace



**Damage #6:** Vehicle glazing: Windscreen (Mit Rissbildung) - Stone chips - Replace



**Damage #7:** Door - front left side: Door - Dent / paintcoat damage - Repair and paint

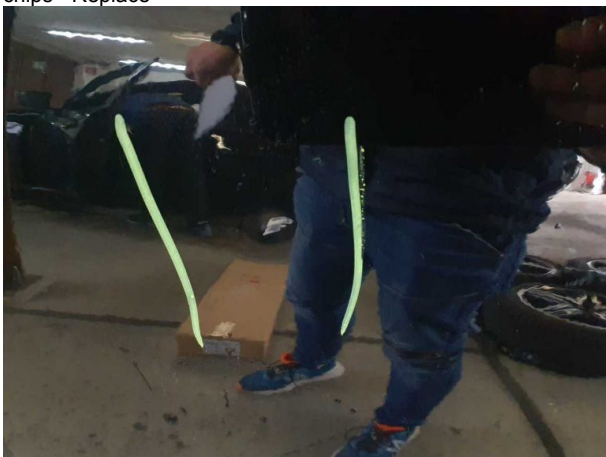

**Damage #7:** Door - front left side: Door - Dent / paintcoat damage - Repair and paint



**Damage #7:** Door - front left side: Door - Dent / paintcoat damage - Repair and paint

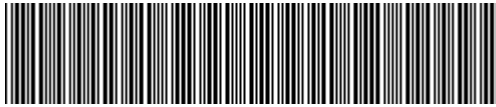

**W1N1671541A643420**

## Angaben zum Fahrzeug

<b>Halter</b>		<b>Besichtigungszustand</b>	bedingt: Licht/Nässe/Schmutz
<b>Kennzeichen</b>		<b>Laufleistung (abgelesen)</b>	127.269 km
<b>Hersteller</b>	Mercedes-Benz	<b>Restlauf bis Service</b>	4.783 km
<b>Typ/Modell</b>	GLE 350 e 4MATIC	<b>HU (Abgelesen aus ZBI)</b>	04/2027
<b>Fahrgestellnummer</b>	W1N1671541A643420	<b>Leistung / Hubraum</b>	155 kW / 1.991 ccm
<b>Erstzulassung</b>	01.03.2022	<b>Polster/Farbe</b>	/
<b>Letzte Wartung</b>		<b>Lackierung</b>	
<b>Kraftstoffart</b>	Hybr.B/E ext.aufli	<b>Getriebe</b>	Automatik

## Zustandsbericht

### Wertmindernde Faktoren

Nr.	Bauteilgruppe	Beschreibung
1	Seitenwand links	Seitenwand - verkratzt / verschürft - auslegen / polieren
2	Heckklappe/-tür	Heckklappe - Delle(n) - sanft instandsetzen
3	Schweller links	Einstieg - Delle / Lackschaden - Smart Repair
4	Sitz vorn	Sitzkastenverkleidung links (Schale) - beschädigt - erneuern
5	Stoßfänger hinten	Stoßfänger hinten - verkratzt / verschürft - lackieren
6	Verglasung	Frontscheibe (Mit Rissbildung) - Steinschlag - erneuern
7	Tür vorn links	Tür - Delle / Lackschaden - instandsetzen und lackieren

### Gebrauchsspuren

Nr.	Bauteilgruppe	Beschreibung
		Das Fahrzeug weist dem Alter und Einsatzzweck entsprechende Gebrauchsspuren auf.

### Fehlteile

Nr.	Bauteilgruppe	Beschreibung
		Fehlteil

### Vorschäden

Nr.	Vorschaden
1	Front, Angabe durch Nutzer/Auftraggeber

### Festgestellte Nachlackierungen

Nr.	Ort
1	Kotflügel links, Kotflügel rechts, Motorhaube, Tür vorne rechts, fachgerecht ausgeführt

**TÜV SÜD Auto Service GmbH**    **Besichtigungsort**  
Römeräcker 1                    SAP Walldorf  
76351 Linkenheim - Hochstetten                    69190 Walldorf

Besichtigungsdatum: 18.05.2026  
**Protokollnummer: 45485687**  
Anlieferungsdatum: 18.05.2026



---

## Hauptbereifung

Achse	Reifengröße	Hersteller	Reifentyp	Profiltiefe	Verktgl.	Zul.
1	275/55 R19 111W	Continental	Sommerreifen	5mm - 5mm	i.O.	
2	275/55 R19 111W	Continental	Sommerreifen	5mm - 5mm	i.O.	

## Zusatzbereifung

Achse	Reifengröße	Hersteller	Reifentyp	Profiltiefe	Verktgl.	Zul.
1	275/55 R19 111V	Michelin	Winterreifen	6mm - 6mm	i.O.	
2	275/55 R19 111V	Michelin	Winterreifen	7mm - 7mm	i.O.	

Der Verschleißzustand sowie evtl. Schäden an der Bereifung sind wertmäßig berücksichtigt.

## Bemerkungen

Keine Gewähr auf Vollständigkeit und  
Richtigkeit der angezeigten Ausstattung.  
Techn. Änderungen vorbehalten  
Das Fahrzeug weist dem Alter, der Laufleistung und dem  
Einsatzzweck entsprechende Gebrauchsspuren auf.  
elektr. Komponenten geprüft, i. O.

Lackwerte geprüft, n.i.O

Fahrzeug war zum Zeitpunkt der Besichtigung verschmutzt, weitere Beschädigungen können nicht ausgeschlossen werden.

**TÜV SÜD Auto Service GmbH**    **Besichtigungsort**  
Römeräcker 1                    SAP Walldorf  
76351 Linkenheim - Hochstetten                    69190 Walldorf

Besichtigungsdatum: 18.05.2026  
**Protokollnummer: 45485687**  
Anlieferungsdatum: 18.05.2026



---

## Angaben zum Fahrzeug

<b>Hersteller</b>	Mercedes-Benz	<b>Besichtigungszustand</b>	bedingt: Licht/Nässe/Schmutz
<b>Typ/Modell</b>	GLE 350 e 4MATIC	<b>Laufleistung (abgelesen)</b>	127.269 km
<b>Fahrgestellnummer</b>	W1N1671541A643420	<b>Erstzulassung</b>	01.03.2022

### Angaben zum Auftrag:

Auftragsgemäß erfolgte die Fahrzeugzustandsbewertung in demontagefreien Zustand.

Grundlage dieses Produktes stellt der Leitfaden für Fahrzeugrücknahmen und Bewertungen gemäß des Schadengrenzmusterkatalog des Auftraggebers dar. Die expliziten Feststellungen im Einzelfall trifft der Sachverständige objektiv im Rahmen der vorgegebenen Standards aufgrund eigener Sachkunde.

### Fahrzeug-Identifizierung:

Die Fahrzeug-Identifizierungsnummer (FIN) wurde am Fahrzeug abgelesen und die Übereinstimmung im Verlauf der Besichtigung durch den Unterzeichner mit den vorgelegten Unterlagen festgestellt.

### Besichtigungsbedingungen:

Eine ordnungsgemäße Sichtprüfung der Lackierung und der Karosserie war wegen unzureichender Lichtverhältnisse/ Nässe oder Verschmutzung nur eingeschränkt möglich.

### Allgemeinzustand:

Das Fahrzeug weist dem Alter und Einsatzzweck entsprechende Gebrauchsspuren auf.

## Übersichtsfotos



Abbildung 1: Schräg vorne



Abbildung 2: Schräg vorne



Abbildung 3: Schräg hinten



Abbildung 4: Schräg hinten



Abbildung 5: Innenraum



Abbildung 6: Innenraum



Abbildung 7: Innenraum



Abbildung 8: Innenraum

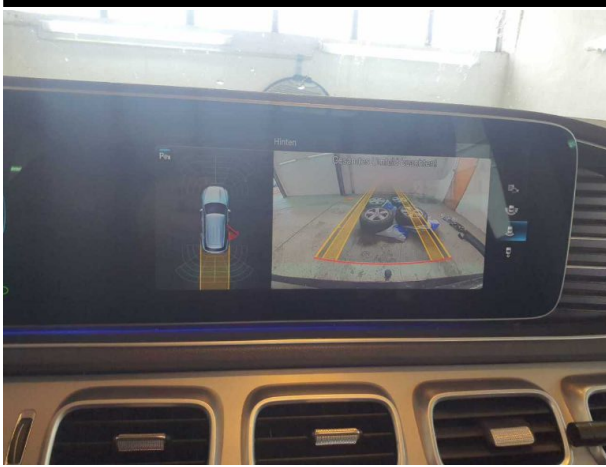

Abbildung 9: Innenraum



Abbildung 10: Sonstiges



Abbildung 11: Sonstiges

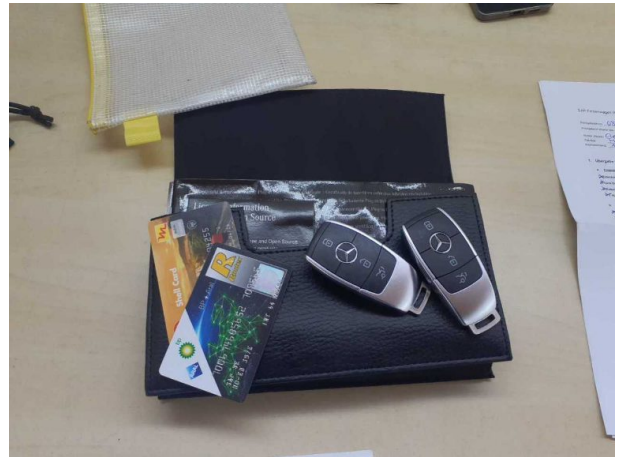

Abbildung 12: Sonstiges



Abbildung 13: Sonstiges



Abbildung 14: Sonstiges



Abbildung 15: Sonstiges

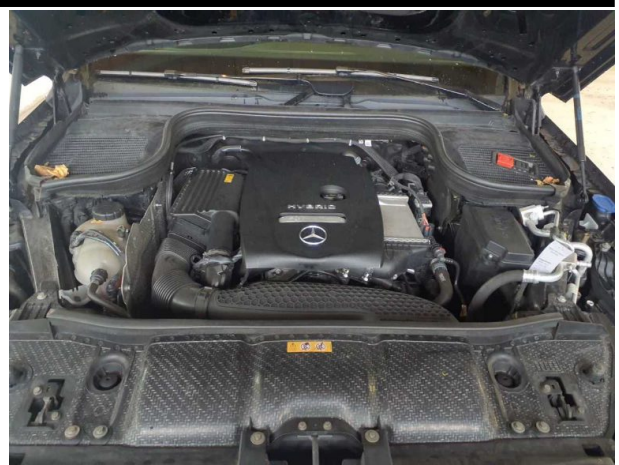

Abbildung 16: Sonstiges



Abbildung 17: Sonstiges



Abbildung 18: Sonstiges



Abbildung 19: Sonstiges



Abbildung 20: Sonstiges



Abbildung 21: Sonstiges



Abbildung 22: Sonstiges



Abbildung 23: Sonstiges



Abbildung 24: Sonstiges

**TÜV SÜD Auto Service GmbH**    **Besichtigungsort**  
Römeräcker 1                      SAP Walldorf  
76351 Linkenheim - Hochstetten    69190 Walldorf

Besichtigungsdatum: 18.05.2026  
**Protokollnummer: 45485687**  
Anlieferungsdatum: 18.05.2026



**Abbildung 25:** Sonstiges

## Beschädigungsfotos



**Beschädigung #1:** Seitenwand links: Seitenwand - verkratzt / verschürft - auslegen / polieren



**Beschädigung #1:** Seitenwand links: Seitenwand - verkratzt / verschürft - auslegen / polieren



**Beschädigung #2:** Heckklappe/-tür: Heckklappe - Delle(n) - sanft instandsetzen

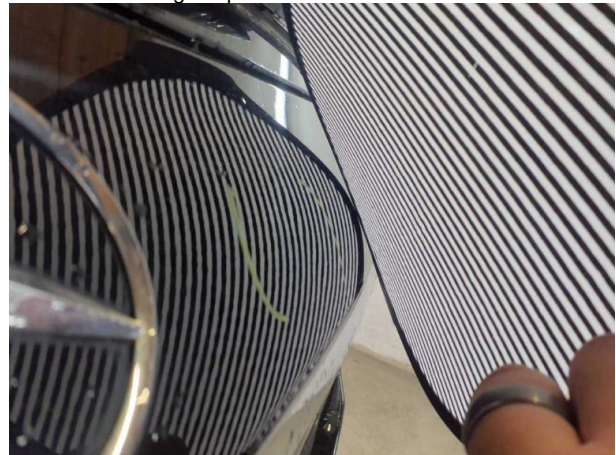

**Beschädigung #2:** Heckklappe/-tür: Heckklappe - Delle(n) - sanft instandsetzen



**Beschädigung #3:** Schweller links: Einstieg - Delle / Lackschade... Smart Repair



**Beschädigung #3:** Schweller links: Einstieg - Delle / Lackschaden - Smart Repair



**Beschädigung #3:** Schweller links: Einstieg - Delle / Lackschade...  
Smart Repair

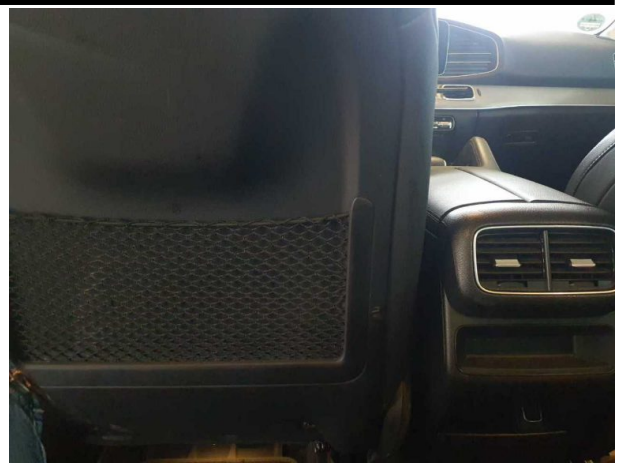

**Beschädigung #4:** Sitz vorn: Sitzkastenverkleidung links  
(Schale) - beschädigt - erneuern

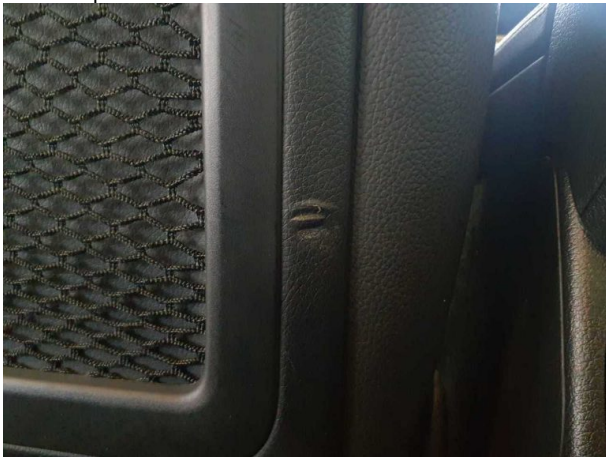

**Beschädigung #4:** Sitz vorn: Sitzkastenverkleidung links (Schale...  
beschädigt - erneuern



**Beschädigung #5:** Stossfänger hinten: Stossfänger hinten -  
verkratzt / verschürft - lackieren

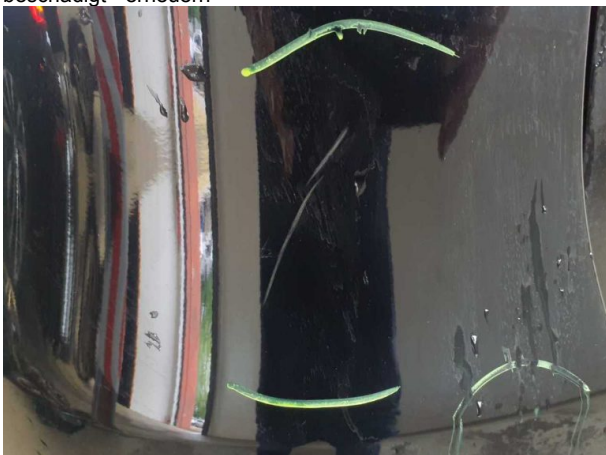

**Beschädigung #5:** Stossfänger hinten: Stossfänger hinten -  
verkratzt / verschürft - lackieren



**Beschädigung #5:** Stossfänger hinten: Stossfänger hinten -  
verkratzt / verschürft - lackieren

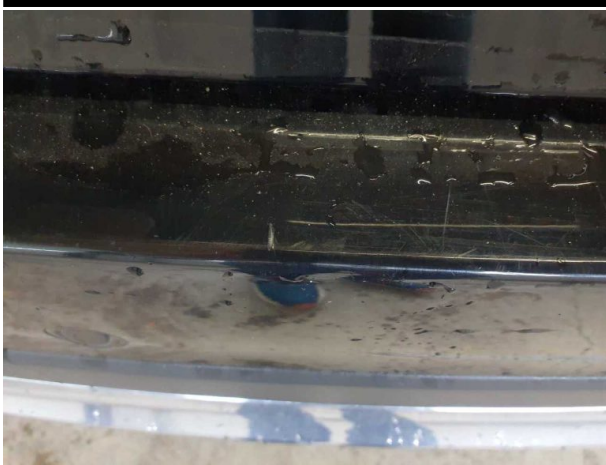

**Beschädigung #5:** Stossfänger hinten: Stossfänger hinten - verkratzt / verschürft - lackieren



**Beschädigung #6:** Verglasung: Frontscheibe (Mit Rissbildung) - Steinschlag - erneuern



**Beschädigung #6:** Verglasung: Frontscheibe (Mit Rissbildung) - Steinschlag - erneuern



**Beschädigung #7:** Tür vorn links: Tür - Delle / Lackschaden - instandsetzen und lackieren

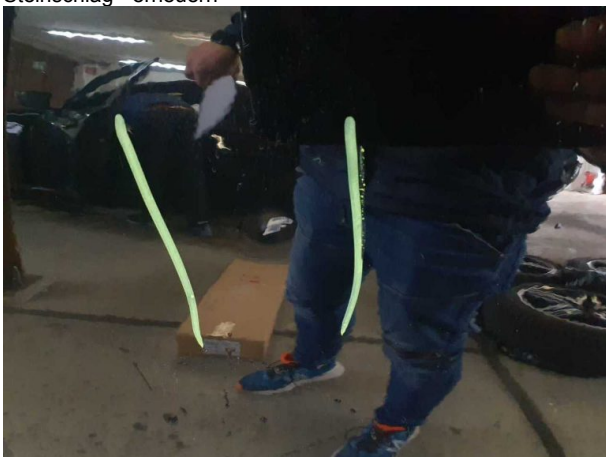

**Beschädigung #7:** Tür vorn links: Tür - Delle / Lackschaden - instandsetzen und lackieren



**Beschädigung #7:** Tür vorn links: Tür - Delle / Lackschaden - instandsetzen und lackieren



## Checkliste

Vorhanden	Name
<input type="checkbox"/>	ABE
<input type="checkbox"/>	Abschleppöse
<input type="checkbox"/>	Anhängekupplung abnehmbar
<input type="checkbox"/>	Antenne
<input type="checkbox"/>	Bordbuchmappe
<input type="checkbox"/>	Bordwerkzeug
<input type="checkbox"/>	Consumer Kabelkit
<input type="checkbox"/>	Fernbedienung Standheizung
<input type="checkbox"/>	Ladekabel
<input type="checkbox"/>	Laderaumabdeckung / Rollo
<input type="checkbox"/>	Leichtmetallfelgensatz komplett
<input type="checkbox"/>	Navigations Datenträger
<input type="checkbox"/>	Schlüssel Anhängerkupplung
<input type="checkbox"/>	Serviceheft
<input type="checkbox"/>	Tirefit Füllmittel
<input type="checkbox"/>	Tirefit komplett
<input type="checkbox"/>	Tirefit Kompressor
<input type="checkbox"/>	Windschott