

| | |
|--|---|
| NOx: | 13.7 mg/km |
| THC + NOx: | mg/km |
| Partikelmasse: | 0.19 mg/km |
| Partikelzahl: | 2.25 *10 ¹⁰ km ⁻¹ |
| 48.1 Rauch (korrigierter Wert des Absorptionskoeffizienten): | m ⁻¹ |
| 48.2 Ggf. angegebene höchste RDE-Werte | |
| Komplette RDE-Fahrt: | NOx: 60.0 mg/km |
| Partikel (Anzahl): | 6.0 *10 ¹¹ km ⁻¹ |
| Städtische RDE-Fahrt: | NOx: 60.0 mg/km |
| Partikel (Anzahl): | 6.0 *10 ¹¹ km ⁻¹ |

| | | |
|--|----------------------------|---------------------|
| 49. CO ₂ Emissionen/Kraftstoffverbrauch/Stromverbrauch: | | |
| 1. Alle Antriebsarten außer reinen Elektrofahrzeugen | | |
| NEFZ-Werte | CO ₂ Emissionen | Kraftstoffverbrauch |
| Innerorts: | - g/km | - l/100km |
| Außerorts: | - g/km | - l/100km |
| Kombiniert: | - g/km | - l/100km |
| Gewichtet, kombiniert: | - g/km | - l/100km |
| Abweichungsfaktor: | - | - |
| Differenzierungsfaktor: | - | - |
| 2. Reine Elektrofahrzeuge und extern aufladbare Hybridelektrofahrzeuge | | |
| Stromverbrauch (gewichtet, kombiniert): | - | Wh/km |
| Elektrische Reichweite | - | km |
| 3. Fahrzeug mit Ökoinnovation(en) ausgestattet: ja | | |
| 3.1 Allgemeiner Code der Ökoinnovation(en) | e24 32 37 | |
| 3.2 Gesamteinsparungen von CO ₂ -Emissionen durch Ökoinnovationen | | |
| Benzin/Diesel | | |
| 3.2.1 Einsparungen durch NEFZ: | - | g/km |
| 3.2.2 Einsparungen durch WLTP: | 2.01 | g/km |

| | | |
|--|----------------------------|---------------------|
| 4. Alle Antriebsarten außer reinen Elektrofahrzeugen, gemäß (EU) 2017/1151 | | |
| WLTP-Werte | CO ₂ Emissionen | Kraftstoffverbrauch |
| Niedrig | 229 g/km | 10.1 l/100km |
| Mittel | 172 g/km | 7.6 l/100km |
| Hoch | 152 g/km | 6.7 l/100km |
| Höchstwert | 179 g/km | 7.9 l/100km |
| Kombiniert | 176 g/km | 7.8 l/100km |
| Gewichtet, kombiniert | - g/km | - l/100km |

| | |
|---|---------|
| 5. Vollelektrische Fahrzeuge und extern aufladbare Hybridelektrofahrzeuge, gemäß (EU) 2017/1151 | |
| 5.1 Vollelektrische Fahrzeuge | |
| Stromverbrauch | - Wh/km |

| | | |
|---|---|-------|
| Elektrische Reichweite | - | km |
| Elektrische Reichweite innerorts | - | km |
| 5.2 Extern aufladbare Hybridelektrofahrzeuge | | |
| Stromverbrauch (ECAC,weighted) | - | Wh/km |
| Elektrische Reichweite (EAER) | - | km |
| Elektrische Reichweite innerorts (EAER city) | - | km |
| Sonstiges | | |
| 51. Bei Fahrzeugen mit besonderer Zweckbestimmung: Bezeichnung gemäß Anhang II Abschnitt 5: | | |

52. Anmerkungen:
 Zu Nr. 16.2: +150 Achse 2 bei Antriebsbetrieb* Zu Nr. 35: technisch mögliche Rad-/Reifenkombinationen mit abweichenden Angaben zu Nr. 49:
 1/2: 225/60 R18 104H M+S 7Jx18 ET22* 1/2: 225/60 R18 104W 7Jx18 ET22*
 1: 245/40 R21 100Y 8 1/2Jx21 ET30 2: 275/35 R21 103Y 9 1/2Jx21 ET43*
 1: 245/45 R20 103V M+S 8Jx20 ET27 2: 275/40 R20 106V M+S 9 1/2Jx20 ET43*
 1: 245/45 R20 103W 8Jx20 ET27 2: 275/40 R20 106W 9 1/2Jx20 ET43*
 1: 245/45 R20 103Y 8Jx20 ET27 2: 275/40 R20 106Y 9 1/2Jx20 ET43* 1/2: 245/50 R19 105V M+S 7 1/2Jx19 ET32* 1/2: 245/50 R19 105W 7 1/2Jx19 ET32*

Bayerische Motoren V
Aktiengesell

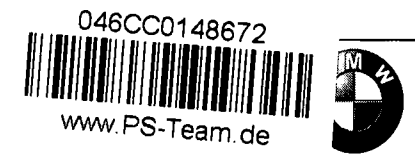

EG-Übereinstimmungsbescheinigung

(vollständige Fahrzeuge)

| | | | |
|---|---------|-----|--------|
| Das untenstehende amtliche Kennzeichen ist für das umstehend beschriebene Fahrzeug zugeteilt worden | | | |
| (Ort und Datum) | | | |
| (Verwaltungsbehörde) | | | |
| (Vermerke der Genehmigungsbehörde) | | | |
| (Vermerke des Herstellers) | | | |
| HSN | 0005 | ASN | 000255 |
| VVS | 00025 5 | TSN | DGQ |
| DE 00 004107 WBA31DT0009P87845 9298412 | | | |



Der Unterzeichner:
Bernhard Kuhnt
bestätigt hiermit, dass das Fahrzeug

0.1 Fabrikmarke (Handelsname des Herstellers): **BMW**

0.2 Typ: **G4X**
Variante: **31DT**
Version: **IAV500NA**

0.2.1 Handelsbezeichnung: **X4 xDrive30i**

0.2.3 Kennungen:

0.2.3.1 Interpolationsfamilie: **IP-0000709-WBA-1**

0.2.3.2 ATCT-Familie: **AT-0000041-WBA-1**

0.2.3.3 PEMS-Familie: **24-WBA-OH8**

0.2.3.4 Fahrwiderstandsfamilie: **RL-0100565-WBA-1**

0.2.3.5 Fahrwiderstandsmatrix-Familie: **-**

0.2.3.6 Familie mit periodischer Regenerierung: **PR-0000069-WBA-1**

0.2.3.7 Verdunstungsprüffamilie: **EV-0000047-WBA-1**

0.4 Fahrzeugklasse: **M1G**

0.5 Firmenname und Anschrift des Herstellers:
Bayerische Motoren Werke AG, DE-80788 München

0.6 Anbringungsstelle und Anbringungsart der vorgeschriebenen Schilder:
An der linken oder rechten A-,B-,C-Säule, eingenetet ww. geklebt
Anbringungsstelle der Fahrzeug-Identifizierungsnummer
im Motorraum rechts

0.9 Name und Anschrift des Bevollmächtigten des Herstellers:
-

0.10 Fahrzeug-Identifizierungsnummer: **WBA31DT0009P87845**

0.11 Herstellungsdatum des Fahrzeugs: **2022-12-06**
mit dem in der am **2022-07-05**
erteilten Genehmigung **e1*2007/46*1881*11**

beschriebenen Typ in jeder Hinsicht übereinstimmt und zur fortwährenden Teilnahme am Straßenverkehr in Mitgliedstaaten mit RECHTSVERKEHR, in denen METRISCHE EINHEITEN für das Geschwindigkeitsmessgerät und METRISCHE EINHEITEN für den Kilometerzähler verwendet werden, zugelassen werden kann.

München 30.12.2022
(Ort) (Datum)

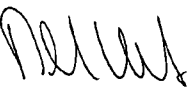
(Unterschrift)

Leiter Vertrieb
(Dienststellung)

Allgemeine Baumerkmale

1. Anzahl der Achsen: **2** und Räder: **4**

3. Antriebsachsen (Anzahl, Lage, Verbindung):
2 Achse 1/2 Verteilergetriebe

3.1 Das Fahrzeug ist: **nicht automatisiert**

Hauptabmessungen

4. Radstand: **2864 mm**

5. Länge: **4751 mm**

6. Breite: **1918 mm**

7. Höhe: **1621 mm**

Massen

13. Masse in fahrbereitem Zustand: **1890 kg**

13.2 Tatsächliche Masse des Fahrzeugs: **1992 kg**

16. Technisch zulässige Höchstmassen

16.1 Technisch zulässige Gesamtmasse im beladenen Zustand: **2450 kg**

16.2 Technisch zulässige maximale Masse je Achse: Achse 1: **1160 kg**
Achse 2: **1400 kg**

16.4 Technisch zulässige Gesamtmasse der Fahrzeugkombination: **4850 kg**

18. Technisch zulässige maximale Anhängemasse bei Beförderung eines:

18.3 Zentralachsanhängers: **2400 kg**

18.4 Ungebremsten Anhängers: **750 kg**

19. Technisch zulässige Stützlast am Kupplungspunkt: **100 kg**

Antriebsmaschine

20. Hersteller des Motors: **Bayer. Mot. Werke AG**

21. Baumusterbezeichnung gemäß Kennzeichnung am Motor: **B48B20B**

22. Arbeitsverfahren: **Fremdzündung/4-Takt**

23. Reiner Elektrobetrieb: **Nein**

23.1 Klasse des [Elektro-]Hybridfahrzeugs: **NOVC-HEV**

24. Anzahl und Anordnung der Zylinder: **4;in Reihe**

25. Hubraum: **1998 cm³**

26. Kraftstoff: **Hybr.Benzin/E** **26.1 Mono fuel**

27. Höchstleistung

27.1 Höchste Nennleistung (Verbrennungsmotor): **180.00 kW bei:5000 min⁻¹**

27.3 Höchste Nennleistung (Elektromotor): **2.20 kW**

27.4 Höchste 30-Minuten-Leistung (Elektromotor): **- kW**

28 Getriebe (Typ): **automatisch**

28.1 Übersetzungsverhältnisse

| 1. Gang | 2. Gang | 3. Gang | 4. Gang | 5. Gang | 6. Gang | 7. Gang | 8. Gang |
|-------------|-------------|--------------|-------------|--------------|------------|--------------|-------------|
| 5.25 | 3.36 | 2.172 | 1.72 | 1.316 | 1.0 | 0.822 | 0.64 |

28.1.1 Übersetzung des Achsgetriebes **3.385**

28.1.2 Übersetzung des Achsgetriebes

| 1. Gang | 2. Gang | 3. Gang | 4. Gang | 5. Gang | 6. Gang | 7. Gang | 8. Gang |
|---------|---------|---------|---------|---------|---------|---------|---------|
| - | - | - | - | - | - | - | - |

Höchstgeschwindigkeit

29. Höchstgeschwindigkeit: **235 km/h**

Achsen und Radaufhängung

30. Spurweite: 1. **1620 mm** 2. **1666 mm**

35. Reifen/Radkombination/Rollwiderstandsklasse/Reifenklasse:

| | | | |
|----------------------------|---------------------|----------|-----------|
| 1: 245/45 R20 103 W | 8,0Jx20/ET27 | A | C1 |
| 2: 275/40 R20 106 W | 9,5Jx20/ET43 | A | C1 |

Bremsen

36. Anhänger-Bremsanschlüsse: **-**

Aufbau

38. Code des Aufbaus: **AA**

40. Farbe des Fahrzeugs: **BLAU**

41. Anzahl und Anordnung der Türen: **4;2 links, 2 rechts**

42. Anzahl der Sitzplätze (einschließlich Fahrersitz): **5**

Umweltverträglichkeit

46. Geräuschpegel:

| | |
|--------------------|------------------------------|
| Standgeräusch: | 80.00 dB(A) |
| bei Motordrehzahl: | 3750 min⁻¹ |
| Fahrgeräusch: | 69.00 dB(A) |

47. Abgasnorm: **Euro 6 AP**

47.1 Parameter für Emissionsprüfungen von V_{ind}

47.1.1 Prüfmasse: **2068 kg**

47.1.3 Fahrwiderstandskoeffizienten

| | |
|-------------|-------------------------------------|
| 47.1.3.0 f0 | 206.6 N |
| 47.1.3.1 f1 | -0.409 N/(km/h) |
| 47.1.3.2 f2 | 0.04218 N/(km/h)² |

47.2 Fahrzyklus

47.2.1 Fahrzyklusklasse: **3b**

47.2.2 Miniaturisierungsfaktor: **0**

47.2.3 Begrenzte Geschwindigkeit: **nein**

48. Abgasemissionen:

Nummer des Basisrechtsakts und des letzten gültigen Änderungsrechtsakts:
715/2007*2018/1832AP

| 1.2 Prüfverfahren | Typ 1 (NEFZ Mittelwerte, WLTP Spitzenwerte) - Benzin/Diesel |
|-------------------|---|
| CO: | 182.5 mg/km |
| THC: | 13.1 mg/km |
| NMHC: | 9.9 mg/km |



Bild 1 : Diagonal vorn links



Bild 2 : Diagonal vorn rechts



Bild 3 : Diagonal hinten rechts



Bild 4 : Diagonal hinten links

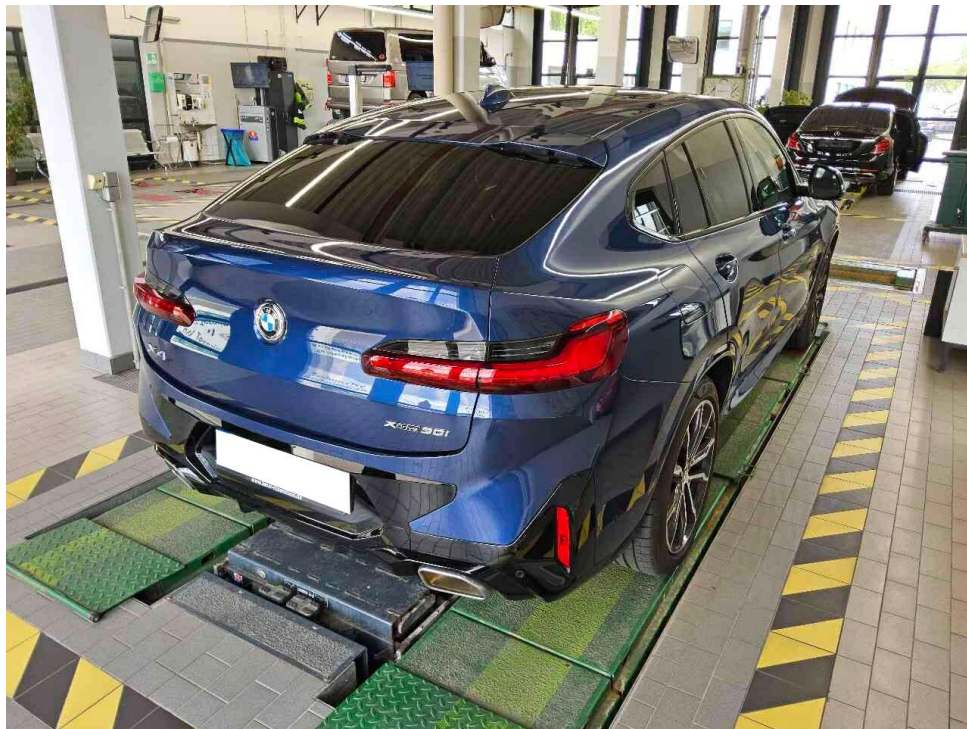

Bild 5 : Fahrzeugunterseite



Bild 6 : Kombiinstrument (betriebsbereit) mit Km-Stand



Bild 7 : Serviceintervallanzeige



Bild 8 : Durch geöffnete Fahrertüre: Fahrersitz, Armaturenbrett und Schalthebel

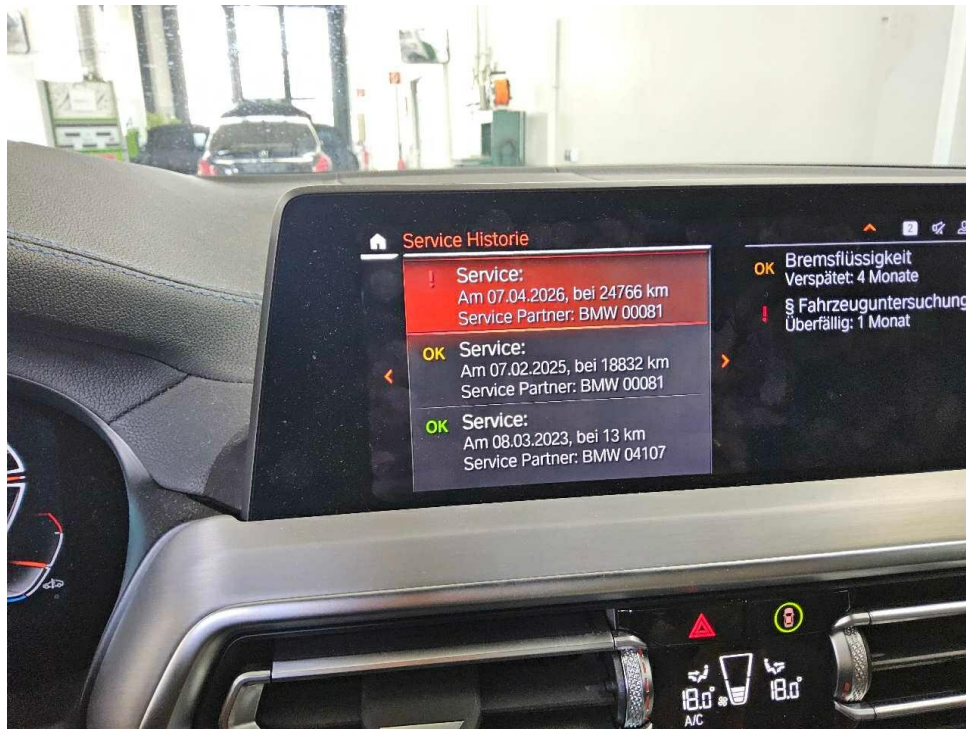

Bild 9 : Durch geöffnete hintere Tür: Rücksitzbank



Bild 10 : Mittelkonsole (Radio/Navi eingeschaltet)



Bild 11 : Serviceheft letzter Eintrag, alle Fahrzeugschlüssel, Bordmappe

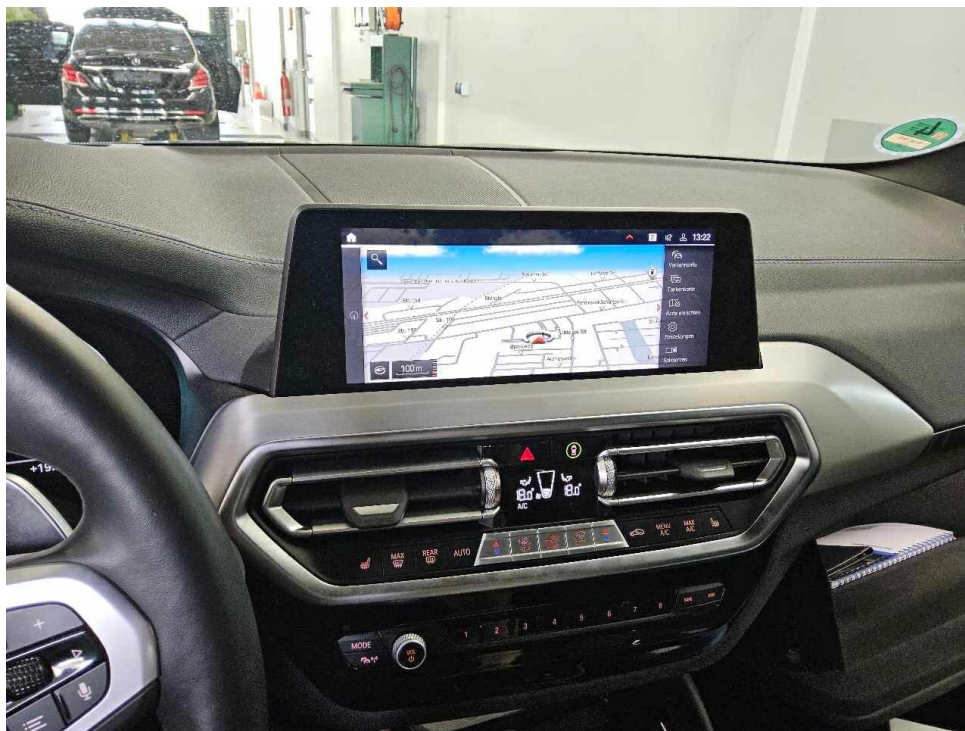

Bild 12 : ZLB Teil 1 (ohne Halterdaten)

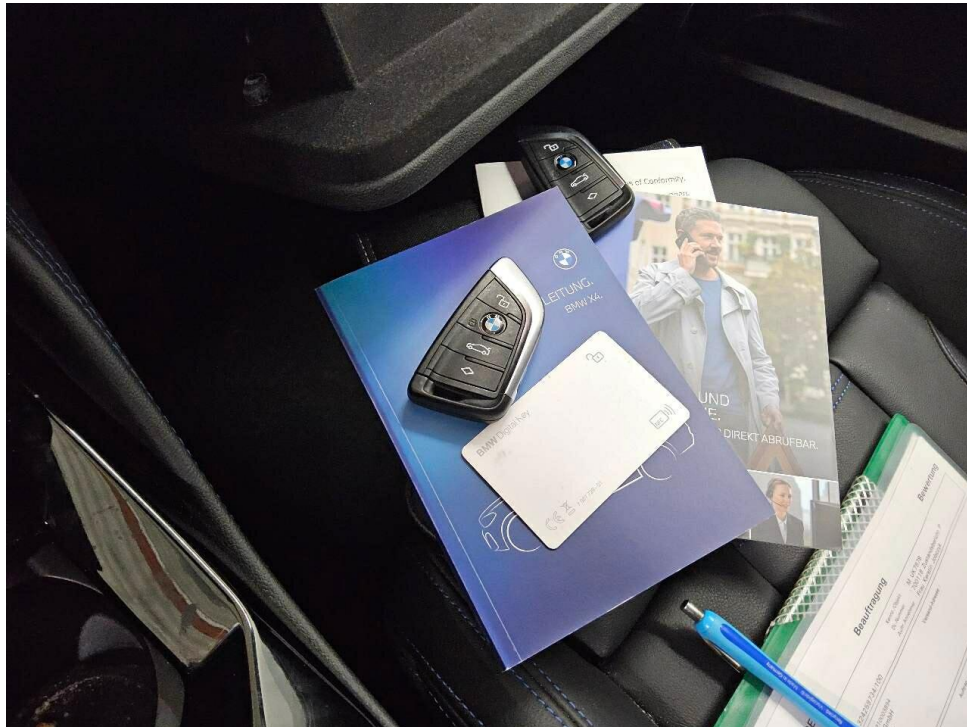

Bild 13 : 2. Radsatz

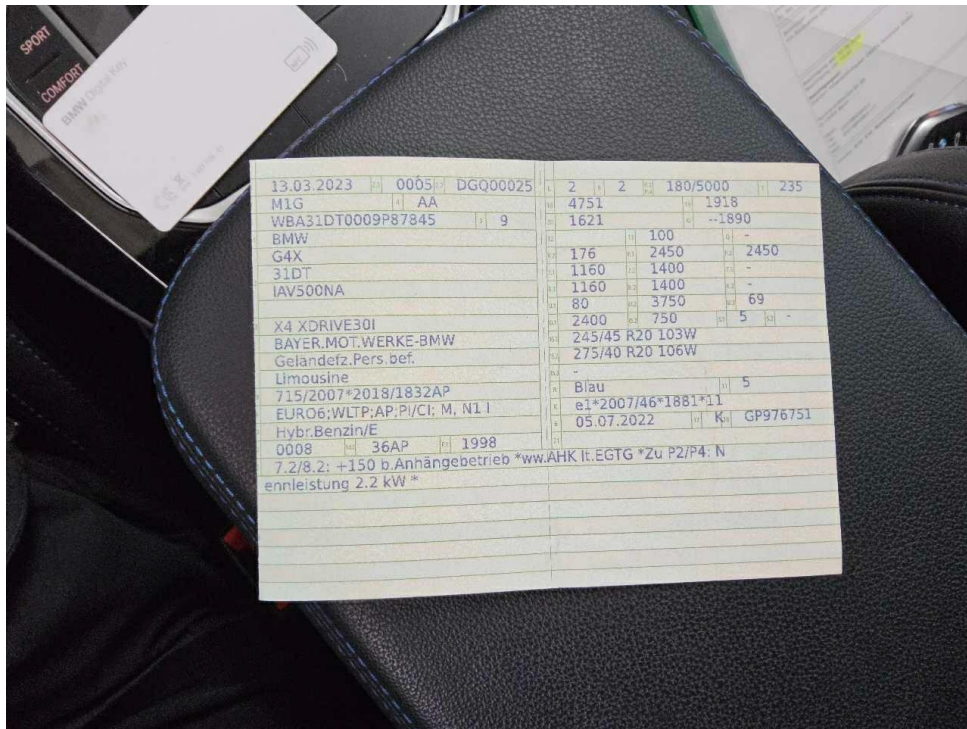

Bild 14 : Anhängerkupplung



Bild 15 : Serviceanzeige

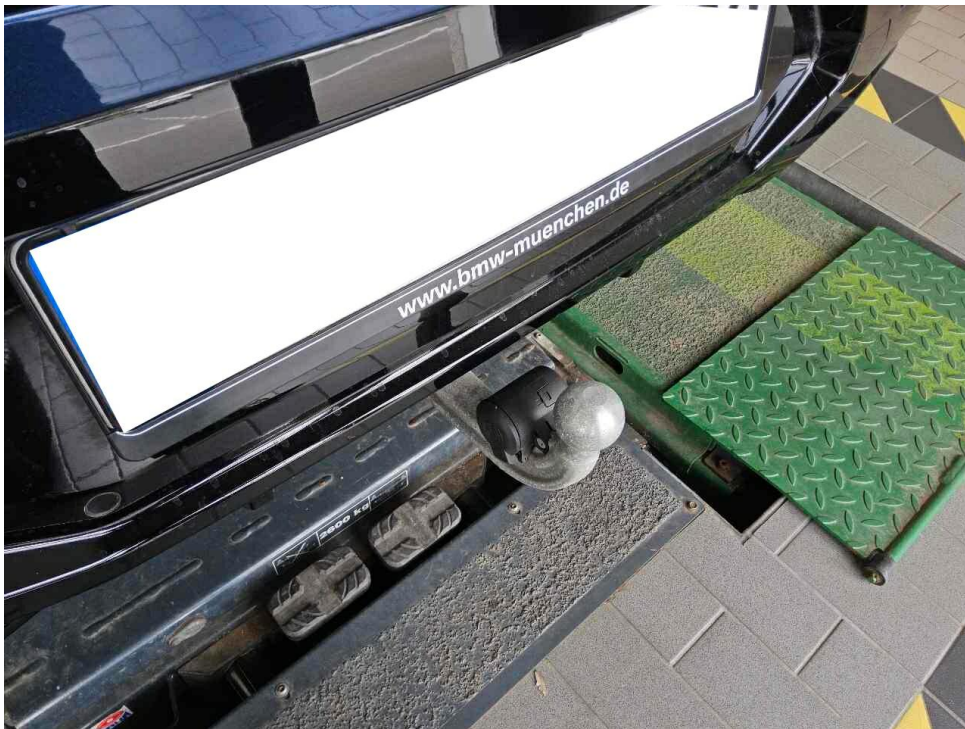

Bild 16 : Serviceanzeige

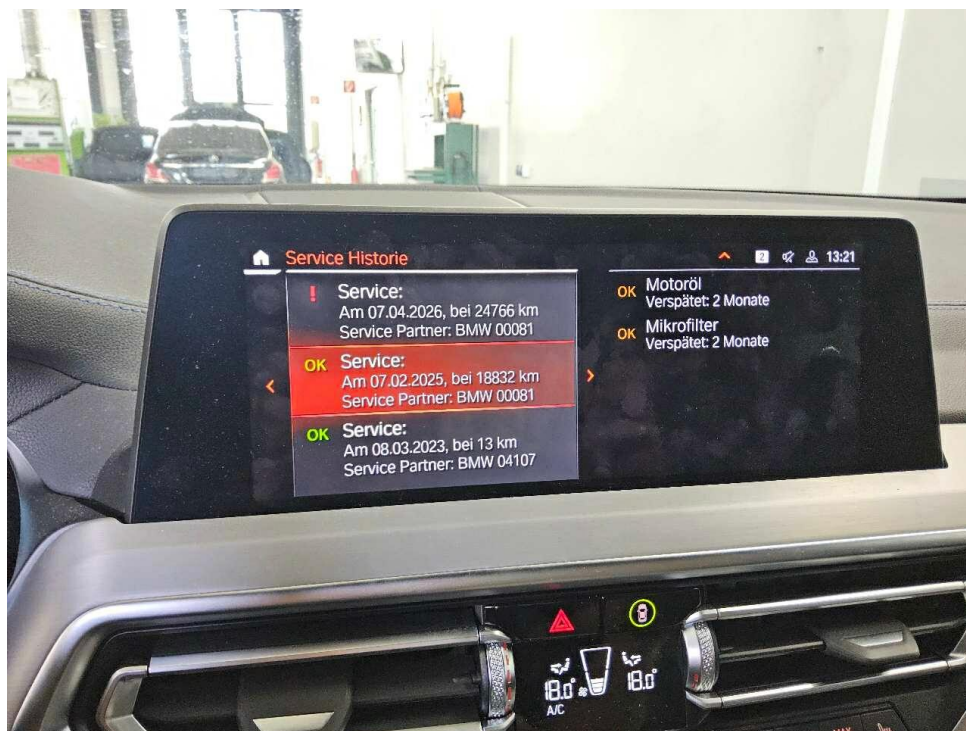

Bild 17 : Stoßfänger vorne, Lackierung zerkratzt und Zierleiste mit Frontspoiler beschädigt



Bild 18 : Stoßfänger vorne, Lackierung zerkratzt und Zierleiste mit Frontspoiler beschädigt



Bild 19 : Stoßfänger vorne, Lackierung zerkratzt und Zierleiste mit Frontspoiler beschädigt



Bild 20 : Stoßfänger vorne, Lackierung zerkratzt und Zierleiste mit Frontspoiler beschädigt

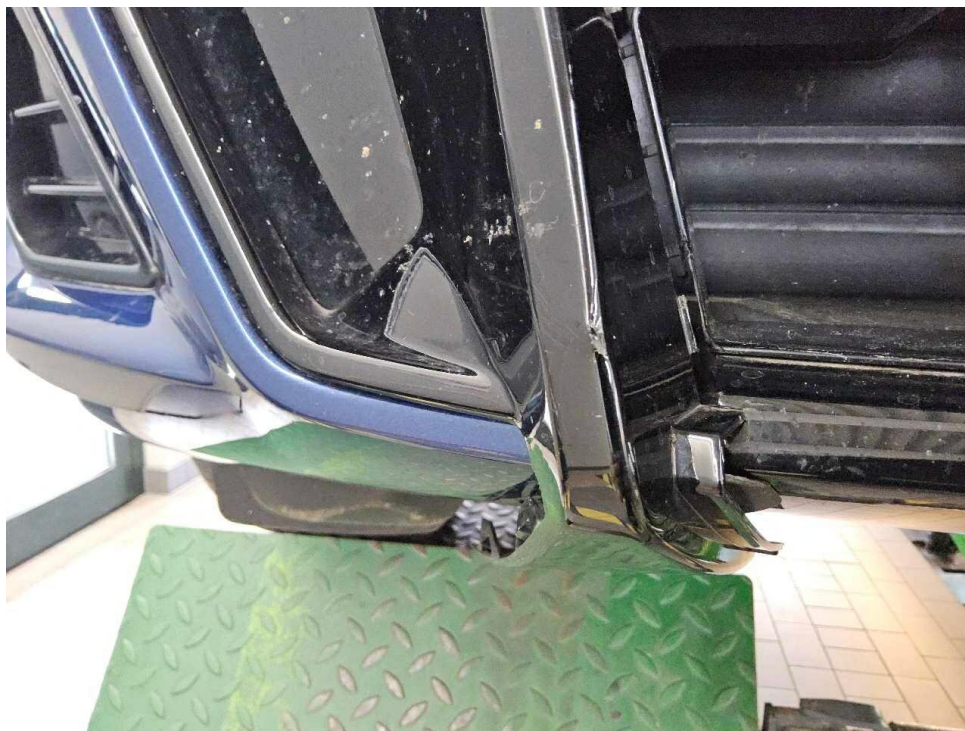

Bild 21 : Tür vorne links und hinten links Lackierung, zerkratzt, smart repair

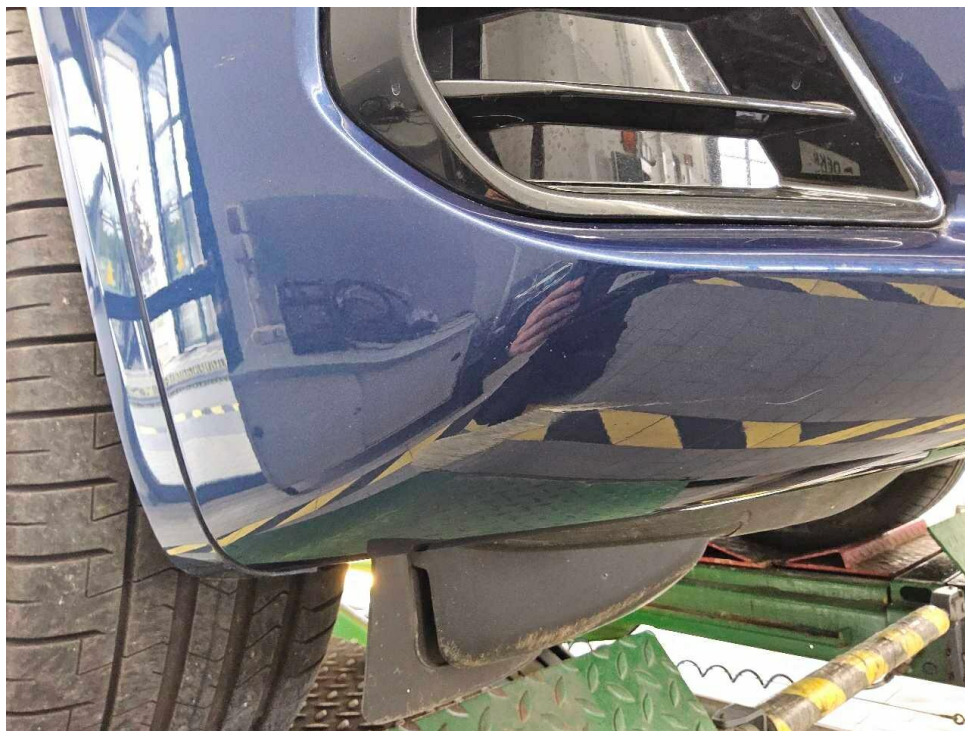

Bild 22 : Stoßfänger hinten, Lackierung zerkratzt

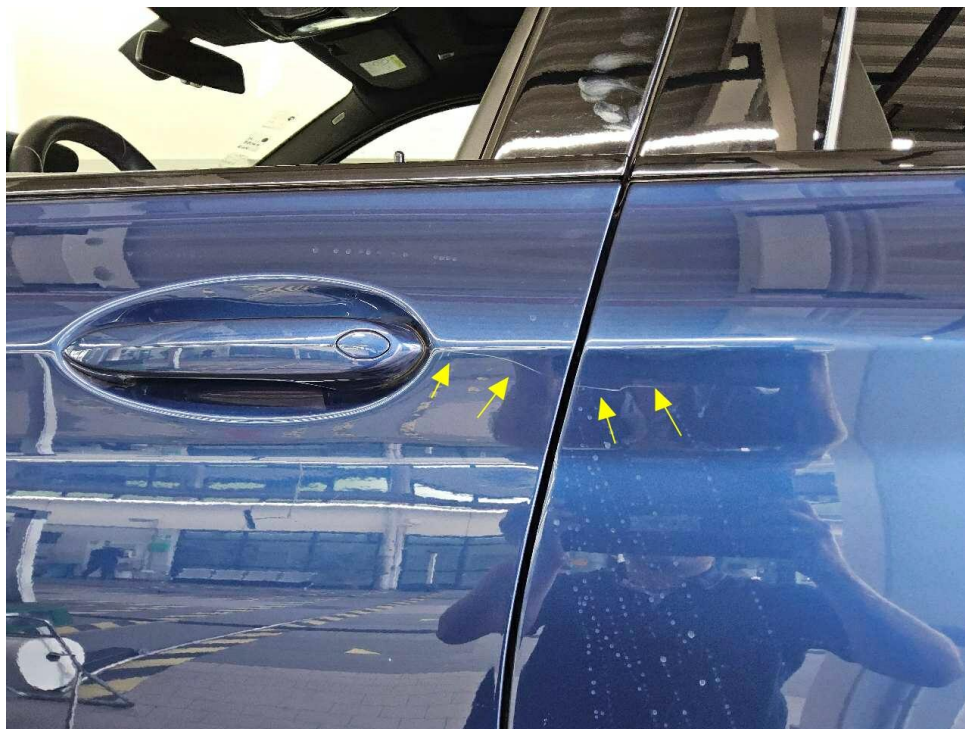

Bild 23 : Stoßfänger hinten, Lackierung zerkratzt

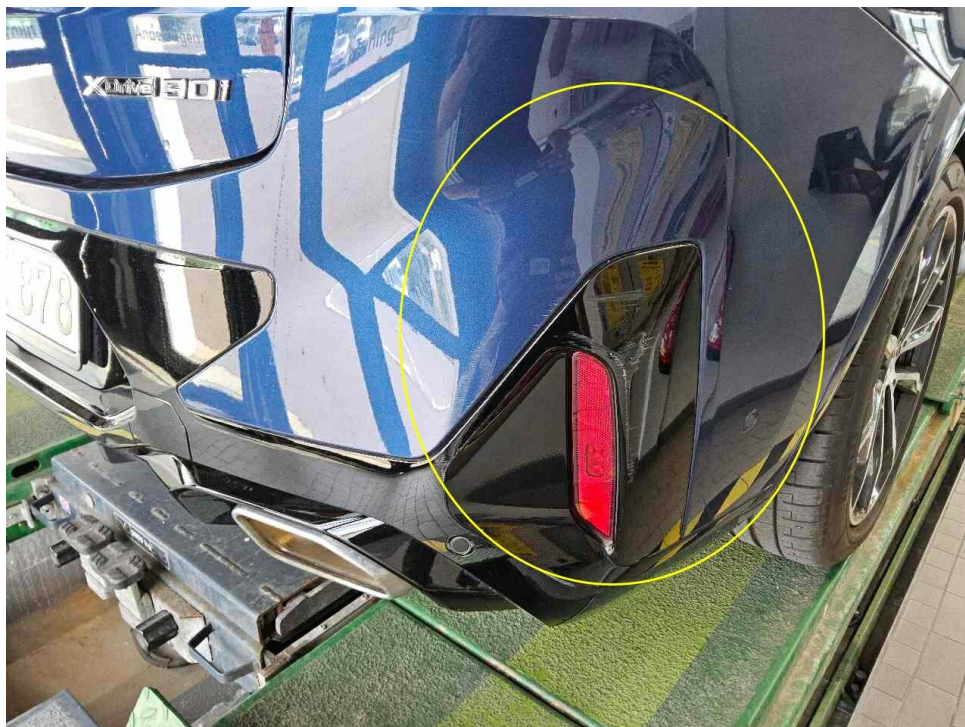

Bild 24 : Stoßfänger hinten, Lackierung zerkratzt



Bild 25 : Tür hinten rechts, mehrfach eingeblendet

MOBILITY CONCEPT

LVV Nr 402420
Hersteller BMW
Model X4
Variante M Sport 30 i MHEV
Listenpreis 71.369,74
VIN WBA31DT0009P87845
Erstzulassungsdatum 1.3.2023
Kennzeichen M UK7878

Schadensfälle der int. Belegnummer: 402420

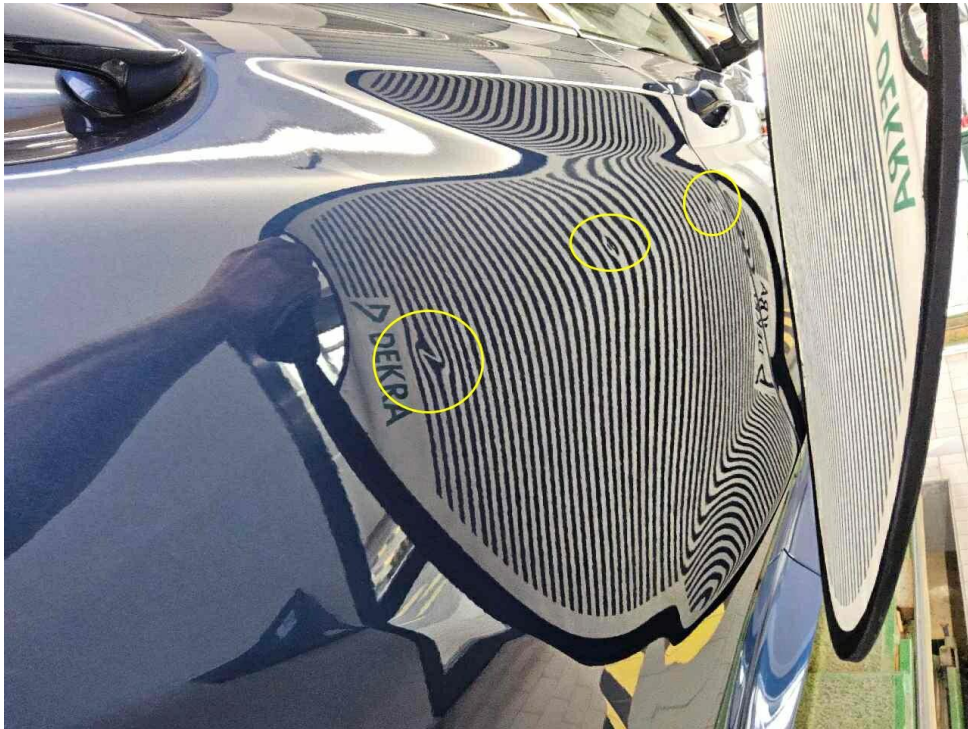
11.06.2026

| Schadennummer | Unfalldatum | Beschädigung | Schadenhöhe in EUR |
|---------------|-------------|---|-----------------------|
| 2023109219 | 12.07.2023 | Stoßfänger hinten links | 2.388,67 |
| 2024111323 | 19.07.2024 | Fahrerseite Kotflügel vorne Stoßfänger vorne links Siehe Sonstiges | 5.942,16 |
| 2025103440 | 09.02.2025 | Heckklappe Rücklicht rechts | 3.439,71 |
| 2026105183 | 22.10.2025 | Stoßfänger hinten | |

- Seite 1 von 1 -

Zustandsbericht / Minderwertgutachten

Vorgang

Auftraggeber
Besichtigung

Mobility Concept GmbH, Grünwalder Weg 34, 82041 Oberhaching
02.06.2026

Bemerkungen

Diese Dienstleistung wurde entsprechend den Vorgaben des Auftraggebers (Kriterien der fairen Fahrzeugbewertung) erstellt. Im Einzelfall können Abweichungen zum DEKRA Standard vorliegen.

Bei der Lackschichtdickenmessung wurden bei mindestens drei Messungen pro Bauteil Lackschichtdicken von 102 µm bis 215 µm festgestellt.

Es wurde eine optische Überprüfung auf Vorschäden und eine Lackschichtdickenmessung vorgenommen. Dabei wurden Nachlackierungen an folgenden Karosserieteilen festgestellt:

- Kotflügel links
- Heckklappe
- Stoßfänger hinten

Ohne weitergehende Untersuchungen wurde nach dem Umfang der festgestellten Nachlackierungen und der Ausführungsqualität nach sachverständigem Ermessen kein merkantiler Minderwert angesetzt.

Die vorgefundenen Besichtigungsbedingungen waren ausreichend. Das Fahrzeug / Objekt wurde von oben und auf einer Hebebühne von unten besichtigt. Im Rahmen der Fahrzeug / Objektbesichtigung wurde ein Probelauf des Motors durchgeführt.

Für die Bearbeitung des Vorganges standen folgende Unterlagen zur Verfügung: - Fz-Schein/Zul.Beschein. Teil I
2 Hauptschlüssel, 1 Nebenschlüssel vorgelegt.

Fahrzeugdaten

| | | | |
|----------------------------|-----------------|----------------------|-------------------|
| Erstzulassung | 13.03.2023 | Letzte Zulassung | 13.03.2023 |
| Hersteller | BMW | Typ / Verkaufsbez. | X4 xDrive30i Aut. |
| Aufbauart | Geländewagen | Türen | 5 |
| Sitzplätze | 6 | Fahrzeug-Ident.-Nr. | WBA31DT0009P87845 |
| HSN / TSN | 0005 / DGQ | Schlüssel-Nr. | 10137546 |
| Km-Stand abgelesen | 25318 | Nächste HU §29 StVZO | 04 / 2028 |
| Energiequelle / Kraftstoff | Hybr.Benzin/E | Zylinderanzahl | 4 / Hybridantrieb |
| Leistung (kW) | 180 | Hubraum (ccm) | 1998 |
| Antriebsart | Allrad | Getriebe / Gänge | Automatik / 8 |
| Felgen | Leichtmetall | Farbe | Blau / Metallic |
| Polster / Farbe | Leder / Schwarz | | |

Es wird unterstellt, dass die Gesamtleistung dem abgelesenen Km-Stand entspricht.

Räder / Reifen

| Achse | Reifenbezeichnung | Hersteller/Typ | Art | Profiltiefe |
|---------|---------------------|------------------------------|------|-------------|
| 1 links | 245 / 45 R 20 103 W | Pirelli / P-Zero (PZ4) * FSL | S /O | 6 mm |
| rechts | 245 / 45 R 20 103 W | Pirelli / P-Zero (PZ4) * FSL | S /O | 6 mm |
| 2 links | 275 / 40 R 20 106 W | Pirelli / P-Zero (PZ4) * FSL | S /O | 6 mm |
| rechts | 275 / 40 R 20 106 W | Pirelli / P-Zero (PZ4) * FSL | S /O | 6 mm |

Ersatzrad/Pannenset kein Ausstattungsgegenstand

S/ Sommer; /O Original;

zusätzlicher Reifensatz

| Reifenbezeichnung | Hersteller/Typ | Art | Profiltiefe |
|---------------------|--|---------|-------------|
| 245 / 50 R 19 105 V | Pirelli / Winter Sottozero 3 r-f * FSL | W /O /F | 6 mm |
| 245 / 50 R 19 105 V | Pirelli / Winter Sottozero 3 r-f * FSL | W /O /F | 6 mm |
| 245 / 50 R 19 105 V | Pirelli / Winter Sottozero 3 r-f * FSL | W /O /F | 7 mm |
| 245 / 50 R 19 105 V | Pirelli / Winter Sottozero 3 r-f * FSL | W /O /F | 7 mm |

W/ Winter; /O Original; /F Runflat;

Felgen: Leichtmetall

Serienausstattung

Serie: Active Guard, Adaptiver LED-Scheinwerfer, Airbag für Fahrer und Beifahrer, Airbag: Beifahrerairbag-Deaktivierung, Airbag: Knieairbag für Fahrer und Beifahrer, Airbag: Kopfairbag für 1. und 2. Sitzreihe, Airbag: Seitenairbag für Fahrer- und Beifahrer, Allradantrieb xDrive, Anti-Blockier-System (ABS), Armauflagen vorne und hinten, Aufmerksamkeitsassistent, Außenspiegel elektrisch einstellbar und beheizbar, Bordcomputer, Bremsleuchte, dritte, ConnectedDrive Services, Drehzahlmesser, Durchladesystem, Dynamische Stabilitäts Control (DSC), inkl. Dynamic Traction Control (DTC), Fahrwerk: Sportfahrwerk M, Fensterheber, elektrisch vorn und hinten, Fernlichtassistent, Frontscheibenwaschdüsen beheizt, Fußmatten in Velours, Geschwindigkeitsregelung mit Bremsfunktion, Getriebe: 8-Gang-Sport-Automatic Getriebe Steptronic, Heckklappenbetätigung, automatisch, Heckscheibenheizung, Innenbeleuchtung, Innenspiegel, automatisch abblendend, Intelligenter Notruf inkl. TeleServices und BMW Unfallhilfe, Interieurleisten Schwarz hochglänzend mit Akzentleiste Perlglanz Chrom, Kindersicherung in den hinteren Türen, Klimaautomatik mit 3-Zonen-Regelung mit erweiterten Umfängen, Kopfstützen (5) vorn und hinten, LED-Nebelscheinwerfer, Lackierung: Uni-Lackierung, Lenkrad: Sport-Lederlenkrad mit Multifunktion, Lenksäulenverstellung, Leuchtweitenregulierung, Mittelarmlehne im Fond, Navigationsystem: BMW Live Cockpit Plus, Ottopartikelfilter, Paket: Connected Package Professional, Paket: Innen- und Außenspiegelpaket, Park Distance Control (PDC) vorn und hinten, Parkbremse, elektromechanisch, Parking Assistant, Performance Control, Polster: Sensatec perforiert, Radiozubehör: DAB-Tuner, Radiozubehör: Lautsprechersystem Stereo, Regensensor und automatische Fahrlichtsteuerung, Remote Services, Räderzubehör: Radschraubensicherung, Räderzubehör: Reifendruck-Kontrolle, Sicherheitsgurte (3-Punkt-Automatik), Sitze: Fahrer und Beifahrersitz höhenverstellbar, Sitze: Kindersitzbefestigung ISOFIX, Sitze: Sitzheizung für Fahrer und Beifahrer, Sitze: Sportsitze für Fahrer und Beifahrer, Speed Limiter, Start-/Stop-Knopf, Steckdose (12 V), TeleServices, Telefon: WLAN Hotspot Vorbereitung, Variable Sportlenkung inkl. Servotronic, Warndreieck, Wegfahrsperrung elektronisch, Wärme-/Sonnenschutzverglasung, rundum grün eingefärbt, Zentralverriegelung

Sonderausstattung

| Code | Bezeichnung |
|------|---|
| 5AL | Active Protection |
| 302 | Alarmanlage |
| 3AC | Anhängerkupplung |
| 3DZ | Entfall Zusatz-Schriftzug außen |
| 223 | Fahrwerk: Adaptives Fahrwerk |
| 4AW | Instrumententafel in Sensatec Lackierung: Metallic |
| 760 | M Hochglanz Shadow Line |

| | |
|-----|---|
| 493 | Paket: Ablagenpaket |
| 7R7 | Paket: Innovationspaket |
| 337 | Paket: M Sportpaket |
| 9D7 | Paket: Winterfreude |
| 402 | Panorama Glasdach |
| 5DN | Parking Assistant Plus |
| | Polster: Leder Vernasca |
| 688 | Radiozubehör: Harman Kardon Surround Sound System |
| 1RX | Räder: 20" M Leichtmetallräder Doppelspeiche 699 M mit Mischbereifung |
| 491 | Sitze: Lehnenbreitenverstellung für Fahrer |
| 4HA | Sitze: Sitzheizung vorne und hinten |
| 459 | Sitze: Sitzverstellung, elektrisch, mit Memory für Fahrersitz |
| 420 | Sonnenschutzverglasung |
| 6NW | Telefon: Telefonie mit Wireless Charging |

Allgemeinzustand und Wartung

Abgesehen von den beschriebenen Schäden/Mängeln weist das Fahrzeug/Objekt einen, bezogen auf Alter und Nutzung, üblichen Gesamtzustand auf.

| | |
|-------------------------|---|
| Wartungsnachweis: | digital |
| letzte Wartung: | am 07.04.2026 bei Kilometerstand 24.766 |
| bis Wartung verbleiben: | 25.000 km (zum Besichtigungszeitpunkt) |

Nicht akzeptierter Zustand / Ausstehende Reparaturen

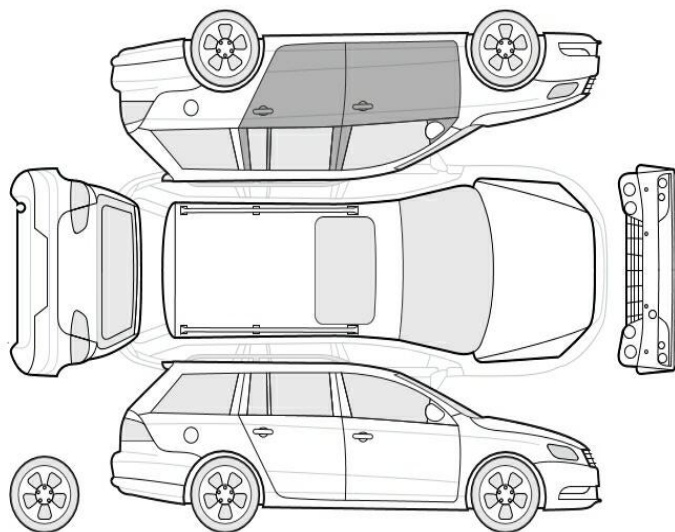

Bezeichnung des Schadens / Rep.-Weg

1. Stoßfänger vorne, Lackierung zerkratzt und Zierleiste mit Frontspoiler beschädigt, erneuern (Bild 17, 18, 19, 20)
2. Stoßfänger hinten, Lackierung zerkratzt, lackieren mit Lackaufbau (Bild 22, 23, 24)
3. Tür hinten rechts, mehrfach eingedellt, drücken (Bild 25)
4. Tür hinten links Lackierung, zerkratzt, smart repair

5. Tür vorne links Lackierung, zerkratzt,
smart repair

Akzeptierter Zustand / Gebrauchsspuren

Folgende Schäden sind in Anbetracht des Alters, der Laufleistung und dem Einsatzzweck als Gebrauchsspur einzustufen.

Bezeichnung des Schadens

Felge hinten rechts, Glanzgedreht, zerkratzt,