



# Zustandsbericht

- Protokoll der Fahrzeugbewertung -

Berichts-Nr: 10313105  
vom: 27.03.2026

## » Übersicht

**Auftrags-Nr:** 1002385782  
**Besichtigt am:** 27.03.2026 09:24  
**Berichts-Nr:** 10313105  
**FIN:** WVGZZA1ZPV730509



Fahrzeugansicht - diagonal  
vorne links



Fahrzeugansicht - diagonal  
hinten rechts



Innenraum - Cockpit mit  
Laufleistung



# Zustandsbericht

- Protokoll der Fahrzeugbewertung -

Berichts-Nr: 10313105  
vom: 27.03.2026

## » Fahrzeugdaten

|                                     |  |
|-------------------------------------|--|
| <b>Fahrzeugkategorie:</b>           | Personenkraftwagen                           |
| <b>Fahrzeugart:</b>                 | SUV  |
| <b>Hersteller:</b>                  | Volkswagen                                   |
| <b>Modell:</b>                      | T-Roc  |
| <b>HSN / TSN:</b>                   | 0603 / CMK                                   |
| <b>Erstzulassungsdatum:</b>         | 26.07.2023                                   |
| <b>Laufleistung:</b>                | 29.952 km                                    |
| <b>Nachweis Kilometerstand:</b>     | Abgelesen                                    |
| <b>Farbe:</b>                       | Indiumgrau Metallic                          |
| <b>Farbe Dach:</b>                  | Indiumgrau Metallic                          |
| <b>Antriebsart:</b>                 | Frontantrieb                                 |
| <b>Motorisierung/Kraftstoff:</b>    | Benzin                                       |
| <b>Hubraum:</b>                     | 1.000 ccm                                    |
| <b>Leistung:</b>                    | 81 kW (111 PS)                               |
| <b>Fahrzeuglänge:</b>               |  |
| <b>Fahrzeughöhe:</b>                |  |
| <b>Fahrzeugbreite:</b>              |  |
| <b>Zulässiges Gesamtgewicht:</b>    |  |
| <b>Radstand:</b>                    |  |
| <b>Anzahl Achsen:</b>               | 2  |
| <b>Zylinder:</b>                    | 3  |
| <b>Schadstoffklasse:</b>            | Euro 6                                       |
| <b>Anzahl Türen:</b>                | 4  |
| <b>Anzahl Sitze:</b>                | 5  |
| <b>Getriebe:</b>                    | Schaltgetriebe 6-Gang                        |
| <b>Polsterart:</b>                  | Stoff  |
| <b>Interieurfarbe:</b>              | Titanschwarz-Ceramique/Titanschwarz/ Schwarz |
| <b>Anzahl vorhandene Schlüssel:</b> | 2  |

## » Dokumente & Wartung

|   |               |
|---|---------------|
| <b>Nächste HU:</b>  | 03.2026       |
| <b>Zulassungsbescheinigung (ZBT1 Original) vorhanden:</b> | Ja            |
| <b>Zulassungsbescheinigung entgegengenommen:</b>          | Ja            |
| <b>Kennzeichen entgegengenommen:</b>                      | Keine         |
| <b>Wartungsheft:</b>                                      | Digital       |
| <b>Wartungsnachweis:</b>                                  | Nicht prüfbar |
| <b>Datum der letzten Wartung:</b>                         |               |
| <b>Km-Stand bei letzter Wartung:</b>                      |               |
| <b>Restlauf bis Service:</b>                              | 200 KM        |



# Zustandsbericht

Berichts-Nr: 10313105  
vom: 27.03.2026

- Protokoll der Fahrzeugbewertung -

## » Fahrzeugausstattung

|   |  |
|---|--|
| 2 Leseleuchten vorn   | Dreipunkt-Automatiksicherheitsgurte mit Gurtstraffer für die äußeren Rücksitzplätze                              |
| 2 USB-C-Schnittstellen vorn, 2 USB-C-Ladebuchsen an der Mittelkonsolehinten; Ladeleistung bis zu 45 W | Dreipunkt-Automatiksicherheitsgurte vornmit Höheneinstellung und Gurtstraffer                                    |
| 3 Kopfstützen hinten  | Einton-Signalhorn  |
| 3-Zylinder-Ottomotor 1,0 l  | Elektronische Parkbremse inkl. Auto-Hold-Funktion  |
| 3-Zylinder-Ottomotor 1,0 l TSI, 81 kW   | Elektronisches Stabilisierungsprogramm mit Gegenlenkunterstützung, ABS, ASR, EDS, MSR und Spannungstabilisierung |
| 4 Ganzjahresreifen 215/60 R 16  | Entfall der Kühlmöglichkeit des Handschuhfaches  |
| 4 Leichtmetallräder "Chester" 6,5 J x 16  | Entfall des Schriftzugs für die Motorbezeichnung auf der Gepäckraumklappe  |
| 4 Türen   | Entriegelung Heckklappe/Deckel hinten von außen  |
| 6 Lautsprecher  | Fahrlichtschialtung automatisch, mit LED-Tagfahrlicht sowie "Coming home"- und "Leaving home"-Funktion           |
| 6-Gang-Schaltgetriebe   | Fahrzeuge mit besonderen Produktaufwertungsmaßnahmen   |
| Abdeckungen für Leichtmetallräder   | Fahrzeugklassen-Differenzierung -2GA-  |
| Abgasendrohr hinten (Standard)  | Federbereich 01 nur Einbausteuerung keine Bedarfsprognose  |
| Abgasnorm EU6 AP  | Fensterheber elektrisch  |
| Airbag für Fahrer und Beifahrer, mit Beifahrerairbag-Deaktivierung                                    | Fertigungsablauf Standard  |
| Aktivkohlebehälter (EVAP)   | Frontantrieb   |
| App-Connect inkl. App-Connect Wireless für Apple CarPlay und Android Auto                             | Frontscheibe in Verbundsicherheitsglas, wärmedämmend   |
| Außen-Sound Standard  | Fußgängererkennung   |
| Außenspiegel elektrisch einstell-, anklapp-, beheizbar, mit Memory-Funktion                           | Fußhebelwerk "Standard"  |
| Außenspiegel Fahrerseite asphärisch, Beifahrerseite konvex  | Gepäckraumboden höheneinstell- und herausnehmbar   |
| Außenspiegelgehäuse in Dachfarbe  | Gewichtsbereich 4 nur Einbausteuerung keine Bedarfsprognose  |
| Basis-Komfortausstattung  | Heckscheibenwischer mit Intervallschaltung   |
| Batterie 380A (59Ah) EFB+   | Hinterachse "Standard"   |
| Batterie/Generator Kapazität Standard   | Innenspiegel automatisch abblendend  |
| Bauteilesatz ohne länderspezifische Bauvorschrift   | ISOFIX-Halteösen (Vorrichtung zur Befestigung von 2 Kindersitzen auf der Rücksitzbank)                           |
| Beifahrersitzlehne nicht umklappbar   | Kältemittel R1234yf  |
| Berganfahrassistent   | Kein Sonderfahrzeug, Standard-Ausführung   |
| Betriebserlaubnis Nachtrag  | Keine Aktionsausführung  |
| Betriebsspannung 12 V   | Klimaanlage "Air Care Climatronic" mit 2-Zonen-Temperaturregelung und Allergen-Filter                            |
| Bordliteratur in Deutsch (Deutschland)  | Kombi-Instrument mit elektronischem Tachometer, Kilometer- und Tageskilometerzähler, Drehzahlmesser              |
| Bordwerkzeug  | Komfortsitze vorn  |
| Bremsbelagverschleißanzeige   | Kopfairbagsystem für Front- und Fondpassagiere inkl. Seitenairbags vorn  |
| Dachhimmel  | Kraftstoffsystem Otto-Einspritzer  |
| Dachreling schwarz  | Kurzheck   |
| Dämpfung hinten, Hochstandsfahrwerk   | Landesverkaufsprogramm Deutschland   |
| Dämpfung vorn   | LED-Rückleuchten dunkelrot   |
| Dekoreinlagen "Pewter matt" für Instrumententafel, Mittelkonsole und Türverkleidungen vorn            | LED-Scheinwerfer   |
| Digital Cockpit, mehrfarbig, verschiedene Info-Profile wählbar  | Leuchtweitenregulierung  |
| Digitaler Radioempfang DAB+   |  |
| Diversity-Antenne für FM-Empfang  |  |
| Drehstromgenerator 140 A  |  |



# Zustandsbericht

Berichts-Nr: 10313105  
vom: 27.03.2026

- Protokoll der Fahrzeugbewertung -

|  |   |
|--|---|
| Linkslenker  | Ohne Trittschutzfolie für Türeinstieg   |
| Make-up-Spiegel beleuchtet in den Sonnenblenden                                      | Ohne Vorbereitung Einbau Funkgerät  |
| Mittelarmlehne vorn  | Ohne Wärmespeicher/Zusatzheizung  |
| Modul Boden hinten Ausführung 7  | Ohne zus. Leuchten (Beleuchtungen innen)  |
| Müdigkeitserkennung  | Ohne zus. Triebwerks-Unterschutz  |
| Multifunktionskamera   | Ohne Zusatz-/Standheizung   |
| Multifunktionslenkrad in Leder   | Ohne zusätzliche Bereifung  |
| Navigationssystem "Discover Media" inkl. "Streaming & Internet"                      | Online-Dienst, mit OCU, mit Head Unit Codierung, ohne WFS-Verbund               |
| Navigationssystem "Discover Media" inkl. "Streaming & Internet"                      | Parklenkassistent "Park Assist" inkl. Einparkhilfe                              |
| Nebelschlusslicht einseitig, Rückfahrlicht beidseitig                                | Radio   |
| Nicht Heissland  | Radschrauben Standard   |
| Normal-Lackierung  | Radstand  |
| Notbremsassistent "Front Assist"   | Raucherausführung   |
| Notruf-Service; keine Registrierung notwendig, Dienst ist bei Auslieferung aktiviert | Rechtsverkehr   |
| Ohne alternativ-Antriebssystem   | Regensensor   |
| Ohne Alu/Chrom-Paket   | Regionscode " ECE " für Radio   |
| Ohne Ambientebeleuchtung außen   | Reifen ohne Festlegung der Reifenmarke  |
| Ohne Anhängervorrichtung   | Reifenkontrollanzeige   |
| Ohne Aufkleber und Embleme   | Rücksitzlehne asymmetrisch geteilt umklappbar, mit Mittelarmlehne               |
| Ohne besondere Karosseriemaßnahmen   | Rückstrahler in allen Türen   |
| Ohne Dacheinsatz (Volldach)  | Schaltgetriebe MQ200_GA   |
| Ohne Dynamic Drive Control   | Schalthebelknauf in Leder   |
| Ohne ECO-Funktion  | Scheibenbremsen hinten  |
| Ohne Elektromotor ( Hybrid )   | Scheibenbremsen vorn  |
| Ohne erweitertem Sicherheitssystem   | Scheibenwaschdüsen vorn automatisch beheizt                                     |
| Ohne Feuerlöscher  | Schublade unter dem rechten Vordersitz  |
| Ohne Geschwindigkeitsregelanlage (GRA)   | Seitenscheiben hinten und Heckscheibe abgedunkelt                               |
| Ohne Innenleuchte im Fußraum   | Serienkraftstoff-Erstbefüllung  |
| Ohne Kamerasysteme/Umfeldsensorik  | Serviceanzeige 30000 km oder 2 Jahre ( flexibel )                               |
| Ohne Klapp Tisch an Vordersitzlehne  | Servolenkung elektromechanisch, geschwindigkeitsabhängig geregelt               |
| Ohne Ladedose  | Sicherheitsoptimierte Kopfstützen vorn  |
| Ohne Ladekabel   | Sitzmittelbahnen der Vordersitze und der äußeren Rücksitzplätze in Stoff "Life" |
| Ohne Lendenwirbelstütze in den Sitzlehnen  | Spezielles Typschild für EG für M1-Pkw  |
| Ohne Lichtassistent  | Spurhalteassistent "Lane Assist"  |
| Ohne Nebelscheinwerfer   | Stabilisator vorn   |
| Ohne Oberflächenschutz mit zusätzlichen Transportschutzmaßnahmen                     | Standard-Klimazonen   |
| Ohne Scheinwerferreinigungsanlage  | Start-Stopp-System mit Bremsenergie-Rückgewinnung                               |
| Ohne Sprachsteuerung   | Stoßfänger in Wagenfarbe, mit Chromelementen                                    |
| Ohne Spurwechselassistent  | Telefonschnittstelle  |
| Ohne Stabilisator hinten   | Textilfußmatten vorn und hinten   |
| Ohne Steckdose   | Tire Mobility Set: 12-Volt-Kompressor und Reifendichtmittel                     |
| Ohne Trennwand   | Trägerfrequenz 433,92 bis 434,42 MHz  |



# Zustandsbericht

- Protokoll der Fahrzeugbewertung -

Berichts-Nr: 10313105  
vom: 27.03.2026

Tür und Seitenverkleidung  
Türunterteile schwarz  
Typprüfstand Deutschland  
Umfeldbeleuchtung mit Logoprojektion  
Variante Grundausstattung  
Verbandtasche, Warndreieck und Warnweste  
Verkehrszeichenerkennung  
Vorbereitet für "We Connect" und "We Connect Plus"  
Vordersitze beheizbar  
Vordersitze mit Höheneinstellung  
Warnleuchte für Waschwasserstand  
Warnton und -leuchte für nicht angelegte Gurte vorn und hinten  
Wartungsintervallverlängerung  
Wegfahrsperre elektronisch  
Winterpaket  
Zentralverriegelung ohne Safe-Sicherung, mit  
Funkfernbedienung und 2 Funkklappschlüsseln



# Zustandsbericht

- Protokoll der Fahrzeugbewertung -

Berichts-Nr: 10313105  
vom: 27.03.2026

## » Bereifung

### MONTIERTE BEREIFUNG

| Hersteller | Ort    | Position | Typ              | Felge     | Dimension        | Profiltiefe |
|------------|--------|----------|------------------|-----------|------------------|-------------|
| Goodyear   | Vorne  | Links    | Ganzjahresreifen | Aluminium | 215/60 R 16 95 V | 7,0 mm      |
| Goodyear   | Vorne  | Rechts   | Ganzjahresreifen | Aluminium | 215/60 R 16 95 V | 4,0 mm      |
| Goodyear   | Hinten | Links    | Ganzjahresreifen | Aluminium | 215/60 R 16 95 V | 4,0 mm      |
| Goodyear   | Hinten | Rechts   | Ganzjahresreifen | Aluminium | 215/60 R 16 95 V | 7,0 mm      |

Reifen zulässig: Ja

Reifen verkehrssicher: Ja

### ERSATZ-/NOTRAD & ZUBEHÖR

Bordwerkzeug vorhanden: Ja

Tirefit vorhanden: Ja

Tirefit Ablaufdatum: 03.2027

Kompressor vorhanden: Ja



# Zustandsbericht

- Protokoll der Fahrzeugbewertung -

Berichts-Nr: 10313105  
vom: 27.03.2026

## » Wertmindernde Faktoren

| Nr | Bauteil                          | Schadensbeschreibung | Reparaturempfehlung |
|----|----------------------------------|----------------------|---------------------|
| 1  | HU/AU (Haupt-/Abgasuntersuchung) | Unvollständig        | Ersetzen            |

## » Gebrauchsspuren

Das Fahrzeug weist dem Alter, der Laufleistung und dem Einsatzzweck entsprechende Gebrauchsspuren auf.



# Zustandsbericht

- Protokoll der Fahrzeugbewertung -

Berichts-Nr: 10313105  
vom: 27.03.2026

## » Merkantile Wertminderung

|  |                                       |
|--|---------------------------------------|
| Vorschäden bekannt:                    | Ja                                    |
| Vorschäden feststellbar:               | Nein                                  |
| Nachlackierungen vorhanden:            | Nein                                  |
| Lackschichtdickenmessung durchgeführt: | Ja - mit Auffälligkeiten/Abweichungen |

### ERGEBNISSE DER LACKSCHICHTDICKENMESSUNG

| Bauteil   | Lack ( $\mu\text{m}$ ) |
|---|------------------------|
| Lackschichtdicke Kotflügel vorne rechts ( $\mu\text{m}$ ) | 214,0                  |

Pro Bauteil wurden mindestens 3 Messungen durchgeführt.



# Zustandsbericht

Berichts-Nr: 10313105  
vom: 27.03.2026

- Protokoll der Fahrzeugbewertung -

## » Hinweise zum Zustandsbericht

**Angaben zum Auftrag und zum Bewertungsumfang:**

Es wurde der Auftrag erteilt, einen Zustandsbericht über das beschriebene Fahrzeug zu erstellen.

Die Fahrzeugzustandsbewertung erfolgte auftragsgemäß auf Basis der vom Auftraggeber vorgegebenen Standards für Fahrzeugbewertungen. Die Feststellungen im Einzelfall trifft der Sachverständige aufgrund eigener Sachkunde und nach eigenem sachverständigen Ermessen.

**Fahrzeug-Identifizierung:**

WVGZZA1ZPV730509

FIN abgelesen und stimmt mit Unterlagen überein

**Allgemeinzustand:**

Gepflegter Allgemeinzustand

**Besichtigungsbedingungen:**

Eingeschränkt

**Hebebühne/Hubmittel benutzt:**

Nein

**Motorenlauf durchgeführt:**

Ja

**Fahrprobe durchgeführt:**

Nein



# Zustandsbericht

- Protokoll der Fahrzeugbewertung -

Berichts-Nr: 10313105  
vom: 27.03.2026

## » Sonstige Bemerkungen

Vorliegendes Exemplar wurde auf elektronischem Wege erzeugt. Es ist ohne Originalunterschrift gültig.

### **Zusätzliche Hinweise zum Zustandsbericht:**

- |                    |   |
|--------------------|---|
| (27.03.2026 09:23) | Komfortelektronik zum Zeitpunkt der Besichtigung i. O.  |
| (27.03.2026 09:23) | Dem Alter und der Laufleistung entsprechende Gebrauchsspuren vorhanden.                               |
| (27.03.2026 09:24) | Vorschäden siehe GW-Übergabeprotokoll.  |
| (27.03.2026 09:24) | Das Fahrzeug war zum Zeitpunkt der Besichtigung nicht für den öffentlichen Straßenverkehr zugelassen. |



# Zustandsbericht

- Protokoll der Fahrzeugbewertung -

Berichts-Nr: 10313105  
vom: 27.03.2026

## » Ansichtsfotos



Fahrzeugansicht - diagonal vorne links



Fahrzeugansicht - diagonal vorne rechts



Fahrzeugansicht - diagonal hinten links



Fahrzeugansicht - diagonal hinten rechts



Innenraum - Cockpit mit Laufleistung



Equipment - Bordwerkzeug



Seitenansicht - Schweller links



Seitenansicht - Schweller rechts



Fahrzeug - Typenschild/Fahrgestellnummer

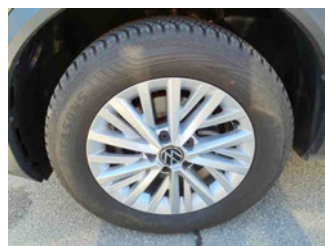

Räder - Rad montiert vorne links



Räder - Rad montiert vorne rechts

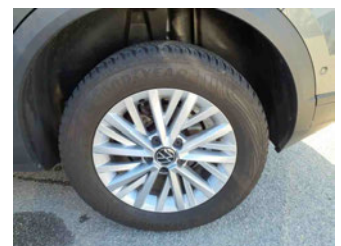

Räder - Rad montiert hinten links



Räder - Rad montiert hinten rechts



Innenraum - Mittelkonsole



Fahrzeug - Motorraum offen



Equipment - Boardmappe/ Securitybag



# Zustandsbericht

- Protokoll der Fahrzeugbewertung -

Berichts-Nr: 10313105  
vom: 27.03.2026



Innenraum - Kofferraum

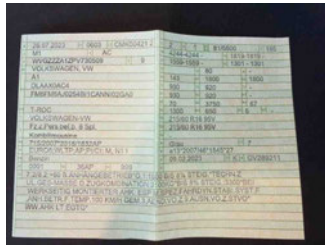

Fahrzeug - abgegebene ZB1



Zubehör - Sonderausstattung

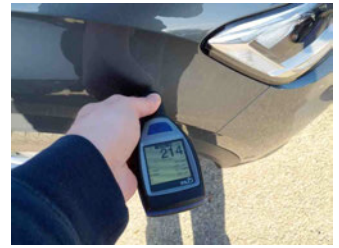

Lackstärke Kotflügel vorne rechts

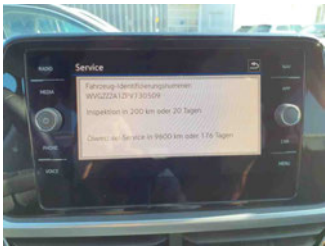

Fahrzeug - Serviceunterlagen / Wartungsnachweis



Innenraum - vorne



Innenraum - hinten



Räder - Haltbarkeitsdatum Tirefit



Innenraum - Navigationsgerät/Radio



# Zustandsbericht

- Protokoll der Fahrzeugbewertung -

Berichts-Nr: 10313105  
vom: 27.03.2026

## » Beschädigungsfotos

### WERTMINDERNDE FAKTOREN

1 - HU/AU (Haupt-/Abgasuntersuchung) - Unvollständig - Ersetzen

Kommentar

HU/AU im Rückgabemonat fällig, lt. Schadenkatalog zu erneuern

