



**WBA6N51020FM93732**

## Angaben zum Fahrzeug

<b>Halter</b>		<b>Besichtigungszustand</b>	ausreichend
<b>Kennzeichen</b>		<b>Laufleistung (abgelesen)</b>	150.415 km
<b>Hersteller</b>	BMW	<b>Restlauf bis Service</b>	10.000 km
<b>Typ/Modell</b>	330d xDrive	<b>HU (Bericht lag nicht vor)</b>	05/2027
<b>Fahrgestellnummer</b>	WBA6N51020FM93732	<b>Leistung / Hubraum</b>	210 kW / 2.993 ccm
<b>Erstzulassung</b>	24.05.2022	<b>Polster/Farbe</b>	/
<b>Letzte Wartung</b>	03/2026, 134.536 km	<b>Lackierung</b>	
<b>Kraftstoffart</b>	Hybr.Diesel/E	<b>Getriebe</b>	Automatik

## Zustandsbericht

### Wertmindernde Faktoren

Nr.	Bauteilgruppe	Beschreibung
1	2.Radsatz	1 Leichtmetallfelge - verkratzt / verschürft - kein Abzug
2	2.Radsatz	2 Reifen - abgelaufen - kein Abzug
3	Unterlagen	HU Bescheinigung (Fehlt) - erneuern
4	Tür hinten links	Tür - Delle(n) - sanft instandsetzen
5	Rad/Reifen	Leichtmetallfelge hinten links - verkratzt / verschürft - Wertminderung
6	Rad/Reifen	Leichtmetallfelge vorn links - verkratzt / verschürft - Wertminderung
7	Rad/Reifen	Leichtmetallfelge vorn rechts - verkratzt / verschürft - Wertminderung
8	Rad/Reifen	Leichtmetallfelge hinten rechts - verkratzt / verschürft - Wertminderung
9	Heckklappe/-tür	Heckklappe - Delle / Lackschaden - Smart Repair
10	Seitenwand rechts	Seitenwand - Delle / Lackschaden - instandsetzen und lackieren
11	Stoßfänger hinten	Stoßfänger hinten - beschädigt - erneuern

### Gebrauchsspuren

Nr.	Bauteilgruppe	Beschreibung
1	Interieur	Innenraum - Abrieb - kein Abzug
2	Karosserie	Karosserie (Steinschläge) - Kratzer - kein Abzug
3	Verglasung	Frontscheibe - Steinschlag - kein Abzug
4	Tür vorn rechts	Tür - Delle(n) - kein Abzug

### Fehlteile

Fehlteil
----------

### Vorschäden

Nr.	Vorschaden
1	Front, Angabe durch Nutzer/Auftraggeber



## Festgestellte Nachlackierungen

Nr.	Ort
1	Tür vorne rechts

## Hauptbereifung

Achse	Reifengröße	Hersteller	Reifentyp	Profiltiefe	Verktgl.	Zul.
1	225/45 R18 95Y	Michelin	Sommerreifen	4mm - 4mm	i.O.	
2	255/40 R18 99Y	Michelin	Sommerreifen	3mm - 3mm	i.O.	

## Zusatzbereifung

Achse	Reifengröße	Hersteller	Reifentyp	Profiltiefe	Verktgl.	Zul.
1	225/45 R18 95V	Michelin	Winterreifen	5mm - 5mm	i.O.	
2	225/45 R18 95V	Michelin	Winterreifen	3mm - 3mm	n.i.O.	

Der Verschleißzustand sowie evtl. Schäden an der Bereifung sind wertmäßig berücksichtigt.

## Bemerkungen

Keine Gewähr auf Vollständigkeit und  
Richtigkeit der angezeigten Ausstattung.  
Techn. Änderungen vorbehalten  
Das Fahrzeug weist dem Alter, der Laufleistung und dem  
Einsatzzweck entsprechende Gebrauchsspuren auf.  
elektr. Komponenten geprüft, i. O.

Lackwerte geprüft, n. i. O.

**TÜV SÜD Auto Service GmbH**    **Besichtigungsort**  
Römeräcker 1                      SAP Walldorf  
76351 Linkenheim - Hochstetten                      69190 Walldorf

Besichtigungsdatum: 22.06.2026  
**Protokollnummer: 46060098**  
Anlieferungsdatum: 22.06.2026



---

## Angaben zum Fahrzeug

<b>Hersteller</b>	BMW	<b>Besichtigungszustand</b>	ausreichend
<b>Typ/Modell</b>	330d xDrive	<b>Laufleistung (abgelesen)</b>	150.415 km
<b>Fahrgestellnummer</b>	WBA6N51020FM93732	<b>Erstzulassung</b>	24.05.2022

### Angaben zum Auftrag:

Auftragsgemäß erfolgte die Fahrzeugzustandsbewertung in demontagefreien Zustand.

### Fahrzeug-Identifizierung:

Die Fahrzeug-Identifizierungsnummer (FIN) wurde am Fahrzeug abgelesen und die Übereinstimmung im Verlauf der Besichtigung durch den Unterzeichner mit den vorgelegten Unterlagen festgestellt.

### Besichtigungsbedingungen:

Die Besichtigungsbedingungen waren zur Beurteilung des Fahrzeuges ausreichend.

### Allgemeinzustand:

Das Fahrzeug weist dem Alter und Einsatzzweck entsprechende Gebrauchsspuren auf.

## Übersichtsfotos



Abbildung 1: Schräg vorne



Abbildung 2: Schräg vorne



Abbildung 3: Schräg hinten



Abbildung 4: Schräg hinten



Abbildung 5: Innenraum



Abbildung 6: Innenraum



Abbildung 7: Innenraum



Abbildung 8: Innenraum



Abbildung 9: Innenraum



Abbildung 10: Sonstiges



Abbildung 11: Sonstiges

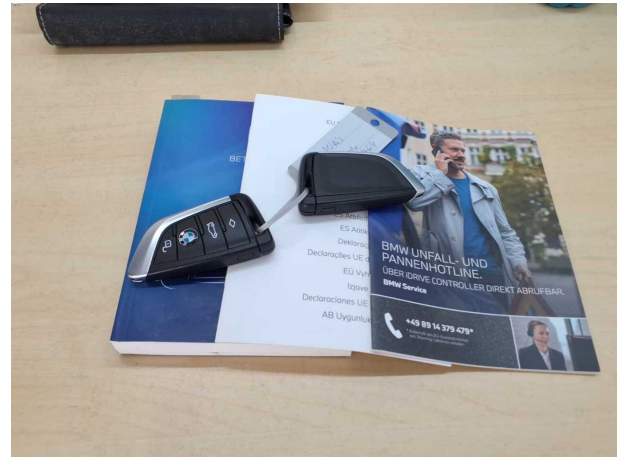

Abbildung 12: Sonstiges



Abbildung 13: Sonstiges

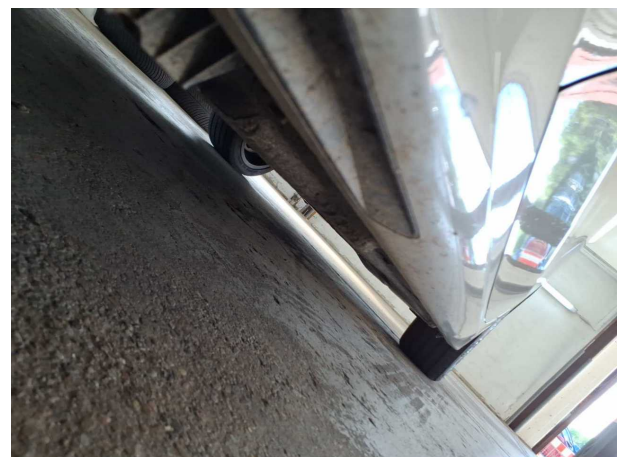

Abbildung 14: Sonstiges



Abbildung 15: Sonstiges



Abbildung 16: Sonstiges



Abbildung 17: Sonstiges



Abbildung 18: Sonstiges



Abbildung 19: Sonstiges

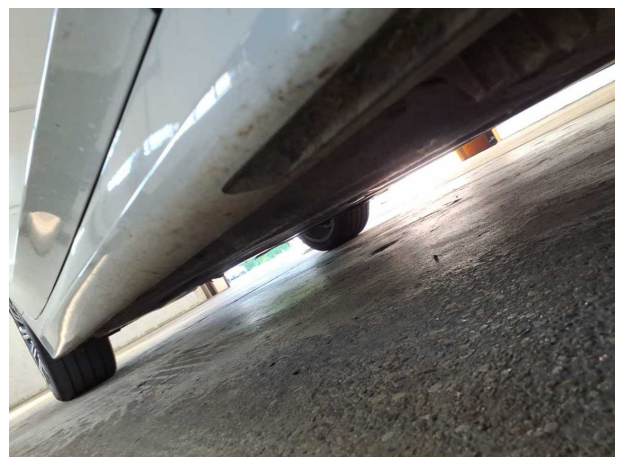

Abbildung 20: Sonstiges



Abbildung 21: Sonstiges

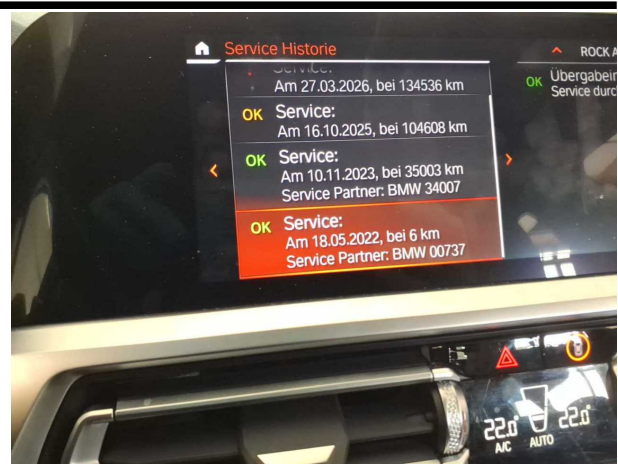

Abbildung 22: Sonstiges

## Beschädigungsfotos

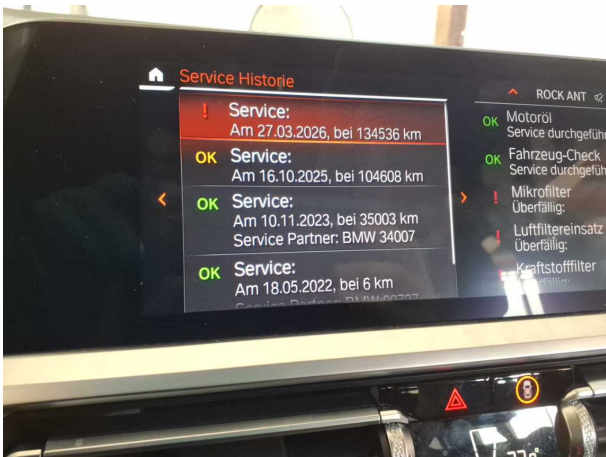

**Beschädigung #1:** 2.Radsatz: 1 Leichtmetallfelge - verkratzt / verschürft - kein Abzug

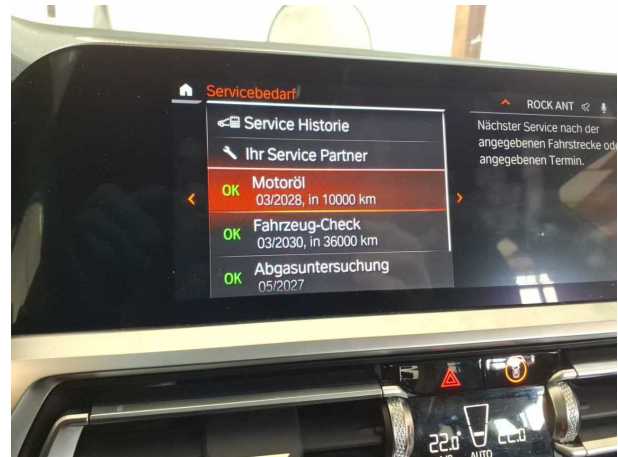

**Beschädigung #4:** Tür hinten links: Tür - Delle(n) - sanft instandsetzen



**Beschädigung #4:** Tür hinten links: Tür - Delle(n) - sanft instandsetzen



**Beschädigung #5:** Rad/Reifen: Leichtmetallfelge hinten links - verkratzt / verschürft - Wertminderung



**Beschädigung #6:** Rad/Reifen: Leichtmetallfelge vorn links - verkratzt / verschürft - Wertminderung



**Beschädigung #6:** Rad/Reifen: Leichtmetallfelge vorn links - verkratzt / verschürft - Wertminderung



**Beschädigung #7:** Rad/Reifen: Leichtmetallfelge vorn rechts - verkratzt / verschürft - Wertminderung



**Beschädigung #8:** Rad/Reifen: Leichtmetallfelge hinten rechts - verkratzt / verschürft - Wertminderung



**Beschädigung #8:** Rad/Reifen: Leichtmetallfelge hinten rechts - verkratzt / verschürft - Wertminderung



**Beschädigung #9:** Heckklappe/-tür: Heckklappe - Delle / Lackschaden - Smart Repair



**Beschädigung #9:** Heckklappe/-tür: Heckklappe - Delle / Lackschaden - Smart Repair



**Beschädigung #9:** Heckklappe/-tür: Heckklappe - Delle / Lackschaden - Smart Repair



**Beschädigung #10:** Seitenwand rechts: Seitenwand - Delle / Lackschaden - instandsetzen und lackieren



**Beschädigung #10:** Seitenwand rechts: Seitenwand - Delle / Lackschaden - instandsetzen und lackieren



**Beschädigung #11:** Stossfänger hinten: Stossfänger hinten - beschädigt - erneuern



**Beschädigung #11:** Stossfänger hinten: Stossfänger hinten - beschädigt - erneuern



**Beschädigung #11:** Stossfänger hinten: Stossfänger hinten - beschädigt - erneuern

**TÜV SÜD Auto Service GmbH** **Besichtigungsort**  
Römeräcker 1 SAP Walldorf  
76351 Linkenheim - Hochstetten 69190 Walldorf

Besichtigungsdatum: 22.06.2026  
**Protokollnummer: 46060098**  
Anlieferungsdatum: 22.06.2026



## Nachlackierungsfotos



**Nachlackierung 1:** Tür vorne rechts



## Checkliste

Vorhanden	Name
<input type="checkbox"/>	ABE
<input type="checkbox"/>	Abschleppöse
<input type="checkbox"/>	Anhängekupplung abnehmbar
<input type="checkbox"/>	Antenne
<input type="checkbox"/>	Bordbuchmappe
<input type="checkbox"/>	Bordwerkzeug
<input type="checkbox"/>	Consumer Kabelkit
<input type="checkbox"/>	Fernbedienung Standheizung
<input type="checkbox"/>	Ladekabel
<input type="checkbox"/>	Laderaumabdeckung / Rollo
<input type="checkbox"/>	Leichtmetallfelgensatz komplett
<input type="checkbox"/>	Navigations Datenträger
<input type="checkbox"/>	Schlüssel Anhängerkupplung
<input type="checkbox"/>	Serviceheft
<input type="checkbox"/>	Tirefit Füllmittel
<input type="checkbox"/>	Tirefit komplett
<input type="checkbox"/>	Tirefit Kompressor
<input type="checkbox"/>	Windschott

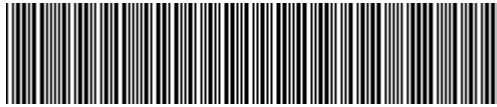

**WBA6N51020FM93732**

## Vehicle details

Operator		Inspection condition	sufficient
License number		Mileage (Read)	150,415 km
Manufacturer	BMW	Next maintenance in	10,000 km
Type / Model	330d xDrive	Main inspection (Report not on hand)	05/2027
Vehicle Identification number	WBA6N51020FM93732	Power / Engine displacement	210 kW / 2,993 ccm
First registration	24 May 2022	Upholstery/Colour	/
Last maintenance	03/2026, 134,536 km	Paintwork	
Fuel type	Hybrid Diesel / E	Gearbox	Automatic

## Zustandsbericht

### Value reducing factors

No.	Component group	Description
1	2nd wheel set	1 alloy rim - Scratched - No deduction
2	2nd wheel set	2 tyres - Expired - No deduction
3	Documents	Main inspection certificate (Fehlt) - Replace
4	Door - rear left side	Door - dent(s) - Smooth repair work
5	Wheel / tyres	Alloy rim - rear left side - Scratched - Loss in value
6	Wheel / tyres	Alloy rim - front left side - Scratched - Loss in value
7	Wheel / tyres	Alloy rim - front right side - Scratched - Loss in value
8	Wheel / tyres	Alloy rim - rear right side - Scratched - Loss in value
9	Boot lid / rear door	Boot lid - Dent / paintcoat damage - Smart repair
10	Side panel - rear right side	Side panel - Dent / paintcoat damage - Repair and paint
11	Rear bumper	Rear bumper - Damaged - Replace

### Wear and tear

No.	Component group	Description
1	Interior	Interior - Abrasion - No deduction
2	Body	Body (Steinschläge) - Scratch(es) - No deduction
3	Vehicle glazing	Windscreen - Stone chips - No deduction
4	Door - front right side	Door - dent(s) - No deduction

### Missing parts

Missing part

### Previous damages

No.	Previous damage
1	Front, Provided by user / customer



## Detected repainting

No.	Location
1	Door - front right side

## Main tyres

Axle	Tyre size	Manufacturer	Type of tyre	Tread depth	Roadworthy	Permissibility
1	225/45 R18 95Y	Michelin	Summer tyres	4mm - 4mm	o.k.	
2	255/40 R18 99Y	Michelin	Summer tyres	3mm - 3mm	o.k.	

## Additional tyres

Axle	Tyre size	Manufacturer	Type of tyre	Tread depth	Roadworthy	Permissibility
1	225/45 R18 95V	Michelin	Winter tyres	5mm - 5mm	o.k.	
2	225/45 R18 95V	Michelin	Winter tyres	3mm - 3mm	Not o.k.	

The wear and tear condition and possible damages to the tyres are considered in the value.

## Comments

Keine Gewähr auf Vollständigkeit und  
Richtigkeit der angezeigten Ausstattung.  
Techn. Änderungen vorbehalten  
Das Fahrzeug weist dem Alter, der Laufleistung und dem  
Einsatzzweck entsprechende Gebrauchsspuren auf.  
elektr. Komponenten geprüft, i. O.

Lackwerte geprüft, n. i. O.

**TÜV SÜD Auto Service GmbH**  
Römeräcker 1  
76351 Linkenheim - Hochstetten

**Inspection location**  
SAP Walldorf  
69190 Walldorf

Inspection date: 22 Jun 2026  
**Protocol number: 46060098**  
Delivery date: 22 Jun 2026



---

## Vehicle details

<b>Manufacturer</b>	BMW	<b>Inspection condition</b>	sufficient
<b>Type / Model</b>	330d xDrive	<b>Mileage (Read)</b>	150,415 km
<b>Vehicle Identification number</b>	WBA6N51020FM93732	<b>First registration</b>	24 May 2022

### Details of the order:

In accordance with the contract, the evaluation of vehicle's condition was performed without the vehicle being disassembled.

### Vehicle identification:

The vehicle identification number (VIN) was read from the vehicle and its conformity with the submitted documents was confirmed by the undersigned during the inspection.

### Inspection conditions:

The inspection conditions were sufficient for the assessment of the vehicle.

### General condition:

The vehicle shows traces of wear and tear corresponding to its age and purpose



## Overview pictures



Figure 1: Diagonal front



Figure 2: Diagonal front



Figure 3: Diagonal rear



Figure 4: Diagonal rear



Figure 5: Interior



Figure 6: Interior

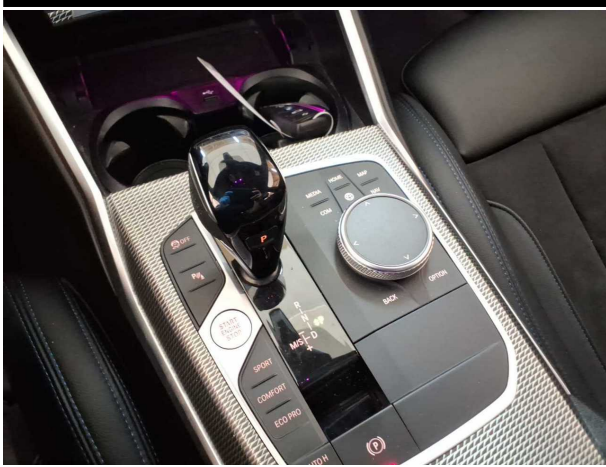

Figure 7: Interior



Figure 8: Interior



Figure 9: Interior

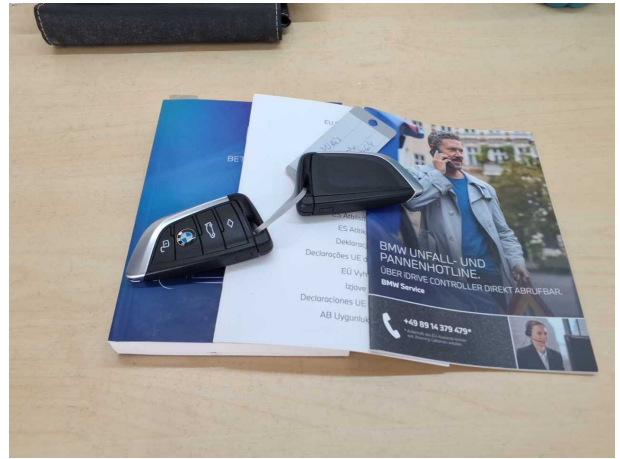

Figure 10: Misc.



Figure 11: Misc.

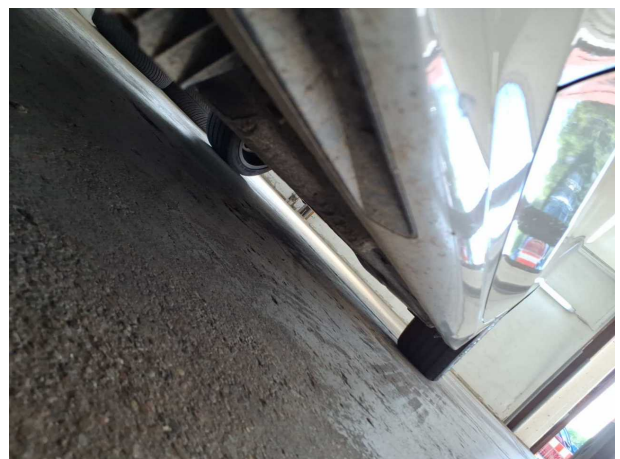

Figure 12: Misc.



Figure 13: Misc.



Figure 14: Misc.



Figure 15: Misc.



Figure 16: Misc.



Figure 17: Misc.



Figure 18: Misc.



Figure 19: Misc.

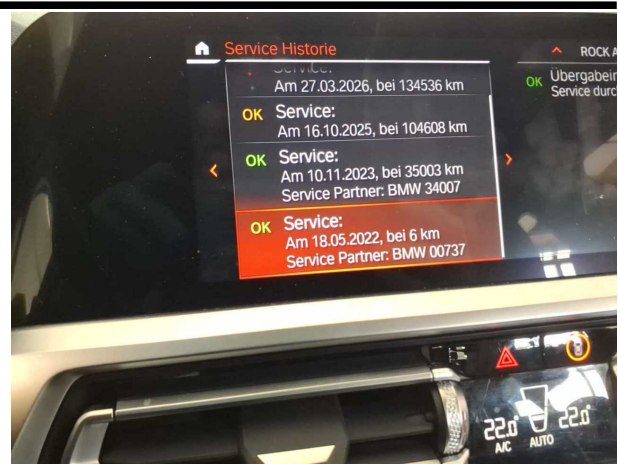

Figure 20: Misc.

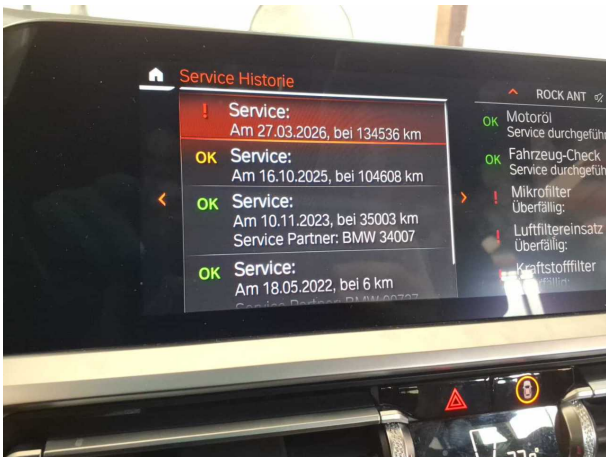

Figure 21: Misc.



Figure 22: Misc.

## Pictures of damage



**Damage #1:** 2nd wheel set: 1 alloy rim - Scratched - No deduction



**Damage #4:** Door - rear left side: Door - dent(s) - Smooth repair work



**Damage #4:** Door - rear left side: Door - dent(s) - Smooth repair work



**Damage #5:** Wheel / tyres: Alloy rim - rear left side - Scratched - Loss in value



**Damage #6:** Wheel / tyres: Alloy rim - front left side - Scratched - Loss in value



**Damage #6:** Wheel / tyres: Alloy rim - front left side - Scratched - Loss in value



**Damage #7:** Wheel / tyres: Alloy rim - front right side - Scratched - Loss in value



**Damage #8:** Wheel / tyres: Alloy rim - rear right side - Scratched - Loss in value



**Damage #8:** Wheel / tyres: Alloy rim - rear right side - Scratched - Loss in value



**Damage #9:** Boot lid / rear door: Boot lid - Dent / paintcoat damage - Smart repair



**Damage #9:** Boot lid / rear door: Boot lid - Dent / paintcoat damage - Smart repair



**Damage #9:** Boot lid / rear door: Boot lid - Dent / paintcoat damage - Smart repair



**Damage #10:** Side panel - rear right side: Side panel - Dent / paintcoat damage - Repair and paint



**Damage #10:** Side panel - rear right side: Side panel - Dent / paintcoat damage - Repair and paint



**Damage #11:** Rear bumper: Rear bumper - Damaged - Replace



**Damage #11:** Rear bumper: Rear bumper - Damaged - Replace



**Damage #11:** Rear bumper: Rear bumper - Damaged - Replace

**TÜV SÜD Auto Service GmbH**  
Römeräcker 1  
76351 Linkenheim - Hochstetten

**Inspection location**  
SAP Walldorf  
69190 Walldorf

Inspection date: 22 Jun 2026  
**Protocol number: 46060098**  
Delivery date: 22 Jun 2026



---

## Pictures of repainting



**Repainting 1:** Door - front right side

03.07.2026

## Fahrzeugbeschreibung

**Fahrzeug:** BMW 3er-Reihe 330d xDrive Touring Advantage Automatic Kombi 5-türig 2993 ccm 286 PS / 210 KW Diesel 8-Gang Automatik

Amtliches Kennzeichen:	HD -SP 0464	Fahrgestell-Nummer:	WBA6N51020FM93732
Vertrags-Nummer:	57109081	Erstzulassung:	24.05.2022
Internes KZ:	15048983	Kilometer-Stand:	0

Unfall/Schaden: Dem Verkäufer wurden keine unfallbedingten Beschädigungen am Fahrzeug angezeigt.

---

### Ausstattung:

**BMW 3er-Reihe 330d xDrive Touring Advantage Automatic Kombi 5-türig 2993 ccm 286 PS / 210 KW Diesel 8-Gang Automatik**

Lackierung: \_\_\_\_\_ Polsterung: \_\_\_\_\_ Telefontyp: \_\_\_\_\_

**Listenpreis ohne Sonderausstattung in EUR (vor Mwst.) 0,00**

Sonderausstattung in EUR (vor Mwst.):

**Listenpreis gesamt in EUR (vor Mwst.) 0,00**

## Technische Daten

(Angaben basieren auf Herstellerangaben\*)

Fahrzeug:	BMW 3er-Reihe 330d xDrive Touring Advantage Automatic Kombi5-türig 2993 ccm 286 PS / 210 KW Diesel 8-Gang Automatik		
Modelljahr:	2022		
kW / PS:	210 / 286	Hubraum:	2993
Getriebe:	Automatik	Anzahl Gänge:	8
Emissionsgruppe:	I2	CO2 (g/km):	127
durchschn. Verbr./100 Km:	4,800	Tankinhalt:	59
Max. Km/h:	250	Beschl. 0-100 Km/h in Sec.:	5,200
Leergewicht (kg):	1905	zul. Gewicht (kg):	2405

\* Angaben ohne Gewähr

**Unfall-/Schadenspiegel**

**Vertrags-Nummer:** 57109081  
**Amtliches Kennzeichen:** HD -SP 0464  
**Übersicht erstellt am:** 03.07.2026

Für das Fahrzeug gem. o.g. Leasingvertrag, Fahrzeugtyp

**BMW 3er-Reihe 330d xDrive Touring Advantage Automatic Kombi5-türig 2993 ccm 286 PS / 210 KW Diesel 8-Gang Automatik**

wurden uns während der Vertragslaufzeit nachfolgende Beschädigungen angezeigt:

---

<i>Datum</i>	<i>SNR</i>	<i>Verursacher</i>	<i>Beschädigung</i>	<i>Reparatur erfolgt *</i>	<i>Gutachten vorhanden *</i>
01.06.2025	9059945649	Eigenverschulden	Reifen vorne Fahrerseite Alufelge vorne Fahrerseite	Nein	Nein
31.05.2025	9059944250	Wildschaden	Aussenspiegel Beifahrerseite Stossstange vorne Beifahrerseite	Ja	Nein

---

\* Sofern für eine Schadennummer mehrere Beschädigungen angegeben sind, gilt der Eintrag in dieser Spalte für die gesamte Schadennummer.

**Unfall-/Schadenspiegel zur Kenntnis genommen:**

\_\_\_\_\_  
Datum und Unterschrift Käufer

29670/29603

**Wartungsreport**

**Vertrags-Nummer:** 57109081  
**Amtliches Kennzeichen:** HD -SP 0464  
**Übersicht erstellt am:** 03.07.2026

Für das Fahrzeug gem. o.g. Leasingvertrag, Fahrzeugtyp

**BMW 3er-Reihe 330d xDrive Touring Advantage Automatic Kombi5-türig 2993 ccm 286 PS / 210 KW Diesel 8-Gang Automatik**

wurden uns während der Vertragslaufzeit nachfolgende Wartungen angezeigt:

---

<i>Datum</i>	<i>Km-Stand</i>	<i>Art der Wartung</i>
--------------	-----------------	------------------------

---

**Wartungsreport zur Kenntnis genommen:**

\_\_\_\_\_  
Datum und Unterschrift Käufer