

WWZZZ3CZME121319

Vehicle details

Operator		Inspection condition	Conditional: Light/moisture/dirt
License number		Mileage (Read)	52,900 km
Manufacturer	Volkswagen	Next maintenance in	2,800 km
Type / Model	PASSAT	Main inspection (Report not on hand)	06/2026
Vehicle Identification number	WWZZZ3CZME121319	Power / Engine displacement	115 kW / 1,395 ccm
First registration	21 Jun 2021	Upholstery/Colour	/
Last maintenance		Paintwork	
Fuel type	Hybr.B/E ext.aufli	Gearbox	Automatic

Zustandsbericht

Value reducing factors

No.	Component group	Description
1	Vehicle glazing	Windscreen (Steinschläge) - No deduction
2	Documents	Main inspection certificate (Fehlt) - Replace
3	Door - rear right side	Door - dent(s) - Smooth repair work
4	Side panel - rear right side	Side panel - dent(s) - Smooth repair work
5	Front bumper	Front bumper - Scratched - Loss in value
6	Door - front right side	Door - dent(s) - Smooth repair work

Wear and tear

No.	Component group	Description
1	Body	Body (Steinschläge) - Scratch(es) - No deduction

Missing parts

Missing part

Previous damages

No.	Previous damage
1	Front, Provided by user / customer

Detected repainting

No.	Location
	None detectable



Main tyres

Axle	Tyre size	Manufacturer	Type of tyre	Tread depth	Roadworthy	Permissibility
1	185/55 R17 98V	Goodyear	Winter tyres	7mm - 7mm	o.k.	
2	185/55 R17 98V	Goodyear	Winter tyres	8mm - 8mm	o.k.	

Additional tyres

Axle	Tyre size	Manufacturer	Type of tyre	Tread depth	Roadworthy	Permissibility
1	215/55 R17 94V	Pirelli	Summer tyres	5mm - 5mm	o.k.	
2	215/55 R17 94V	Pirelli	Summer tyres	6mm - 6mm	o.k.	

The wear and tear condition and possible damages to the tyres are considered in the value.

Comments

Keine Gewähr auf Vollständigkeit und
Richtigkeit der angezeigten Ausstattung.
Techn. Änderungen vorbehalten
Das Fahrzeug weist dem Alter, der Laufleistung und dem
Einsatzzweck entsprechende Gebrauchsspuren auf.
elektr. Komponenten geprüft, i. O.

Lackwerte geprüft, i. O.

Fahrzeug war zum Zeitpunkt der Besichtigung verschmutzt, weitere Beschädigungen können nicht ausgeschlossen werden.

TÜV SÜD Auto Service GmbH
Römeräcker 1
76351 Linkenheim - Hochstetten

Inspection location
SAP Walldorf
69190 Walldorf

Inspection date: 30 Apr 2026
Protocol number: 45222344
Delivery date: 30 Apr 2026



Vehicle details

Manufacturer	Volkswagen	Inspection condition	Conditional: Light/moisture/dirt
Type / Model	PASSAT	Mileage (Read)	52,900 km
Vehicle Identification number	WVWZZZ3CZME121319	First registration	21 Jun 2021

Details of the order:

In accordance with the contract, the evaluation of vehicle's condition was performed without the vehicle being disassembled.

Vehicle identification:

The vehicle identification number (VIN) was read from the vehicle and its conformity with the submitted documents was confirmed by the undersigned during the inspection.

Inspection conditions:

A proper visual inspection of the paintwork and bodywork was only possible to a limited extent due to insufficient lighting conditions/dampness or dirt.

General condition:

The vehicle shows traces of wear and tear corresponding to its age and purpose



Overview pictures



Figure 1: Diagonal front



Figure 2: Diagonal front



Figure 3: Diagonal rear

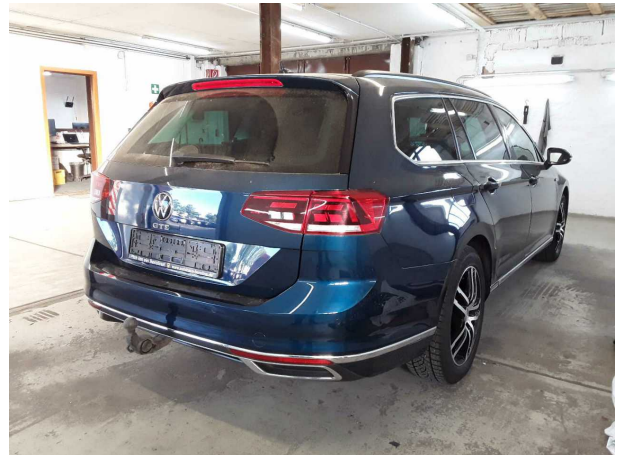

Figure 4: Diagonal rear



Figure 5: Interior

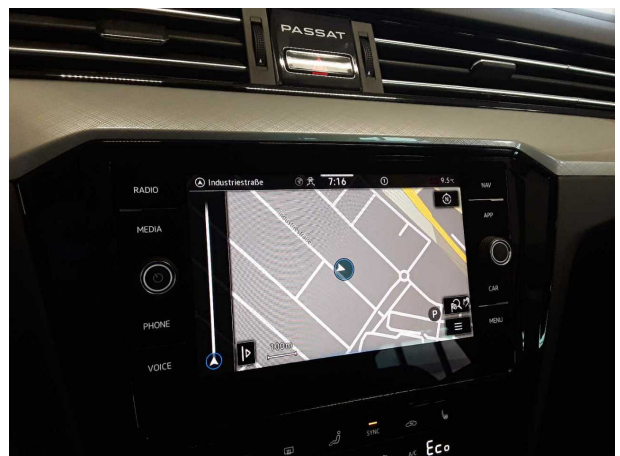

Figure 6: Interior



Figure 7: Interior



Figure 8: Interior



Figure 9: Interior

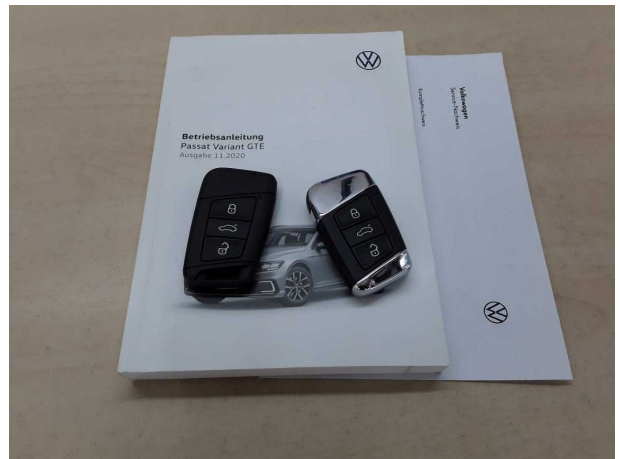

Figure 10: Misc.



Figure 11: Misc.



Figure 12: Misc.



Figure 13: Misc.



Figure 14: Misc.



Figure 15: Misc.



Figure 16: Misc.



Figure 17: Misc.



Figure 18: Misc.



Figure 19: Misc.



Figure 20: Misc.



Figure 21: Misc.

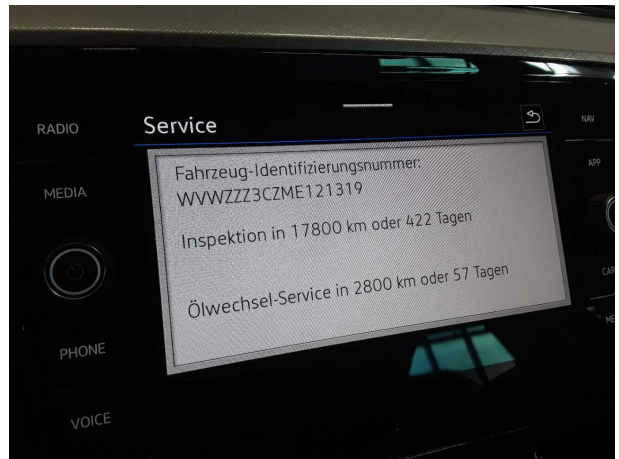

Figure 22: Misc.

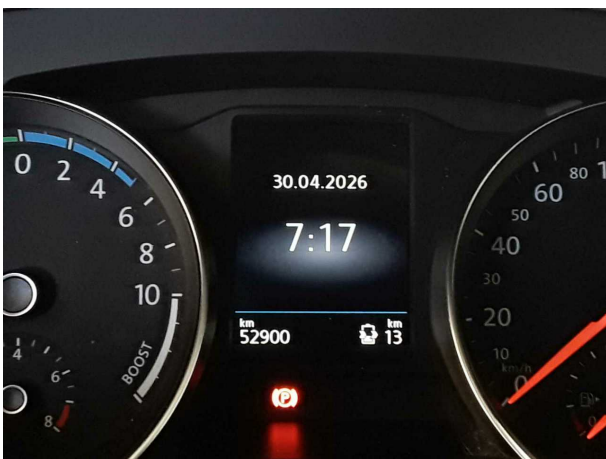

Figure 23: Misc.



Pictures of damage



Damage #3: Door - rear right side: Door - dent(s) - Smooth repair work



Damage #3: Door - rear right side: Door - dent(s) - Smooth repair work



Damage #4: Side panel - rear right side: Side panel - dent(s) - Smooth repair work

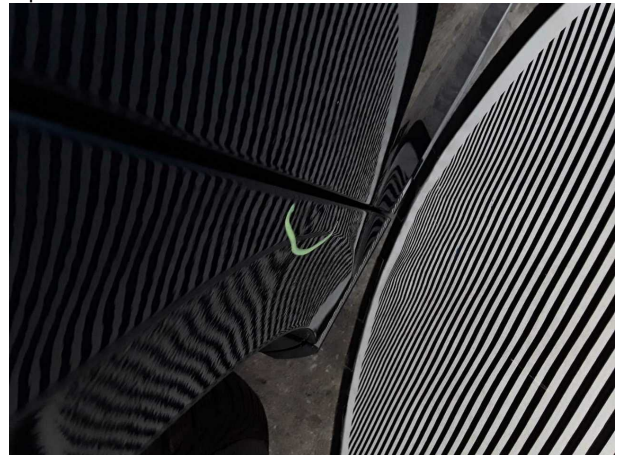

Damage #4: Side panel - rear right side: Side panel - dent(s) - Smooth repair work



Damage #5: Front bumper: Front bumper - Scratched - Loss in value

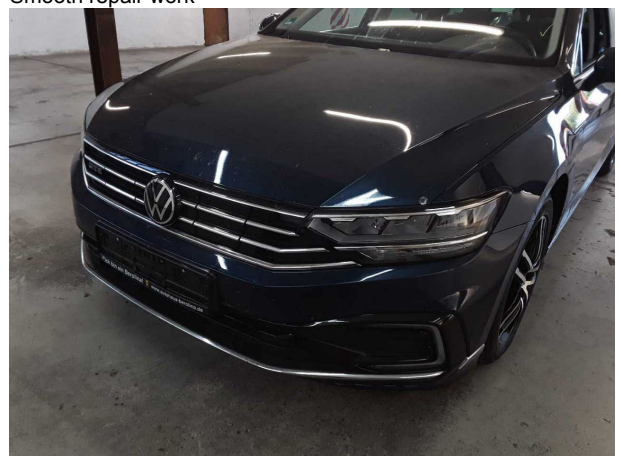

Damage #5: Front bumper: Front bumper - Scratched - Loss in value



Damage #5: Front bumper: Front bumper - Scratched - Loss in value



Damage #6: Door - front right side: Door - dent(s) - Smooth repair work

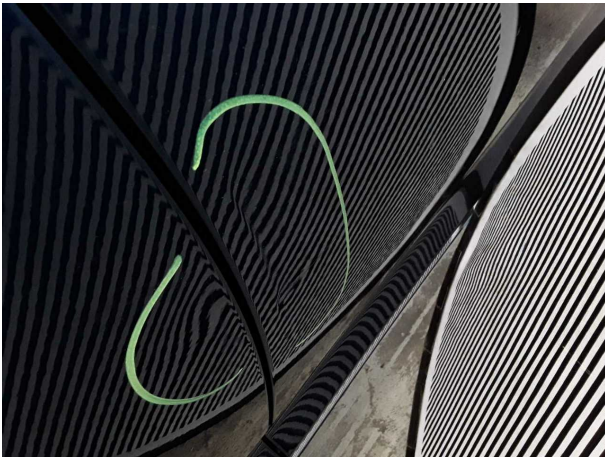

Damage #6: Door - front right side: Door - dent(s) - Smooth repair work

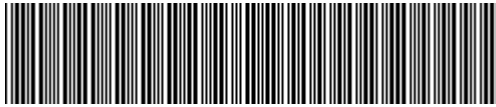

WWZZZ3CZME121319

Angaben zum Fahrzeug

Halter		Besichtigungszustand	bedingt: Licht/Nässe/Schmutz
Kennzeichen		Laufleistung (abgelesen)	52.900 km
Hersteller	Volkswagen	Restlauf bis Service	2.800 km
Typ/Modell	PASSAT	HU (Bericht lag nicht vor)	06/2026
Fahrgestellnummer	WWZZZ3CZME121319	Leistung / Hubraum	115 kW / 1.395 ccm
Erstzulassung	21.06.2021	Polster/Farbe	/
Letzte Wartung		Lackierung	
Kraftstoffart	Hybr.B/E ext.auf1	Getriebe	Automatik

Zustandsbericht

Wertmindernde Faktoren

Nr.	Bauteilgruppe	Beschreibung
1	Verglasung	Frontscheibe (Steinschläge) - kein Abzug
2	Unterlagen	HU Bescheinigung (Fehlt) - erneuern
3	Tür hinten rechts	Tür - Delle(n) - sanft instandsetzen
4	Seitenwand rechts	Seitenwand - Delle(n) - sanft instandsetzen
5	Stoßfänger vorn	Stoßfänger vorn - verkratzt / verschürft - Wertminderung
6	Tür vorn rechts	Tür - Delle(n) - sanft instandsetzen

Gebrauchsspuren

Nr.	Bauteilgruppe	Beschreibung
1	Karosserie	Karosserie (Steinschläge) - Kratzer - kein Abzug

Fehlteile

Fehlteil

Vorschäden

Nr.	Vorschaden
1	Front, Angabe durch Nutzer/Auftraggeber

Festgestellte Nachlackierungen

Nr.	Ort
	Keine feststellbar



Hauptbereifung

Achse	Reifengröße	Hersteller	Reifentyp	Profiltiefe	Verktgl.	Zul.
1	185/55 R17 98V	Goodyear	Winterreifen	7mm - 7mm	i.O.	
2	185/55 R17 98V	Goodyear	Winterreifen	8mm - 8mm	i.O.	

Zusatzbereifung

Achse	Reifengröße	Hersteller	Reifentyp	Profiltiefe	Verktgl.	Zul.
1	215/55 R17 94V	Pirelli	Sommerreifen	5mm - 5mm	i.O.	
2	215/55 R17 94V	Pirelli	Sommerreifen	6mm - 6mm	i.O.	

Der Verschleißzustand sowie evtl. Schäden an der Bereifung sind wertmäßig berücksichtigt.

Bemerkungen

Keine Gewähr auf Vollständigkeit und
Richtigkeit der angezeigten Ausstattung.
Techn. Änderungen vorbehalten
Das Fahrzeug weist dem Alter, der Laufleistung und dem
Einsatzzweck entsprechende Gebrauchsspuren auf.
elektr. Komponenten geprüft, i. O.

Lackwerte geprüft, i. O.

Fahrzeug war zum Zeitpunkt der Besichtigung verschmutzt, weitere Beschädigungen können nicht ausgeschlossen werden.

TÜV SÜD Auto Service GmbH **Besichtigungsort**
Römeräcker 1 SAP Walldorf
76351 Linkenheim - Hochstetten 69190 Walldorf

Besichtigungsdatum: 30.04.2026
Protokollnummer: 45222344
Anlieferungsdatum: 30.04.2026



Angaben zum Fahrzeug

Hersteller	Volkswagen	Besichtigungszustand	bedingt: Licht/Nässe/Schmutz
Typ/Modell	PASSAT	Laufleistung (abgelesen)	52.900 km
Fahrgestellnummer	WVWZZZ3CZME121319	Erstzulassung	21.06.2021

Angaben zum Auftrag:

Auftragsgemäß erfolgte die Fahrzeugzustandsbewertung in demontagetrennten Zustand.

Fahrzeug-Identifizierung:

Die Fahrzeug-Identifizierungsnummer (FIN) wurde am Fahrzeug abgelesen und die Übereinstimmung im Verlauf der Besichtigung durch den Unterzeichner mit den vorgelegten Unterlagen festgestellt.

Besichtigungsbedingungen:

Eine ordnungsgemäße Sichtprüfung der Lackierung und der Karosserie war wegen unzureichender Lichtverhältnisse/ Nässe oder Verschmutzung nur eingeschränkt möglich.

Allgemeinzustand:

Das Fahrzeug weist dem Alter und Einsatzzweck entsprechende Gebrauchsspuren auf.



Übersichtsfotos



Abbildung 1: Schräg vorne



Abbildung 2: Schräg vorne



Abbildung 3: Schräg hinten



Abbildung 4: Schräg hinten



Abbildung 5: Innenraum

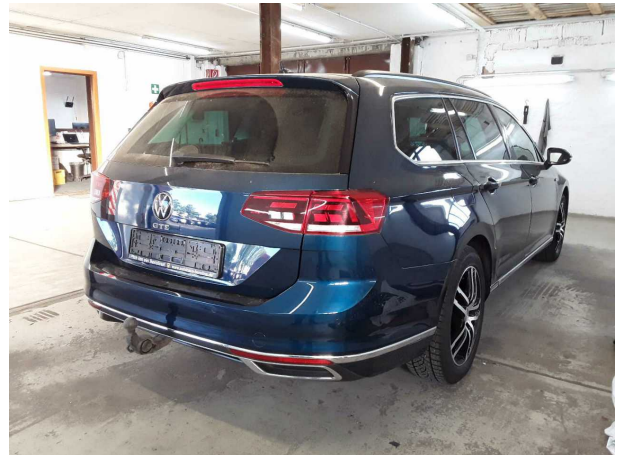

Abbildung 6: Innenraum



Abbildung 7: Innenraum

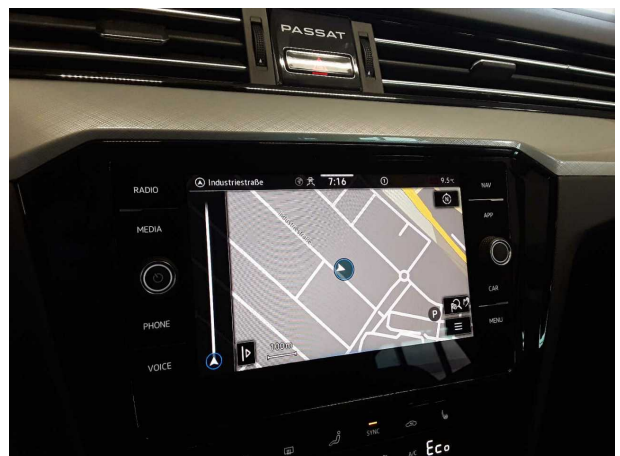

Abbildung 8: Innenraum



Abbildung 9: Innenraum



Abbildung 10: Sonstiges



Abbildung 11: Sonstiges

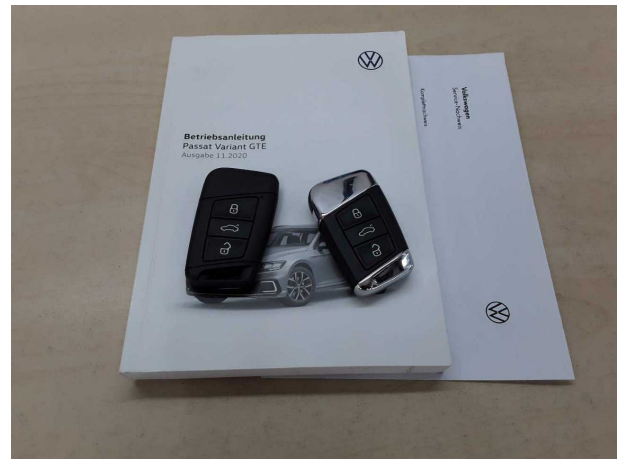

Abbildung 12: Sonstiges



Abbildung 13: Sonstiges



Abbildung 14: Sonstiges



Abbildung 15: Sonstiges



Abbildung 16: Sonstiges



Abbildung 17: Sonstiges



Abbildung 18: Sonstiges



Abbildung 19: Sonstiges



Abbildung 20: Sonstiges



Abbildung 21: Sonstiges



Abbildung 22: Sonstiges



Abbildung 23: Sonstiges

Beschädigungsfotos

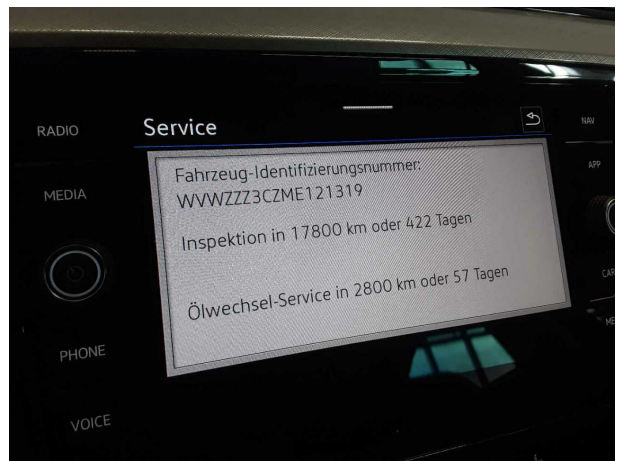

Beschädigung #3: Tür hinten rechts: Tür - Delle(n) - sanft instandsetzen

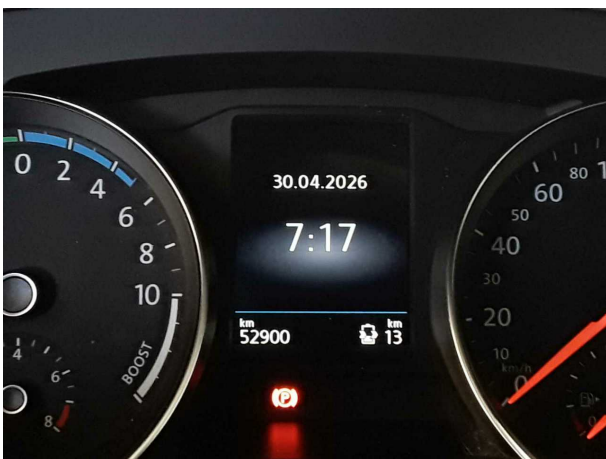

Beschädigung #3: Tür hinten rechts: Tür - Delle(n) - sanft instandsetzen



Beschädigung #4: Seitenwand rechts: Seitenwand - Delle(n) - sanft instandsetzen

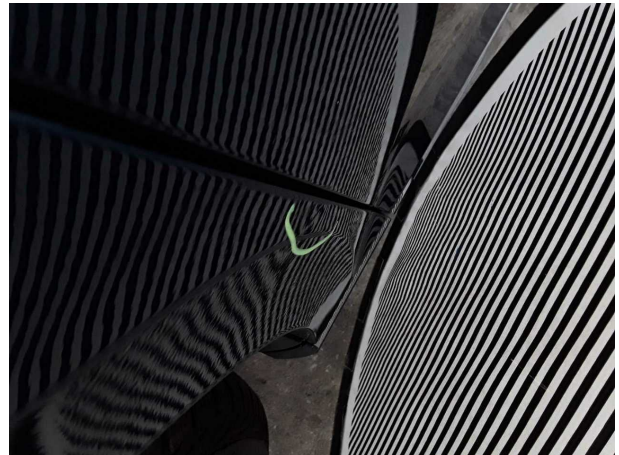

Beschädigung #4: Seitenwand rechts: Seitenwand - Delle(n) - sanft instandsetzen



Beschädigung #5: Stossfänger vorn: Stossfänger vorn - verkratzt / verschürft - Wertminderung



Beschädigung #5: Stossfänger vorn: Stossfänger vorn - verkratzt / verschürft - Wertminderung



Beschädigung #5: Stossfänger vorn: Stossfänger vorn - verkratzt / verschürft - Wertminderung



Beschädigung #6: Tür vorn rechts: Tür - Delle(n) - sanft instandsetzen

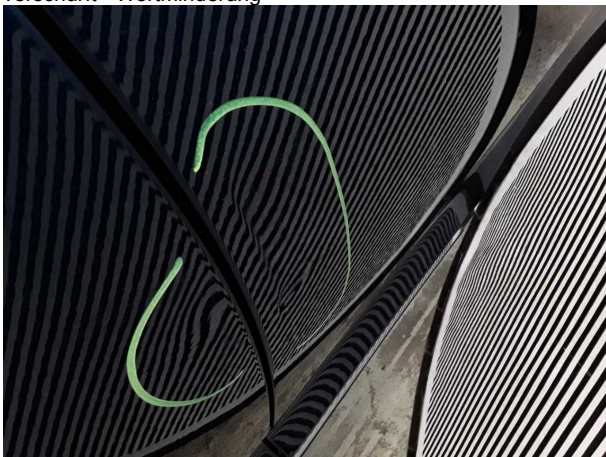

Beschädigung #6: Tür vorn rechts: Tür - Delle(n) - sanft instandsetzen



Checkliste

Vorhanden	Name
<input type="checkbox"/>	ABE
<input type="checkbox"/>	Abschleppöse
<input type="checkbox"/>	Anhängekupplung abnehmbar
<input type="checkbox"/>	Antenne
<input type="checkbox"/>	Bordbuchmappe
<input type="checkbox"/>	Bordwerkzeug
<input type="checkbox"/>	Consumer Kabelkit
<input type="checkbox"/>	Fernbedienung Standheizung
<input type="checkbox"/>	Ladekabel
<input type="checkbox"/>	Laderaumabdeckung / Rollo
<input type="checkbox"/>	Leichtmetallfelgensatz komplett
<input type="checkbox"/>	Navigations Datenträger
<input type="checkbox"/>	Schlüssel Anhängerkupplung
<input type="checkbox"/>	Serviceheft
<input type="checkbox"/>	Tirefit Füllmittel
<input type="checkbox"/>	Tirefit komplett
<input type="checkbox"/>	Tirefit Kompressor
<input type="checkbox"/>	Windschott

12.05.2026

Fahrzeugbeschreibung

Fahrzeug: VOLKSWAGEN Passat 1.4 TSI DSG GTE Variant Kombi 5-türig 1395 ccm 218 PS / 160 KW Elektrisch 6-Gang Automatik

Amtliches Kennzeichen: HD -AP 0158E Fahrgestell-Nummer: WVWZZZ3CZME121319
Vertrags-Nummer: 2323078 Erstzulassung: 21.06.2021
Internes KZ: 14968099 Kilometer-Stand: 0

Unfall/Schaden: Dem Verkäufer wurden keine unfallbedingten Beschädigungen am Fahrzeug angezeigt.

Ausstattung:

VOLKSWAGEN Passat 1.4 TSI DSG GTE Variant Kombi 5-türig 1395 ccm 218 PS / 160 KW Elektrisch 6-Gang Automatik

Lackierung: _____ Polsterung: _____ Telefontyp: _____

Listenpreis ohne Sonderausstattung in EUR (vor Mwst.) **0,00**

Sonderausstattung in EUR (vor Mwst.):

Listenpreis gesamt in EUR (vor Mwst.) **0,00**

Technische Daten

(Angaben basieren auf Herstellerangaben*)

Fahrzeug:	VOLKSWAGEN Passat 1.4 TSI DSG GTE Variant Kombi5-türig 1395 ccm 218 PS / 160 KW Elektrisch 6-Gang Automatik		
Modelljahr:	2022		
kW / PS:	160 / 218	Hubraum:	1395
Getriebe:	Automatik	Anzahl Gänge:	6
Emissionsgruppe:	I2	CO2 (g/km):	30
durchschn. Verbr./100 Km:	0,0000	Tankinhalt:	50
Max. Km/h:	222	Beschl. 0-100 Km/h in Sec.:	7,600
Leergewicht (kg):	1759	zul. Gewicht (kg):	2270

* Angaben ohne Gewähr

Unfall-/Schadenspiegel

Vertrags-Nummer: 2323078
Amtliches Kennzeichen: HD -AP 0158E
Übersicht erstellt am: 12.05.2026

Für das Fahrzeug gem. o.g. Leasingvertrag, Fahrzeugtyp

VOLKSWAGEN Passat 1.4 TSI DSG GTE Variant Kombi5-türig 1395 ccm 218 PS / 160 KW Elektrisch 6-Gang Automatik

wurden uns während der Vertragslaufzeit nachfolgende Beschädigungen angezeigt:

<i>Datum</i>	<i>SNR</i>	<i>Verursacher</i>	<i>Beschädigung</i>	<i>Reparatur erfolgt *</i>	<i>Gutachten vorhanden *</i>
17.04.2026	9059995684	Endabrechnung	Schaden unbekannt	Nein	Nein
06.07.2021	9059442327	Eigenverschulden	Stoßstange vorne Fahrerseite	Ja	Nein

* Sofern für eine Schadennummer mehrere Beschädigungen angegeben sind, gilt der Eintrag in dieser Spalte für die gesamte Schadennummer.

Unfall-/Schadenspiegel zur Kenntnis genommen:

Datum und Unterschrift Käufer

Wartungsreport

Vertrags-Nummer: 2323078
Amtliches Kennzeichen: HD -AP 0158E
Übersicht erstellt am: 12.05.2026

Für das Fahrzeug gem. o.g. Leasingvertrag, Fahrzeugtyp

VOLKSWAGEN Passat 1.4 TSI DSG GTE Variant Kombi5-türig 1395 ccm 218 PS / 160 KW Elektrisch 6-Gang Automatik

wurden uns während der Vertragslaufzeit nachfolgende Wartungen angezeigt:

<i>Datum</i>	<i>Km-Stand</i>	<i>Art der Wartung</i>
03.08.2022	5890	Wartungszusatzumfänge
26.06.2025	40619	Inspektion und Wartung
26.06.2025	40619	Bremsflüssigkeitswechsel
26.06.2025	40619	Wartungszusatzumfänge

Wartungsreport zur Kenntnis genommen:

Datum und Unterschrift Käufer