

## Minderwertbericht

---

### Auftragsdaten

**Dokumentnummer:** 1919198  
**Auftrag vom:** 18.05.2026 / 10:33 Uhr  
**Auftrag durch:** Gido Goldmann  
**Auftrag per:** Portal  
**Bewertungsdatum:** 28.05.2026

## Wertzusammenfassung

---

**geschätzte Reparaturkosten gesamt ohne Mwst:** 3.615,00 €

**Minderwerte gesamt:** 2.965,00 €

*Laut herrschender Rechtsprechung fällt bei einem entstandenen Minderwertausgleich keine Mehrwertsteuer laut Umsatzsteuergesetz an, da zwischen den Vertragsparteien kein umsatzsteuerpflichtiger Leistungsaustausch stattfindet.*

### Bemerkungen Wertzusammenfassung:

Der in diesem Gutachten ausgewiesene Fahrzeugwert beinhaltet bereits sämtliche marktüblich anzusetzenden Wertabzüge. Insbesondere wurden die dargelegten Minderwerte im Rahmen der Wertermittlung vollständig berücksichtigt. Ein gesonderter Abzug oder eine zusätzliche Berücksichtigung eines Minderwerts ist daher nicht vorzunehmen.

## Besichtigung

---

**Datum und Uhrzeit:** 28.05.2026 / 09:00 Uhr  
**Art der Besichtigung:** Erstbesichtigung  
**Besichtigungsadresse:**

**Erfolgt durch:**



<b>Amtliches Kennzeichen:</b>	-	<b>FIN:</b>	YAREFYHT2GJ057232
<b>HSN/TSN:</b>	5013 / AOL	<b>Fahrzeugart:</b>	Transporter
<b>Aufbau:</b>	Kasten	<b>Hersteller:</b>	Toyota
<b>Modell:</b>	Proace City 1.5 D-4D L1 Duty S/S (EURO 6d)	<b>Erstzulassung:</b>	18.04.2024
<b>Letztzulassung:</b>	18.04.2024	<b>Nächste HU (Hauptuntersuchung):</b>	04.2026
<b>Anzahl Vorbesitzer:</b>	0	<b>Anzahl Türen:</b>	5
<b>Emissionsgruppe:</b>	Euro 6	<b>Feinstaubplakette:</b>	Grün
<b>Leistung:</b>	75,0 KW	<b>Hubraum:</b>	1.499 ccm
<b>Antriebsart:</b>	Diesel	<b>Antriebskonzept:</b>	Frontantrieb
<b>Getriebeart:</b>	manuell	<b>Laufleistung abgelesen:</b>	61269 Kilometer
<b>Laufleistung geschätzt:</b>	61269 Kilometer		

### Farbe außen

<b>Farbe außen:</b>	Icy White	<b>Lackart:</b>	Uni (2 Schicht)
---------------------	-----------	-----------------	-----------------

### Farbe und Polsterung innen

<b>Art der Polsterung:</b>	Grey 3
----------------------------	--------

### Maße und Gewichte

<b>Zulässiges Gesamtgewicht:</b>	2020,0 kg
<b>Leergewicht:</b>	1362,0 kg
<b>Nutzlast:</b>	658,0 kg

### Serienausstattung

Airbag Fahrer-/Beifahrerseite, Anti-Blockier-System (ABS), Antriebsart: Frontantrieb, Audiobedienung am Lenkrad, Audiosystem: Radio, Außenspiegel elektr. verstell- und heizbar, Beifahrereinzelsitz, Bremsassistent, DAB-Tuner (Radioempfang digital), Elektr. Bremskraftverteilung, Elektron. Stabilitäts-Programm mit Antriebs-Schlupfregelung (VSC mit TRC), Fahrassistenz-System: Bergabfahrkontrolle (HDC / DAC), Fahrassistenz-System: Berganfahrkontrolle (HAC), Fahrassistenz-System: Fernlichtassistent (Ablendautomatik Fahrlicht, AHB), Fahrassistenz-System: Sicherheitssystem Toyota Connect mit automatischem Notruf (eCall), Freisprechanlage mit Audiostummschaltung, Frontscheibe Verbundglas, Getriebe 6-Gang, Harnstofftank (AdBlue), Heckflügeltüren ohne Verglasung, Karosserie/Aufbau: Kasten, Klimaanlage, Laderaumtrennwand, Mittelkonsole mit Ablagefach, Motor 1,5 Ltr. - 75 kW D-4D, Radstand 2785 mm, Reifendruck-Kontrollsystem, Rußpartikelfilter, Schadstoffarm nach Abgasnorm Euro 6d, Schiebetür Fahrgast-/Laderaum rechts, Seitenairbag vorn, Seitenschutzleisten, Servolenkung elektrisch, Stop&Go-System (TSGS), Tagfahrlicht, Zentralverriegelung mit Fernbedienung

### Unterlagen

<b>Zulassungsbescheinigung Teil I:</b>	lag im Original vor
--	---------------------

# Bereifung

## montierte Bereifung

**Bereifung zulässig:** Ja

**Bereifung verkehrssicher:** Ja

**Bereifung Zustand:** augenscheinlich unauffällig

Achse und Seite	Größe	Reifenhersteller	Reifenart	DOT	Felgenart	Profiltiefe
Vorderachse links	195/65 R 15,0 91 H	Falken	Ganzjahresreifen	-	Stahlfelge	6,0 mm
Vorderachse rechts	195/65 R 15,0 91 H	Falken	Ganzjahresreifen	-	Stahlfelge	6,0 mm
Hinterachse links	195/65 R 15,0 91 H	Falken	Ganzjahresreifen	-	Stahlfelge	7,0 mm
Hinterachse rechts	195/65 R 15,0 91 H	Falken	Ganzjahresreifen	-	Stahlfelge	7,0 mm

## Feststellungen

**Fahrprobe:** nicht durchgeführt

**Probelauf:** durchgeführt

**Fahrzeugzustand:** gereinigt

**Sichtverhältnisse:** allgemein ausreichend

**Fahrbereitschaft:** fahrfähig

**Inspektion:** Dokumentation fehlt

**Ölstand:** ausreichend

**Kühlwasserstand:** ausreichend

**Kraftstoffstand:**  $\frac{1}{4}$

Zur Begutachtung der Fahrzeugunterseite standen keine technischen Einrichtungen zur Verfügung (z.B. Hebebühne, Hubmittel, Grube o.ä.). Das Fahrzeug konnte daher nur eingeschränkt von unten betrachtet werden.

**Allgemeine Angaben zur Begutachtung:** Am Fahrzeug wurde eine Lackschichtdickenmessung vorgenommen. Hierbei wurden 3-5 Messungen pro messbarem Bauteil durchgeführt. Im Punkt „Lackschichtdickenmessung/-prüfung“ aufgeführte Positionen dokumentieren seitens des Sachverständigen Auffälligkeiten/Unregelmäßigkeiten. Nicht aufgeführten Bauteile weisen keine Unregelmäßigkeiten im Bereich der Lackschichtdicke auf.

## Zubehör

Bezeichnung Zubehör	Aussage/Feststellung	Anzahl	Bemerkung
2. Reifensatz	fehlt		
HU-Prüfbericht	fehlt		
Borrdokumente	vorhanden		
Wartungsnachweis	unvollständig		
Zulassungsbescheinigung Teil I	vorhanden		
Funkschlüssel	vorhanden		

## Details zur Beschädigung

	geschätzte Reparaturkosten (exkl. MwSt.)	Minderwert
<b>Felgen / Bereifung</b>	<b>20,00 €</b>	<b>20,00 €</b>
Fahrzeugzubehör, 2. Reifensatz, fehlt, prüfen - Kostenerweiterung möglich	20,00 €	20,00 €
<b>Allgemeinzustand</b>	<b>300,00 €</b>	<b>300,00 €</b>
Fahrzeugzubehör, HU-Prüfbericht, fehlt, prüfen - Kostenerweiterung möglich	100,00 €	100,00 €
Fahrzeugzubehör, Wartungsnachweis, unvollständig, prüfen - Kostenerweiterung möglich	200,00 €	200,00 €
<b>Innenraum / Kofferraum</b>	<b>675,00 €</b>	<b>675,00 €</b>
Innenraum, Bezug Rückenlehne Fahrersitz, Brandloch / Brandlöcher nicht reparabel, erneuern	675,00 €	675,00 €
<b>Karosserie</b>	<b>2.380,00 €</b>	<b>1.730,00 €</b>
Dach, Dachhaut, Dellen, instandsetzen + lackieren	1.900,00 €	1.250,00 €
linke Seite, Seitenwand links, Dellen, Smart Repair	220,00 €	220,00 €
Fahrzeugheck, Heckflügeltür links, Dellen, Smart Repair	140,00 €	140,00 €
rechte Seite, Schiebetür rechts, Delle, Smart Repair	120,00 €	120,00 €
<b>Lackierung</b>	<b>240,00 €</b>	<b>240,00 €</b>
Fahrzeugfront, Stoßfänger vorne, Kratzer, Smart Repair	240,00 €	240,00 €
<b>Anbauteile</b>	<b>0,00 €</b>	<b>0,00 €</b>
Fahrzeugheck, Stoßfänger hinten, Kratzer, akzeptierter Schaden	0,00 €	0,00 €

## **Schlusswort**

Die nachfolgende Fertigstellung der angezeigten Dienstleistung erfolgte zu einem späteren Zeitpunkt durch einen Mitarbeiter des Schadensqualitätszentrums der TÜV Rheinland Group.

Die Dienstleistung "Minderwertbericht" wurde durch den Sachverständigen unparteiisch, nach bestem Wissen und Gewissen erstellt.

**Carsten Raupach**

**Sachverständiger für Kraftfahrzeugschäden und -bewertungen**

Duisburg, den 02.06.2026

Das Dokument umfasst 6 Seiten und 32 Lichtbilder in einer Lichtbildanlage.

Das Dokument wurde elektronisch erstellt und unterzeichnet.

# Lichtbildanlage

---

Die Lichtbildanlage enthält 32 Fotos

Dokumentnummer:

1919198

Amtliches Kennzeichen:



**Bild 1: Frontdiagonale links**



**Bild 2: Heckdiagonale rechts**



Bild 3: VIN, Fahrgestellnummer



Bild 4: Tacho

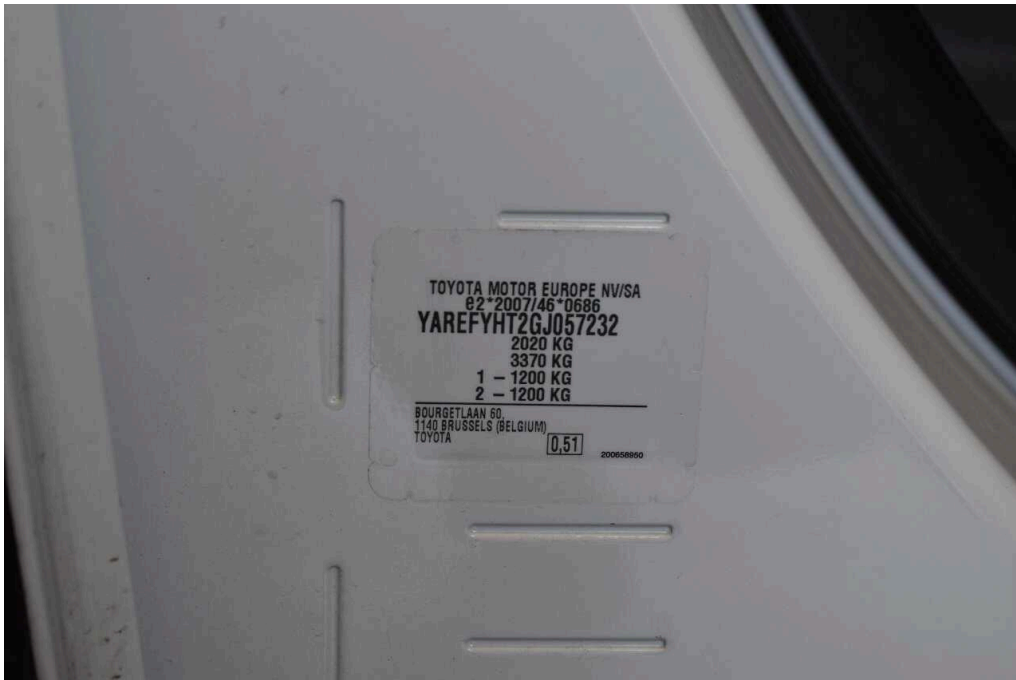

**Bild 5: Innenraum vorne**

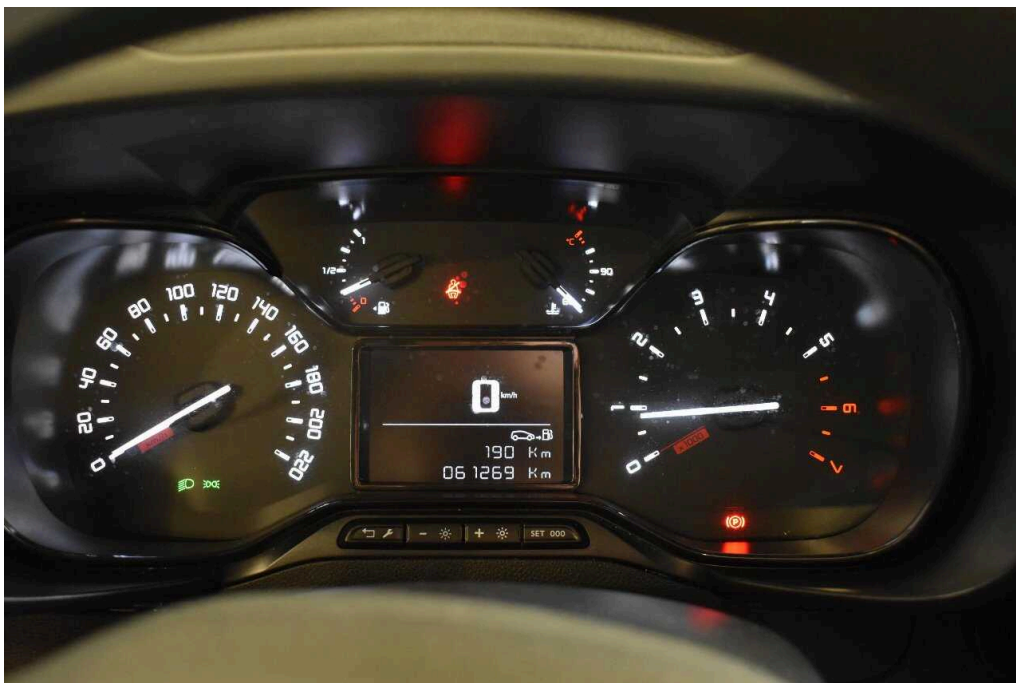
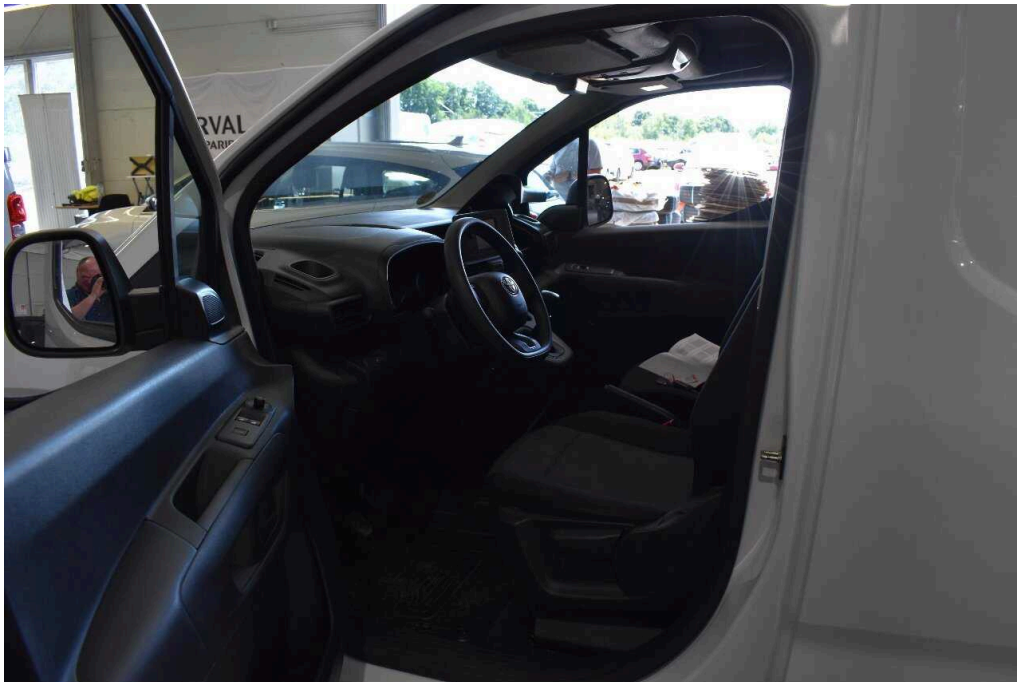
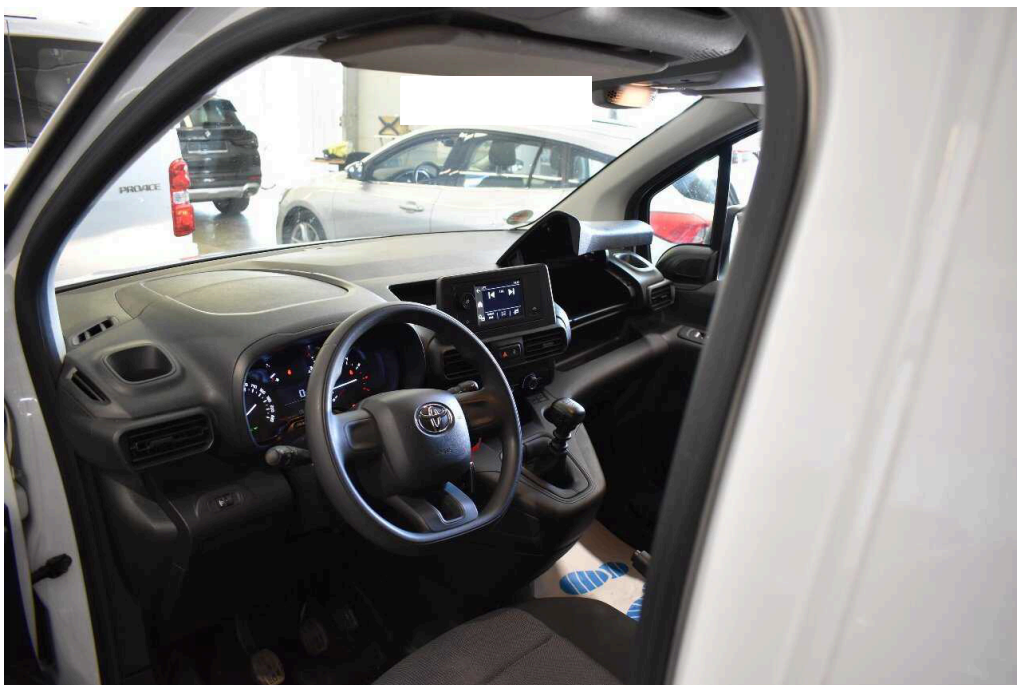

**Bild 6: Armaturenbrett**



**Bild 7: Innenraum hinten**



**Bild 8: Kofferraum**



**Bild 9: Dach**  
Dach

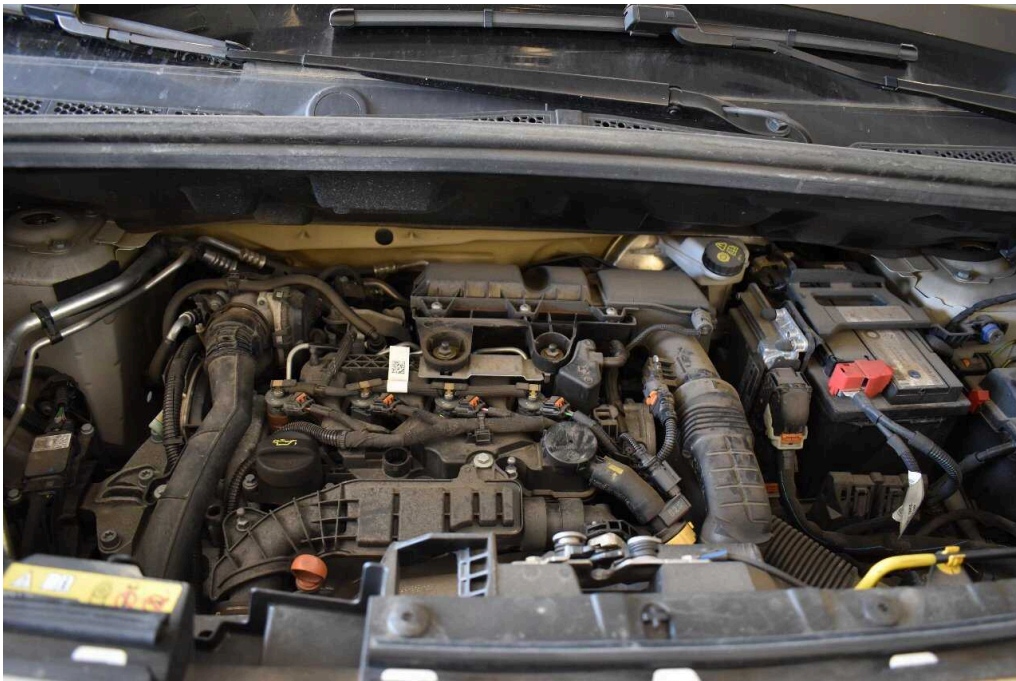

**Bild 10: Motorraum**



Bild 11: Schlüssel/Borddokumente



Bild 12: Servicedokumente

18.04.2024	5013	AOL00792 2	2	1	75/3750	166
N1	BB		4403		1848	
YAREFYHT2GJ057232		2	1880		1446--	
TOYOTA				74	-	
E			143	2020	2020	
F			1200	1200	-	
YHT2-G2F021(1T)			1200	1200	-	
			74	2813	68	
PROACE CITY			1350	710	2	-
TOYOTA EUROPE (B)			195/65 R15 90U			
Fz.z.Gü.bef. b. 3,5 t			195/65 R15 90U			
Van						
715/2007*2018/1832AQ						
EURO6;WLTP;AQ;PI/CI; N1 II			e2*2007/46*0686*18			
Diesel			13.07.2023	K	HE042218	
0002	36AQ	1499				
Datum zur Emissionsklasse: 18.04.2024*						

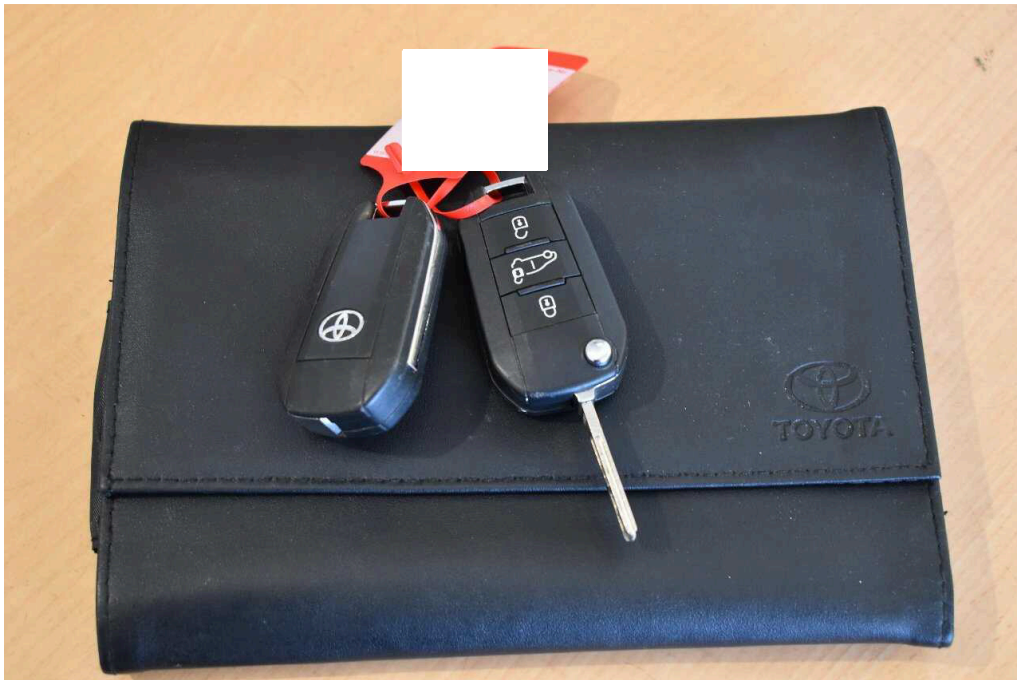
**Bild 13: Zulassungsbescheinigung Teil I**

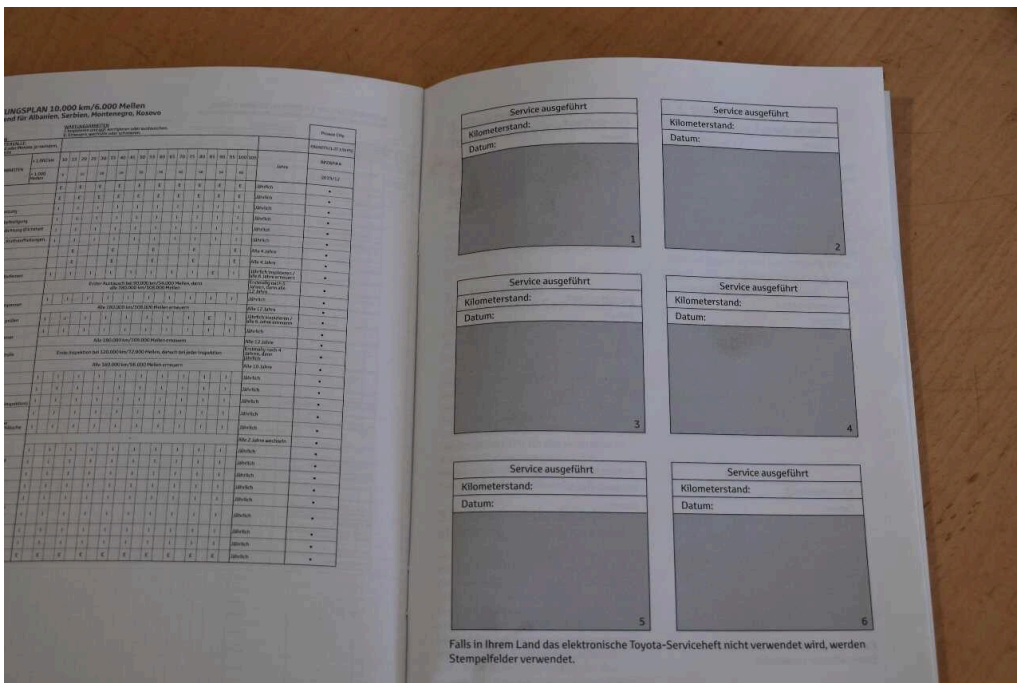

**Bild 14**  
Innenraum Bezug Rückenlehne Fahrersitz Brandloch / Brandlöcher nicht reparabel

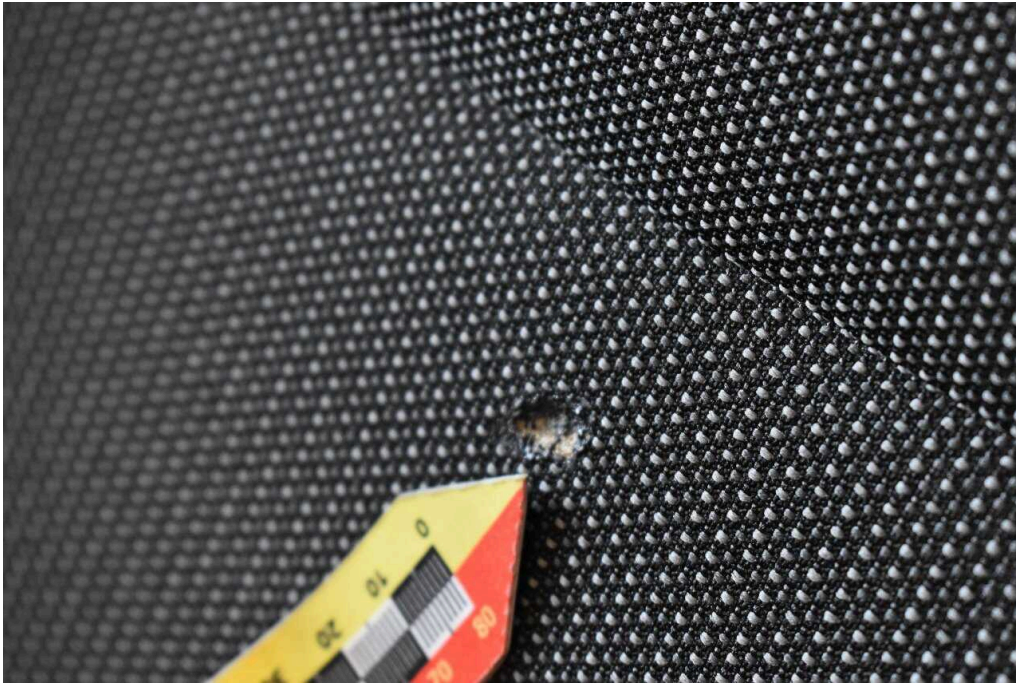

**Bild 15**  
Innenraum Bezug Rückenlehne Fahrersitz Brandloch / Brandlöcher nicht reparabel

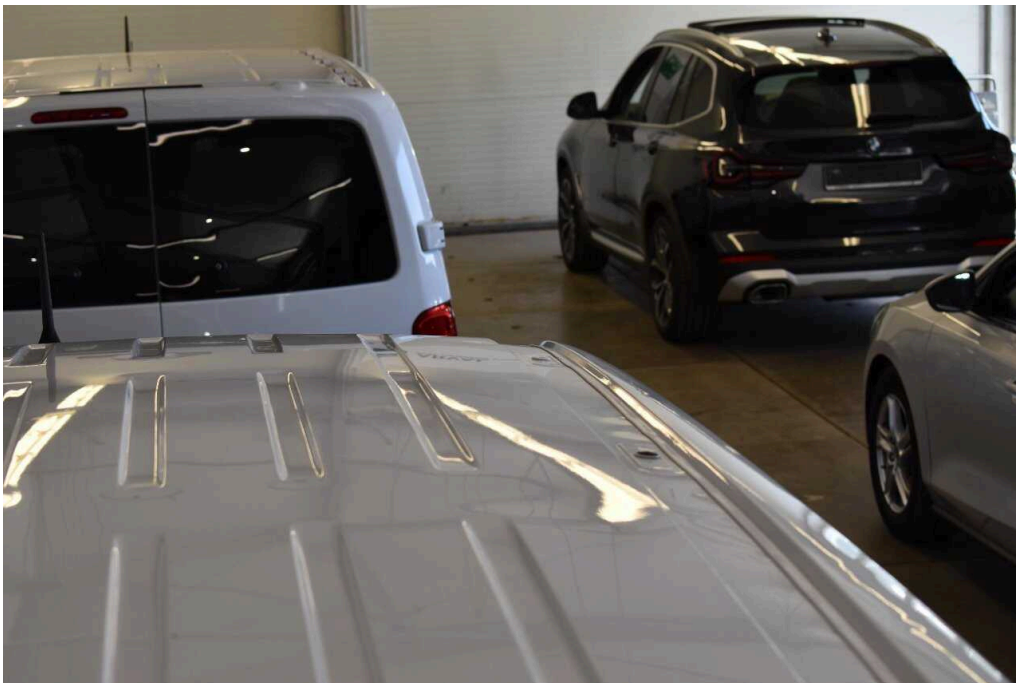

**Bild 16**  
Dach Dachhaut Dellen



**Bild 17**  
Dach Dachhaut Dellen



**Bild 18**  
Fahrzeugfront Stoßfänger vorne Kratzer



**Bild 19**  
Fahrzeugfront Stoßfänger vorne Kratzer

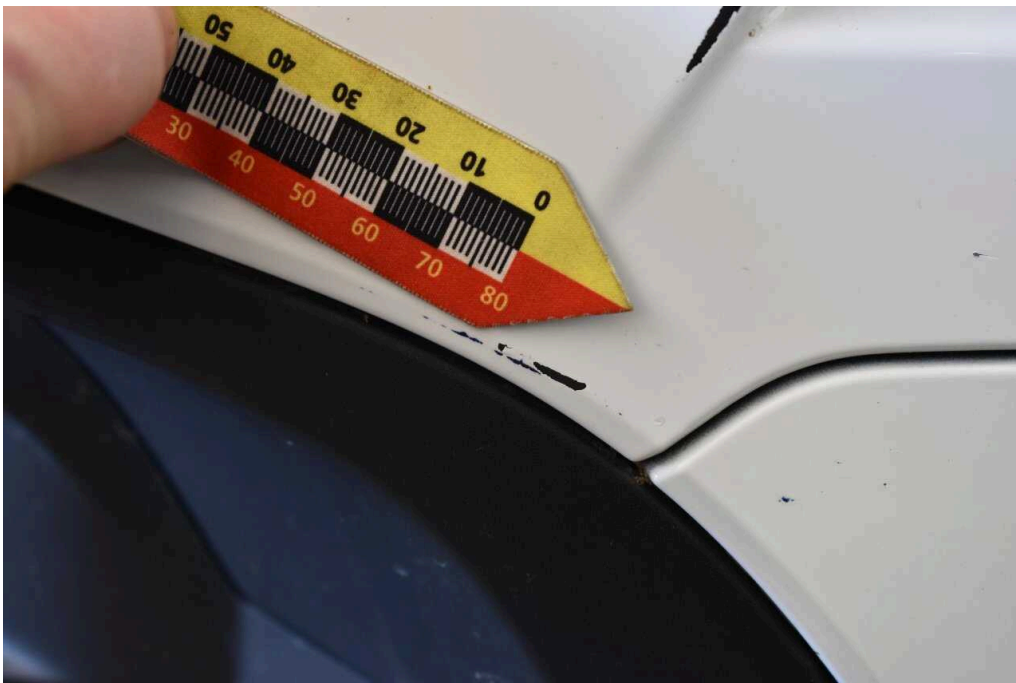

**Bild 20**  
Fahrzeugfront Stoßfänger vorne Kratzer



**Bild 21**  
Fahrzeugfront Stoßfänger vorne Kratzer



**Bild 22**  
linke Seite Seitenwand links Dellen



**Bild 23**  
linke Seite Seitenwand links Dellen

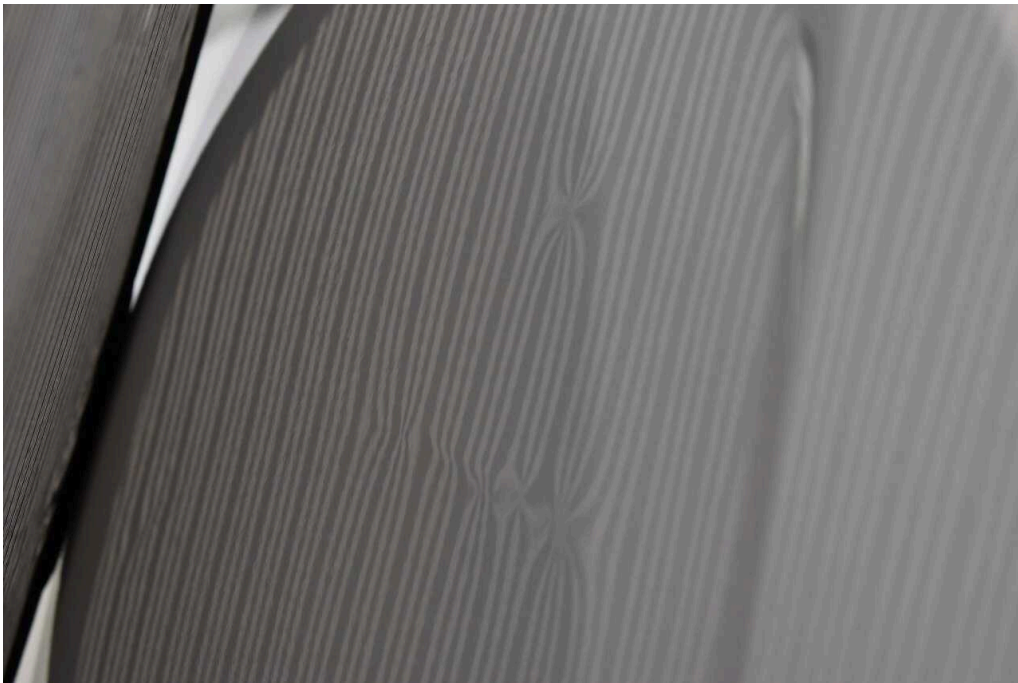

**Bild 24**  
linke Seite Seitenwand links Dellen



**Bild 25**  
Fahrzeugheck Heckflügeltür links Dellen

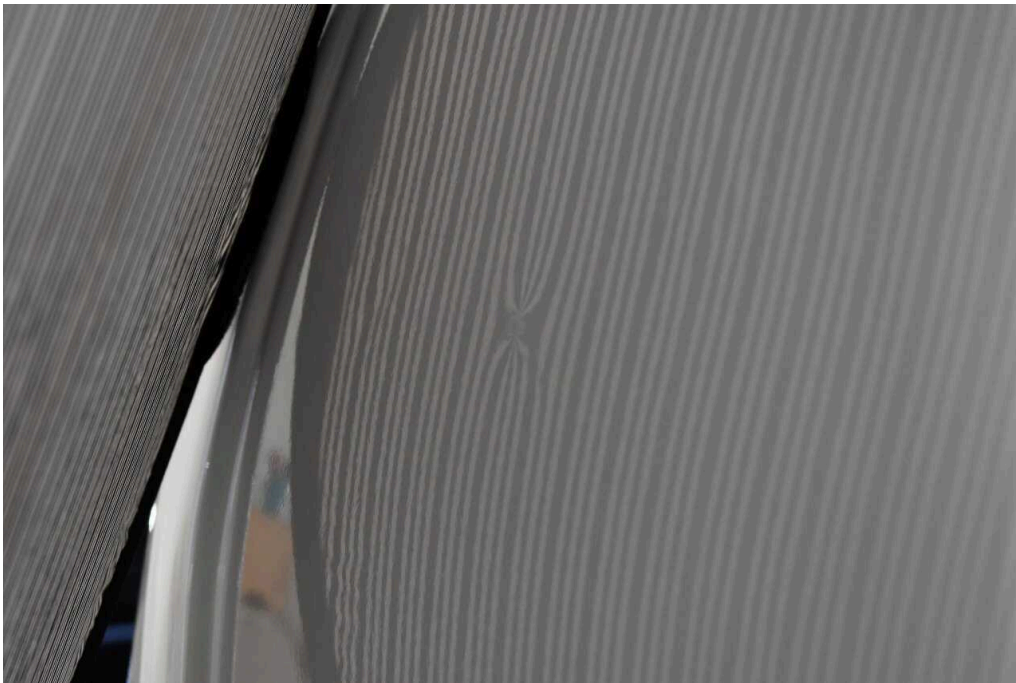

**Bild 26**  
Fahrzeugheck Heckflügeltür links Dellen

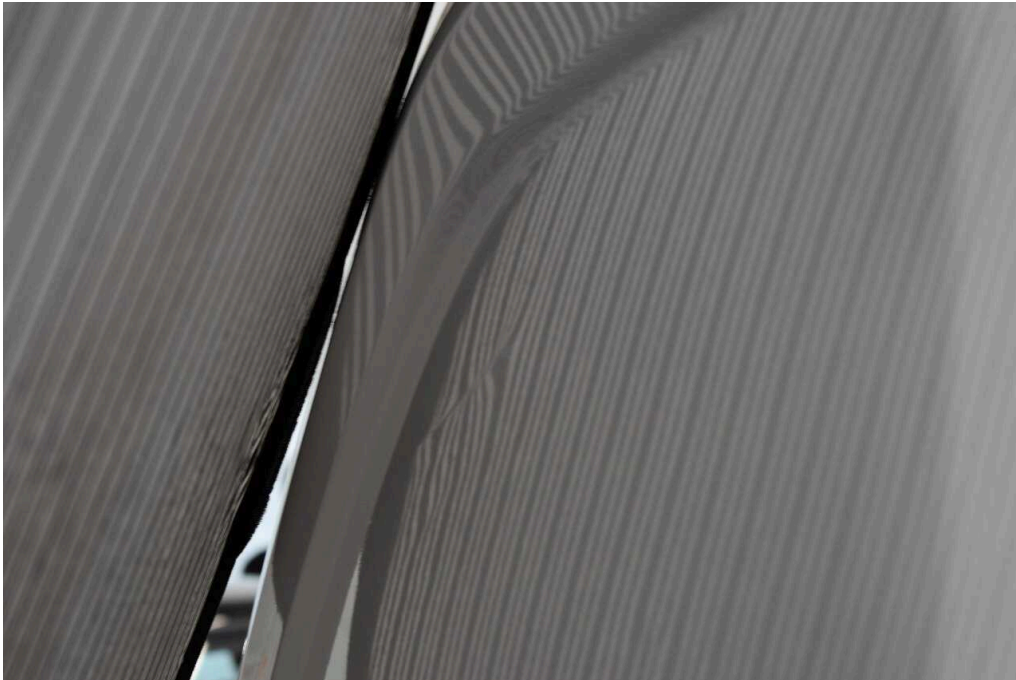

**Bild 27**  
Fahrzeugheck Heckflügeltür links Dellen

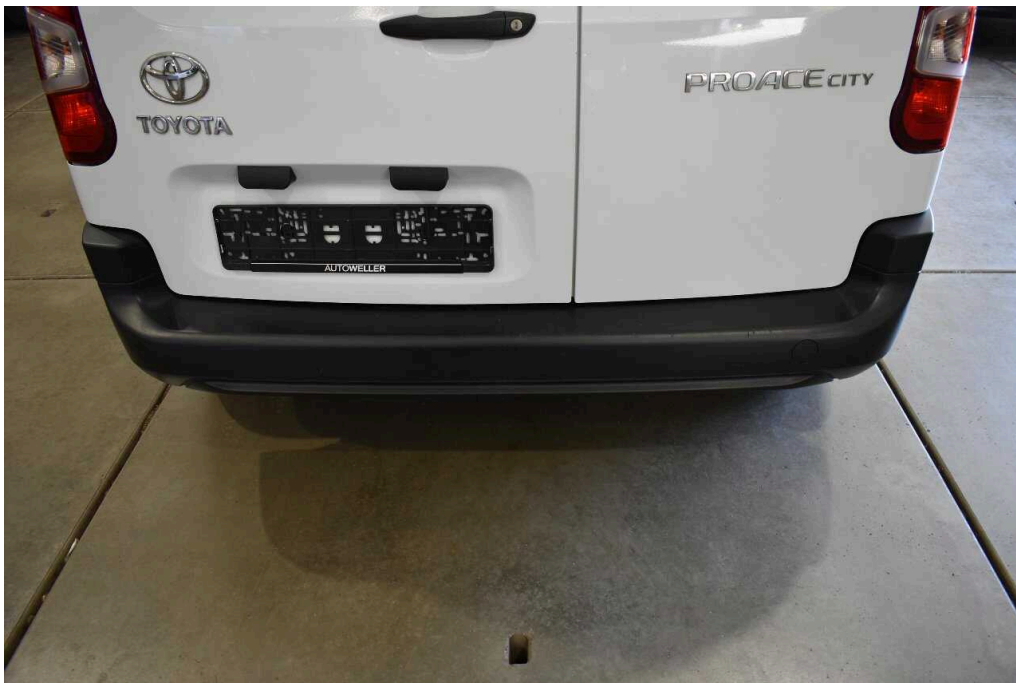

**Bild 28**  
Fahrzeugheck Stoßfänger hinten Kratzer

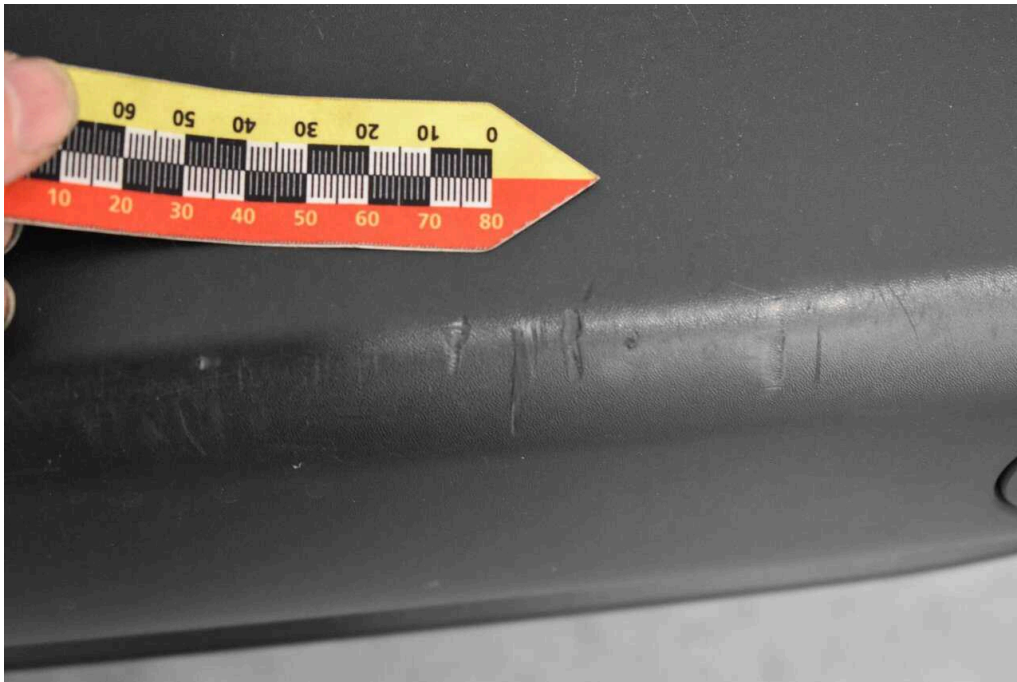

**Bild 29**  
Fahrzeugheck Stoßfänger hinten Kratzer



**Bild 30**  
Fahrzeugheck Stoßfänger hinten Kratzer



**Bild 31**  
rechte Seite Schiebetür rechts Delle



**Bild 32**  
rechte Seite Schiebetür rechts Delle