

12.06.2026

## Fahrzeugbeschreibung

**Fahrzeug:** BMW 5er-Reihe 530d Touring A Kombi 5-türig 2993 ccm 286 PS / 210 KW Diesel 8-Gang Automatik

Amtliches Kennzeichen: HD -HG 2023      Fahrgestell-Nummer: WBA11AJ060CM76660  
Vertrags-Nummer: 86769083      Erstzulassung: 28.02.2023  
Internes KZ: 15076803      Kilometer-Stand: 0

Unfall/Schaden: Dem Verkäufer wurden keine unfallbedingten Beschädigungen am Fahrzeug angezeigt.

---

### Ausstattung:

#### BMW 5er-Reihe 530d Touring A Kombi 5-türig 2993 ccm 286 PS / 210 KW Diesel 8-Gang Automatik

Lackierung: \_\_\_\_\_ Polsterung: \_\_\_\_\_ Telefontyp: \_\_\_\_\_

**Listenpreis ohne Sonderausstattung in EUR (vor Mwst.)** **0,00**

Sonderausstattung in EUR (vor Mwst.):

**Listenpreis gesamt in EUR (vor Mwst.)** **0,00**

## Technische Daten

(Angaben basieren auf Herstellerangaben\*)

Fahrzeug:	BMW 5er-Reihe 530d Touring A Kombi5-türig 2993 ccm 286 PS / 210 KW Diesel 8-Gang Automatik		
Modelljahr:	2023		
kW / PS:	210 / 286	Hubraum:	2993
Getriebe:	Automatik	Anzahl Gänge:	8
Emissionsgruppe:	I2	CO2 (g/km):	156
durchschn. Verbr./100 Km:	5,900	Tankinhalt:	66
Max. Km/h:	250	Beschl. 0-100 Km/h in Sec.:	5,700
Leergewicht (kg):	1940	zul. Gewicht (kg):	2550

\* Angaben ohne Gewähr

**Unfall-/Schadenspiegel**

**Vertrags-Nummer:** 86769083  
**Amtliches Kennzeichen:** HD -HG 2023  
**Übersicht erstellt am:** 12.06.2026

Für das Fahrzeug gem. o.g. Leasingvertrag, Fahrzeugtyp

**BMW 5er-Reihe 530d Touring A Kombi5-türig 2993 ccm 286 PS / 210 KW Diesel 8-Gang Automatik**

wurden uns während der Vertragslaufzeit nachfolgende Beschädigungen angezeigt:

---

<i>Datum</i>	<i>SNR</i>	<i>Verursacher</i>	<i>Beschädigung</i>	<i>Reparatur erfolgt *</i>	<i>Gutachten vorhanden *</i>
23.04.2026	9059995628	Endabrechnung	Schaden unbekannt	Nein	Nein
10.07.2023	9059856335	Eigenverschulden	Stossstange vorne mitte Stossstange vorne mitte Stossstange vorne Spoiler mitte	Ja	Nein

---

\* Sofern für eine Schadennummer mehrere Beschädigungen angegeben sind, gilt der Eintrag in dieser Spalte für die gesamte Schadennummer.

**Unfall-/Schadenspiegel zur Kenntnis genommen:**

\_\_\_\_\_  
Datum und Unterschrift Käufer

**Wartungsreport**

**Vertrags-Nummer:** 86769083  
**Amtliches Kennzeichen:** HD -HG 2023  
**Übersicht erstellt am:** 12.06.2026

Für das Fahrzeug gem. o.g. Leasingvertrag, Fahrzeugtyp

**BMW 5er-Reihe 530d Touring A Kombi5-türig 2993 ccm 286 PS / 210 KW Diesel 8-Gang Automatik**

wurden uns während der Vertragslaufzeit nachfolgende Wartungen angezeigt:

---

<i><b>Datum</b></i>	<i><b>Km-Stand</b></i>	<i><b>Art der Wartung</b></i>
05.07.2024	32772	Wartungszusatzumfänge
05.07.2024	32772	Inspektion und Wartung
10.02.2026	63427	Bremsflüssigkeitswechsel
10.02.2026	63427	TÜV/AU (MwSt-pfl.)
10.02.2026	63427	TÜV/AU (MwSt-frei)
10.02.2026	63427	Wartungszusatzumfänge

---

**Wartungsreport zur Kenntnis genommen:**

\_\_\_\_\_  
Datum und Unterschrift Käufer

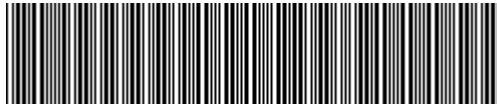

WBA11AJ060CM76660

## Vehicle details

Operator		Inspection condition	Conditional: Light/ moisture/dirt
License number		Mileage (Read)	66,776 km
Manufacturer	BMW	Next maintenance in	25,000 km
Type / Model	5er-Reihe 530d Touring A Kombi5-türig 2993 ccm 286 PS / 210 KW Diesel 8-Gang Automatik	Main inspection	
Vehicle Identification number	WBA11AJ060CM76660	Power / Engine displacement	/ 2,993 ccm
First registration	28 Feb 2023	Upholstery/Colour	/
Last maintenance		Paintwork	
Fuel type	Diesel	Gearbox	

## Zustandsbericht

### Value reducing factors

No.	Component group	Description
1	Side panel - rear left side	Sill - Scratch(es) - Smart repair
2	Boot lid / rear door	Boot lid - Scratch(es) - Smart repair
3	Front bumper	Front bumper - Scratched - Repair and paint

### Wear and tear

No.	Component group	Description
1	Body	Body (Kratzer,Dellen) - Stone chips - No deduction
2	Trim / covers	Boot lining - Scratched - No deduction

### Missing parts

Missing part
--------------

### Previous damages

No.	Previous damage
1	Front, Provided by user / customer, from 10 Jul 2023

### Detected repainting

No.	Location
	None detectable



## Main tyres

Axle	Tyre size	Manufacturer	Type of tyre	Tread depth	Roadworthy	Permissibility
1	225/55 R17 97H	Pirelli	Winter tyres	4mm - 4mm	Not o.k.	Not o.k.
2	225/55 R17 97H	Pirelli	Winter tyres	4mm - 4mm	Not o.k.	Not o.k.

## Additional tyres

Axle	Tyre size	Manufacturer	Type of tyre	Tread depth	Roadworthy	Permissibility
1	225/55 R17 101Y	Goodyear	Summer tyres	5mm - 5mm	Not o.k.	o.k.
2	225/55 R17 101Y	Goodyear	Summer tyres	5mm - 5mm	Not o.k.	o.k.

The wear and tear condition and possible damages to the tyres are considered in the value.

## Equipment

### Equipment

Description
Air conditioning
Navigation unit with map view
Radio

## Comments

Keine Gewähr auf Vollständigkeit und Richtigkeit der angezeigten Ausstattung.  
Techn. Änderungen vorbehalten  
Das Fahrzeug weist dem Alter, der Laufleistung und dem Einsatzzweck entsprechende Gebrauchsspuren auf.  
elektr. Komponenten geprüft, i. O.

Lackwerte geprüft, i. O.

**TÜV SÜD Auto Service GmbH**  
Römeräcker 1  
76351 Linkenheim - Hochstetten

**Inspection location**  
Autokontor Bayern GmbH  
Windecker Straße 2  
61137 Schöneck

Inspection date: 9 Jun 2026  
**Protocol number: 45841388**



## Vehicle details

<b>Manufacturer</b>	BMW	<b>Inspection condition</b>	Conditional: Light/ moisture/dirt
<b>Type / Model</b>	5er-Reihe 530d Touring A Kombi5-türig 2993 ccm 286 PS / 210 KW Diesel 8-Gang Automatik	<b>Mileage (Read)</b>	66,776 km
<b>Vehicle Identification number</b>	WBA11AJ060CM76660	<b>First registration</b>	28 Feb 2023

### Details of the order:

In accordance with the contract, the evaluation of vehicle's condition was performed without the vehicle being disassembled.

This product is based on the guidelines for vehicle returns and assessments according to the client's damage limit catalog. The expert makes the explicit findings in each individual case objectively, within the framework of the specified standards, based on their own expertise.

### Vehicle identification:

The vehicle identification number (VIN) was read from the vehicle and its conformity with the submitted documents was confirmed by the undersigned during the inspection.

### Inspection conditions:

A proper visual inspection of the paintwork and bodywork was only possible to a limited extent due to insufficient lighting conditions/dampness or dirt.

### General condition:

The vehicle shows traces of wear and tear corresponding to its age and purpose



## Overview pictures



**Figure 1:** Diagonal front



**Figure 2:** Diagonal front



**Figure 3:** Diagonal rear



**Figure 4:** Diagonal rear



**Figure 5:** Interior



**Figure 6:** Interior



Figure 7: Interior



Figure 8: Interior



Figure 9: Interior



Figure 10: Interior



Figure 11: Interior

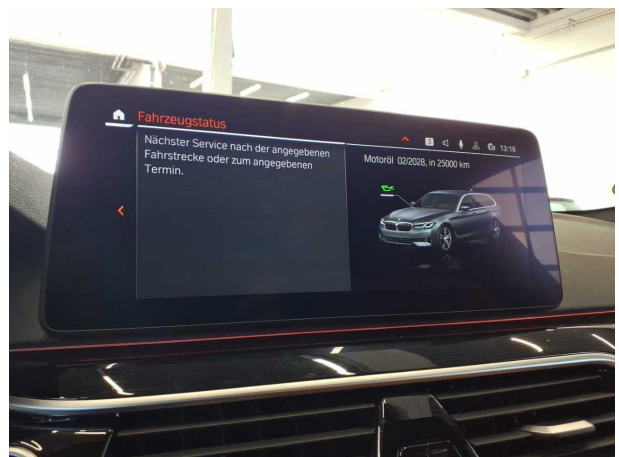
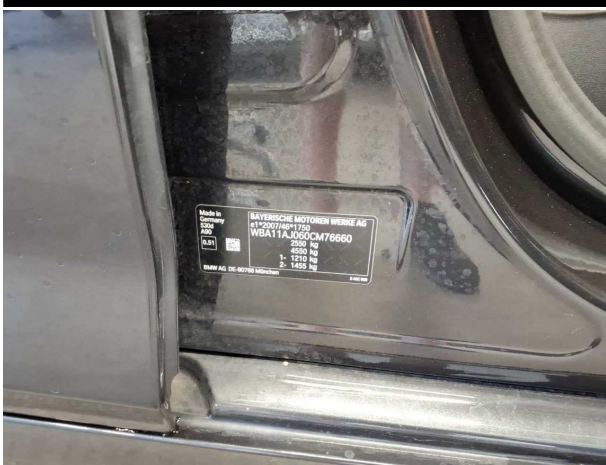

Figure 12: Interior



**Figure 13:** VIN



**Figure 14:** Accessories



**Figure 15:** Accessories



**Figure 16:** Documents



**Figure 17:** Mounted tyres

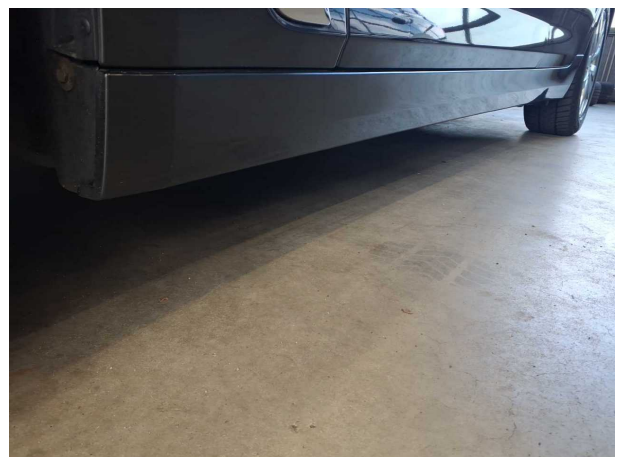

**Figure 18:** Misc.

**TÜV SÜD Auto Service GmbH**  
Römeräcker 1  
76351 Linkenheim - Hochstetten

**Inspection location**  
Autokontor Bayern GmbH  
Windecker Straße 2  
61137 Schöneck

Inspection date: 9 Jun 2026  
Protocol number: 45841388



**Figure 19:** Misc.

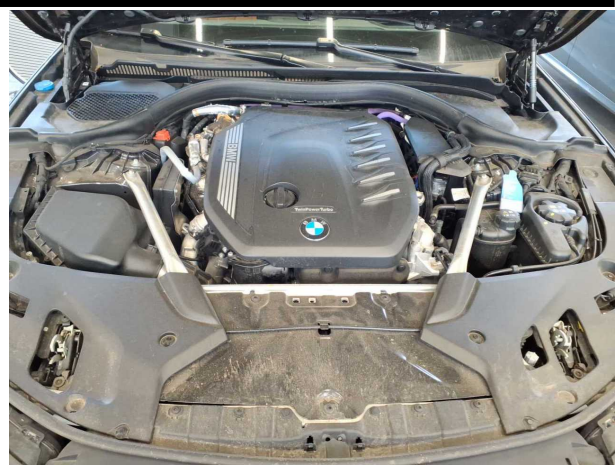

**Figure 20:** Misc.



**Figure 21:** Misc.



## Pictures of damage



**Damage #1:** Side panel - rear left side: Sill - Scratch(es) - Smart repair



**Damage #2:** Boot lid / rear door: Boot lid - Scratch(es) - Smart repair



**Damage #3:** Front bumper: Front bumper - Scratched - Repair and paint

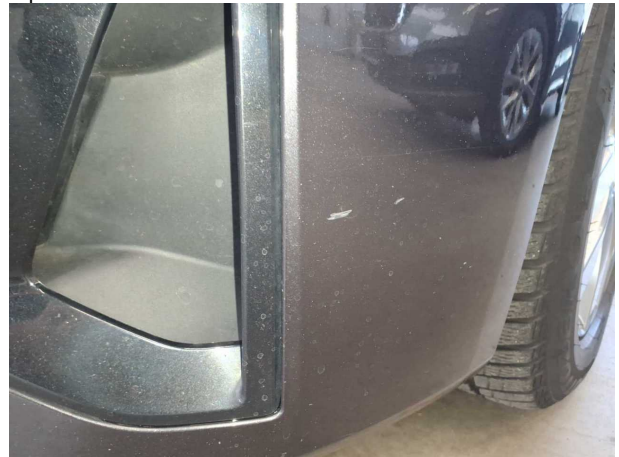

**Damage #3:** Front bumper: Front bumper - Scratched - Repair and paint

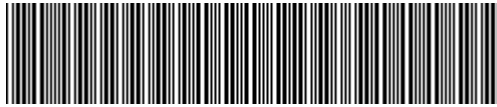

**WBA11AJ060CM76660**

## Angaben zum Fahrzeug

<b>Halter</b>		<b>Besichtigungszustand</b>	bedingt: Licht/Nässe/ Schmutz
<b>Kennzeichen</b>		<b>Laufleistung (abgelesen)</b>	66.776 km
<b>Hersteller</b>	BMW	<b>Restlauf bis Service</b>	25.000 km
<b>Typ/Modell</b>	5er-Reihe 530d Touring A Kombi5-türig 2993 ccm 286 PS / 210 KW Diesel 8-Gang Automatik	<b>HU</b>	
<b>Fahrgestellnummer</b>	WBA11AJ060CM76660	<b>Leistung / Hubraum</b>	/ 2.993 ccm
<b>Erstzulassung</b>	28.02.2023	<b>Polster/Farbe</b>	/
<b>Letzte Wartung</b>		<b>Lackierung</b>	
<b>Kraftstoffart</b>	Diesel	<b>Getriebe</b>	

## Zustandsbericht

### Wertmindernde Faktoren

Nr.	Bauteilgruppe	Beschreibung
1	Seitenwand links	Einstieg - Kratzer - Smart Repair
2	Heckklappe/-tür	Heckklappe - Kratzer - Smart Repair
3	Stoßfänger vorn	Stoßfänger vorn - verkratzt / verschürft - instandsetzen und lackieren

### Gebrauchsspuren

Nr.	Bauteilgruppe	Beschreibung
1	Karosserie	Karosserie (Kratzer,Dellen) - Steinschlag - kein Abzug
2	Verkleidungen/Abdeckungen	Kofferraumverkleidung - verkratzt / verschürft - kein Abzug

### Fehlteile

Fehlteil

### Vorschäden

Nr.	Vorschaden
1	Front, Angabe durch Nutzer/Auftraggeber, vom 10.07.2023

### Festgestellte Nachlackierungen

Nr.	Ort
	Keine feststellbar



## Hauptbereifung

Achse	Reifengröße	Hersteller	Reifentyp	Profiltiefe	Verktgl.	Zul.
1	225/55 R17 97H	Pirelli	Winterreifen	4mm - 4mm	n.i.O.	n.i.O.
2	225/55 R17 97H	Pirelli	Winterreifen	4mm - 4mm	n.i.O.	n.i.O.

## Zusatzbereifung

Achse	Reifengröße	Hersteller	Reifentyp	Profiltiefe	Verktgl.	Zul.
1	225/55 R17 101Y	Goodyear	Sommerreifen	5mm - 5mm	n.i.O.	i.O.
2	225/55 R17 101Y	Goodyear	Sommerreifen	5mm - 5mm	n.i.O.	i.O.

Der Verschleißzustand sowie evtl. Schäden an der Bereifung sind wertmäßig berücksichtigt.

## Ausstattung

### Ausstattung

Bezeichnung
Klimaanlage
Navigationsgerät mit Kartenansicht
Radio

## Bemerkungen

Keine Gewähr auf Vollständigkeit und Richtigkeit der angezeigten Ausstattung.  
Techn. Änderungen vorbehalten  
Das Fahrzeug weist dem Alter, der Laufleistung und dem Einsatzzweck entsprechende Gebrauchsspuren auf.  
elektr. Komponenten geprüft, i. O.

Lackwerte geprüft, i. O.



## Angaben zum Fahrzeug

<b>Hersteller</b>	BMW	<b>Besichtigungszustand</b>	bedingt: Licht/Nässe/ Schmutz
<b>Typ/Modell</b>	5er-Reihe 530d Touring A Kombi5-türig 2993 ccm 286 PS / 210 KW Diesel 8-Gang Automatik	<b>Laufleistung (abgelesen)</b>	66.776 km
<b>Fahrgestellnummer</b>	WBA11AJ060CM76660	<b>Erstzulassung</b>	28.02.2023

### Angaben zum Auftrag:

Auftragsgemäß erfolgte die Fahrzeugzustandsbewertung in demontagefreien Zustand.

Grundlage dieses Produktes stellt der Leitfaden für Fahrzeugrücknahmen und Bewertungen gemäß des Schadengrenzmusterkatalog des Auftraggebers dar. Die expliziten Feststellungen im Einzelfall trifft der Sachverständige objektiv im Rahmen der vorgegebenen Standards aufgrund eigener Sachkunde.

### Fahrzeug-Identifizierung:

Die Fahrzeug-Identifizierungsnummer (FIN) wurde am Fahrzeug abgelesen und die Übereinstimmung im Verlauf der Besichtigung durch den Unterzeichner mit den vorgelegten Unterlagen festgestellt.

### Besichtigungsbedingungen:

Eine ordnungsgemäße Sichtprüfung der Lackierung und der Karosserie war wegen unzureichender Lichtverhältnisse/ Nässe oder Verschmutzung nur eingeschränkt möglich.

### Allgemeinzustand:

Das Fahrzeug weist dem Alter und Einsatzzweck entsprechende Gebrauchsspuren auf.

## Übersichtsfotos



Abbildung 1: Schräg vorne



Abbildung 2: Schräg vorne



Abbildung 3: Schräg hinten



Abbildung 4: Schräg hinten



Abbildung 5: Innenraum



Abbildung 6: Innenraum



Abbildung 7: Innenraum



Abbildung 8: Innenraum



Abbildung 9: Innenraum



Abbildung 10: Innenraum



Abbildung 11: Innenraum



Abbildung 12: Innenraum



**Abbildung 13:** FIN

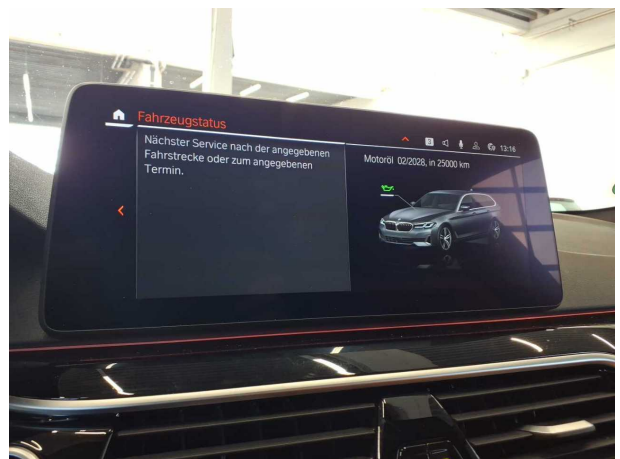
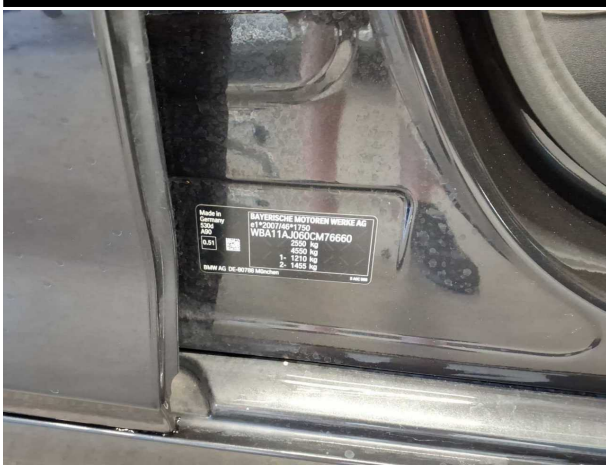

**Abbildung 14:** Zubehör



**Abbildung 15:** Zubehör



**Abbildung 16:** Dokumente

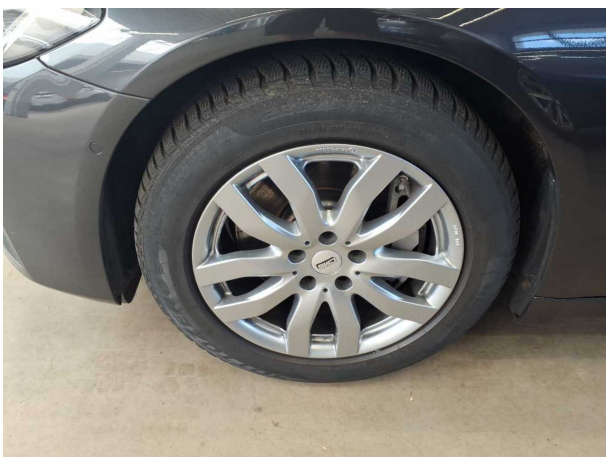

**Abbildung 17:** Montierte Bereifung



**Abbildung 18:** Sonstiges



**Abbildung 19:** Sonstiges

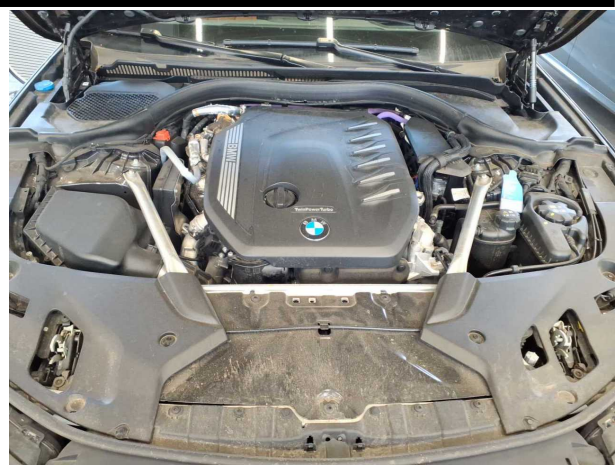

**Abbildung 20:** Sonstiges



**Abbildung 21:** Sonstiges

## Beschädigungsfotos



**Beschädigung #1:** Seitenwand links: Einstieg - Kratzer - Smart Repair



**Beschädigung #2:** Heckklappe/-tür: Heckklappe - Kratzer - Smart Repair



**Beschädigung #3:** Stossfänger vorn: Stossfänger vorn - verkratzt / verschürft - instandsetzen und lackieren

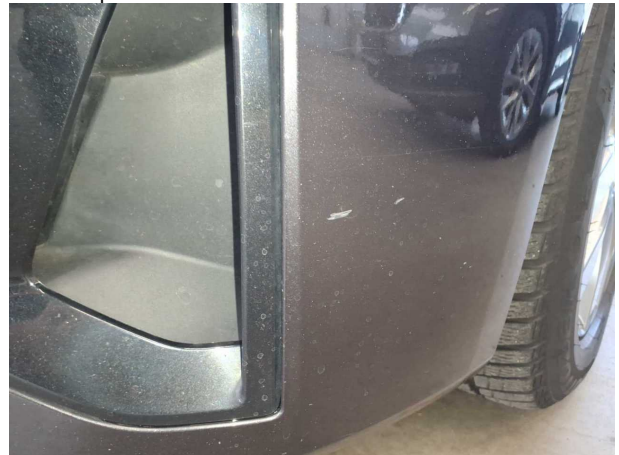

**Beschädigung #3:** Stossfänger vorn: Stossfänger vorn - verkratzt / verschürft - instandsetzen und lackieren



## Checkliste

Vorhanden	Name
<input type="checkbox"/>	ABE
<input type="checkbox"/>	Abschleppöse
<input type="checkbox"/>	Anhängekupplung abnehmbar
<input type="checkbox"/>	Antenne
<input type="checkbox"/>	Bordbuchmappe
<input type="checkbox"/>	Bordwerkzeug
<input type="checkbox"/>	Consumer Kabelkit
<input type="checkbox"/>	Fernbedienung Standheizung
<input type="checkbox"/>	Ladekabel
<input type="checkbox"/>	Laderaumabdeckung / Rollo
<input type="checkbox"/>	Leichtmetallfelgensatz komplett
<input type="checkbox"/>	Navigations Datenträger
<input type="checkbox"/>	Schlüssel Anhängerkupplung
<input type="checkbox"/>	Serviceheft
<input type="checkbox"/>	Tirefit Füllmittel
<input type="checkbox"/>	Tirefit komplett
<input type="checkbox"/>	Tirefit Kompressor
<input type="checkbox"/>	Windschott