



Hüsges Gruppe®
Die Gutachter

Zustandsbericht

Kunde :	Allane SE HCBE	Amtl. Kennzeichen :	SB-TY 337
Berichtsnummer :	0000000925953-DE926		
Referenznummer:	31200455		

Fahrzeugdaten

Kia Sportage (NQ5)(2021->) Spirit

Fahrzeug-Ident.-Nr.:	U5YPV81BANL049253	Laufleistung abgelesen:	32329 km
Erstzulassung / Baujahr:	24.06.2022 / 2022	Besichtigungsdatum/-ort:	17.06.2026 Siemensstr. 6, 63329 Egelsbach
Fahrzeugart:	SUV	Aufbauart:	Kombilimousine
Kraftstoff:	Superbenzin	Getriebe Art:	Schaltgetriebe 6 Gang
Navi.-Datenträger:	Festplattenlaufwerk	Hubraum / Leistung:	1598 ccm / 110 kW (150 PS) (M6Y) MACHINED BRONZE MET.
Antriebsart:	Frontantrieb	Lackfarbe:	
Lackart:	Metallic	Türen / Sitzplätze:	5 / 5
Anzahl Schlüssel:	2	Nächste HU / AU:	07.2027 / 07.2027
Polster Art:	Lederimitat/Stoff	Serviceheft verfügbar:	Ja
Farbe Innenausstattung:	Schwarz	Serviceheft gepflegt:	Ja
Raucherfahrzeug:	Nein	Letzter Service km / am:	26103 / 29.08.2025
Fahrzeug fahrbereit:	Ja	Vorgelegte Fahrzeug- Unterlagen:	ZB I (Fzg.Schein)
Zustand aussen:	2 - Gut	Zustand innen:	2 - Gut

Der Zustandsbericht wurde unparteiisch und nach bestem Wissen und Gewissen erstellt. Die im Zustandsbericht aufgeführten Bilder sind Bestandteil der Fahrzeugbeschreibung, hinsichtlich der Ausstattung und des Fahrzeug-zustandes.



Montierte Bereifung		
Reifenart / Felgentyp:	Sommerreifen	Aluminium original
1. Achse - links / Zust.	Continental	235/55/R18/104V 5 mm
1. Achse - rechts / Zust.	Continental	235/55/R18/104V 5 mm
2. Achse - links / Zust.	Continental	235/55/R18/104V 5 mm
2. Achse - rechts / Zust.	Continental	235/55/R18/104V 5 mm
Verkehrssicherheit:	Verkehrssicher	

Serienausstattung	
<ul style="list-style-type: none"> • 6 Lautsprecher • Airbag Fahrer-/Beifahrerseite • Antriebsart Frontantrieb • Anzeigeeinstrumente Supervision Digital 12,3 Zoll • Audiobedienung am Lenkrad • Außenspiegel elektr. verstell- und heizbar, beide • Bi-LED-Scheinwerfer mit adaptivem Fernlicht • DAB-Tuner (Radioempfang digital) • Dachhimmel grau • Dachreling • Einparkhilfe vorn • Elektr. Bremskraftverteilung • Energierückgewinnung (Alternator Management System, AMS) • Fahrassistenz-System Berganfahr-Assistent • Fahrassistenz-System: Frontkollisionswarnung mit Fußgänger- und Fahrraderkennung (Forward Collision-Avoidance Assist) • Fahrassistenz-System: Intelligenter Geschwindigkeits-Assistent (Intelligent Speed Limit Assist, ISLA) • Bremsassistent • Fahrassistenz-System: Stauassistent • Fahrmodusschalter • Fensterheber elektrisch vorn + hinten • Frontscheibe geräuschkämmend 	<ul style="list-style-type: none"> • Airbag Beifahrerseite abschaltbar • Anti-Blockier-System (ABS) • Anzeige für Reifendruck im Display Reifendruck-Kontrollsystem • Audio-Navigationssystem KIA (12,3"-Display) • Außenspiegel elektr. anklappbar • Außenspiegel Wagenfarbe • Blinkleuchte in Außenspiegel integriert • Dachantenne im Hai-fischflossen-Design • Dachkonsole mit Leseleuchten • Einparkhilfe hinten • Einschaltautomatik für Fahrlicht • Elektron. Stabilitäts-Programm (ESP / ESC) • Fahrassistenz-System: aktiver Spurhalteassistent (LKAS, Lane Keep Assist System) • Fahrassistenz-System Fernlichtassistent • Fahrassistenz-System: Insassenalarm • Fahrassistenz-System: Müdigkeitserkennungs-Sensor (Driver Attention Warning, DAW) • Fahrassistenz-System: Sicherheitssystem mit automatischem Notruf (ERA GLONASS / eCall) • Fahrassistenz-System: Verkehrszeichenerkennung, erweitert (Geschwindigkeits-Regel-/Begrenzeranlage) • Fensterheber elektr. mit Einklemmschutz vorn • Freisprecheinrichtung (Bluetooth) mit Sprachsteuerung • Fußmatten

- Gegenlenkunterstützung (Vehicle Stability Management, VSM)
- Geschwindigkeits-Regelanlage (Tempomat)
- Heckklappenöffnung elektr.
- Induktionsladeschale für Smartphone
- Isofix-Aufnahmen für Kindersitz
- Kindersicherung

- Kopf-Airbag-System
- Kopfstützen vorn verstellbar
- Lendenwirbelstütze Sitz vorn links, elektr. verstellbar
- Lenkrad heizbar
- Lenksäule (Lenkrad) höhen-/längsverstellbar
- Mild-Hybrid 110 kW (Motor 1,6 Ltr. - 110 kW T-GDI)
- Mittelarmlehne vorn
- Mobile Online Dienste UVO Connect / Kia Connect
- Otto-Partikelfilter (OPF)
- Radioempfang digital (DAB+)
- Reifen-Reparaturset
- Rücksitz klappbar (40:20:40)
- Schadstoffarm nach Abgasnorm Euro 6d
- Schließ-/Startsystem Smart-Key
- Seitenairbag vorn mitte (Center-Airbag)
- Sicherheitsgurte vorn höhenverstellbar
- Sitz vorn links höhenverstellbar
- Sitz vorn rechts mech. höhenverstellbar
- Sitzheizung hinten
- Smartphone Schnittstelle (Apple CarPlay & Android Auto)
- Sonnenblenden mit Spiegel (beleuchtet)
- Steckdose (12V-Anschluß) in Mittelkonsole
- Türgriffe außen Wagenfarbe
- Unterfahrschutz vorn
- Verglasung hinten abgedunkelt
- Warnanlage für Sicherheitsgurte, Fahrer-/Beifahrerseite
- Wärmeschutzverglasung

- Gepäckraumabdeckung / Rollo
- Getriebe 6-Gang
- Heckleuchten LED
- Innenspiegel mit Abblendautomatik
- Karosserie 5-türig
- Klimaautomatik 2-Zonen
Sensor Scheibenbeschlagerkennung
- Kopfstützen hinten verstellbar
- Kühlergrill Klavierlack
- Lenkrad (Leder)
- Lenkrad mit Multifunktion
- LM-Felgen
- Mittelarmlehne hinten mit Getränkehalter
- Mittelkonsole Klavierlack-Optik
- Nebelscheinwerfer LED
- Parkbremse elektrisch
- Radstand 2680 mm
- Rückfahrkamera
- Rücksitzlehnen neigungsverstellbar
- Scheibenwischer mit Regensensor
- Seitenairbag
- Servolenkung elektronisch gesteuert
- Sitz vorn links elektr. verstellbar (10-fach)
- Sitz vorn rechts elektr. verstellbar (8-fach)
- Sitzbezug / Polsterung: Stoff/Kunstleder
- Sitzheizung vorn
- Sonderlackierung Carrara-Weiß
- Steckdose (12V-Anschluß) im Koffer-/Laderaum
- Tagfahrlicht LED
- Unterfahrschutz hinten
- USB-Anschluss Mittelkonsole
- Warnanlage für Sicherheitsgurte hinten
- Wegfahrsperrung
- Zentralverriegelung mit Fernbedienung

Sonderausstattung

- Metallic-Lackierung
- Panoramadach / Ausstelldach (Glas)
Innenraumbeleuchtung LED, Gepäckraumbeleuchtung (LED)

Wir weisen darauf hin, dass die bereitgestellten Daten aus der DAT-Datenbank übernommen wurden. Für die Vollständigkeit und Richtigkeit kann keine Haftung übernommen werden.

Allgemeine Prüfung

Probefahrt:	Nicht durchgeführt Es wurde bei der Besichtigung des Fahrzeuges keine Probefahrt durchgeführt.
Unterbodenprüfung:	Nicht durchgeführt Eine Besichtigung der Fahrzeugunterseite wurde nicht durchgeführt.
Laufleistung plausibel:	Nicht prüfbar Nicht prüfbar
Hinweis:	
Hinweis (Verkehrssicherheit):	

Unfallschadenprüfung

Rep. Vorschäden / -höhe brutto:	Keine feststellbar Im Rahmen einer Sichtprüfung der Karosserieaußenhaut konnten keine Vorschäden festgestellt werden.
Lackschichtendickenmessung:	Innerhalb der Toleranzen Am Fahrzeug wurde eine Lackschichtdickenmessung an der Karosserieaußenhaut durchgeführt. Die Messwerte lagen innerhalb der Toleranzen von Erstlackierungen. Hinweise, die auf einen instandgesetzten Unfallschaden oder auf durchgeführte Nachlackierungen hindeuten, waren nicht erkennbar.
Bestehender Unfallschaden:	Nicht festgestellt Am Fahrzeug wurden im Rahmen einer Sichtprüfung der Karosserieaußenhaut keine bestehenden Unfallschäden festgestellt (ausgenommen übliche Gebrauchsspuren).
Hinweis:	

Übersicht durchgeführte Zustandsprüfung

Klimaanlage:	Eingeschränkt geprüft	✓	Sitzheizung:	Eingeschränkt geprüft	✓
Lichtanlage:	Eingeschränkt geprüft	✓	Sonnendach/ Verdeck:	In Ordnung	✓
Bremsanlage:	Eingeschränkt geprüft	✓	Motorlauf:	Nicht möglich	✗

Durchgeführte Technikprüfung

Klimaanlage:	Die Klimaanlage konnte bei der Besichtigung nur eingeschränkt geprüft werden.
Sitzheizung:	Eingeschränkt geprüft
Lichtanlage:	Die Lichtanlage konnte zum Besichtigungszeitpunkt nur eingeschränkt geprüft werden.
Sonnendach/ Verdeck:	In Ordnung
Bremsanlage:	Die Bremsanlage wurde durch eine Inaugenscheinnahme geprüft.

Motorlauf: Ein Probelauf des Motors konnte nicht durchgeführt werden
Hinweis: *

Schaden



Karosserie außen

	Bauteil	Schaden	Rep.-Art
1.	Tür Vorne - Links	Kratzer	Lackieren
2.	Stoßfänger Vorne	Abschürfung	Instandsetzen und Lackieren
3.	Tür Hinten - Links	Kratzer	Lackieren

Eine Vorschadenprüfung erfolgt ausschließlich im Rahmen und der Möglichkeiten einer Inaugenscheinnahme und Lackschichtenmessung ohne eine Demontage von Bauteilen. Ein möglicher Vorschadenumfang ist unbekannt.

Wir weisen darauf hin, dass das Fahrzeug zusätzlich zu den im Bericht aufgeführten Beschädigungen alters- und laufleistungsbedingte Gebrauchsspuren aufweisen kann, wie sie im normalen Gebrauch unvermeidlich sind (kleine Beulen, Dellen, Kratzer).

Es wird zudem keine Haftung für einen Defekt und / oder verborgen gebliebene Schäden im Hinblick auf Elektronik und Mechanik übernommen, sowie für arglistige Täuschung und verschwiegene Mängel.

Bilddokumentation



Vorne links



Vorne rechts



Hinten rechts



Hinten links



Kofferraum



Innen



Kombiinstrument



Kilometerstand



Mittelkonsole

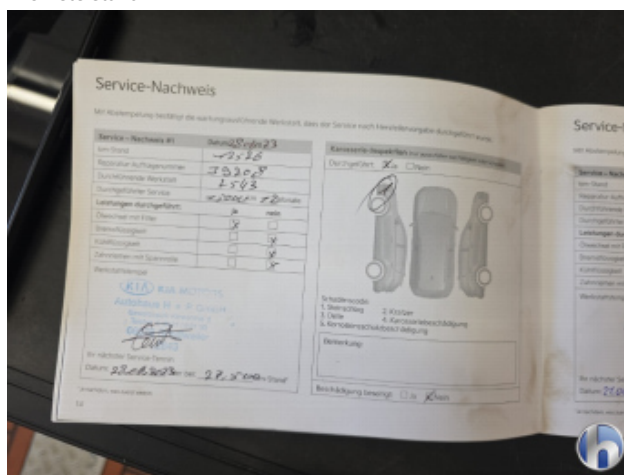

Serviceheft/Nachweis



Serviceheft/Nachweis

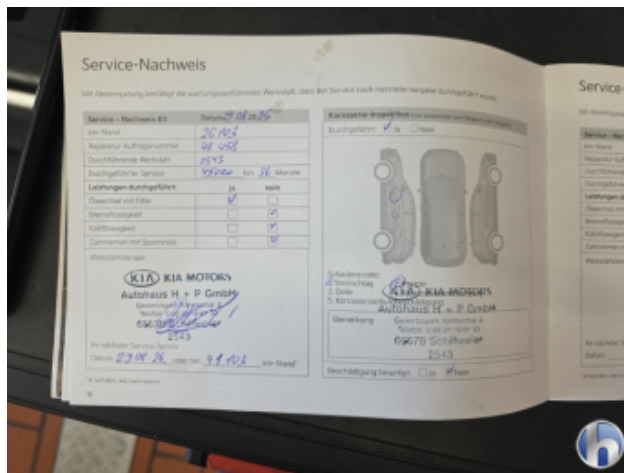

Serviceheft/Nachweis

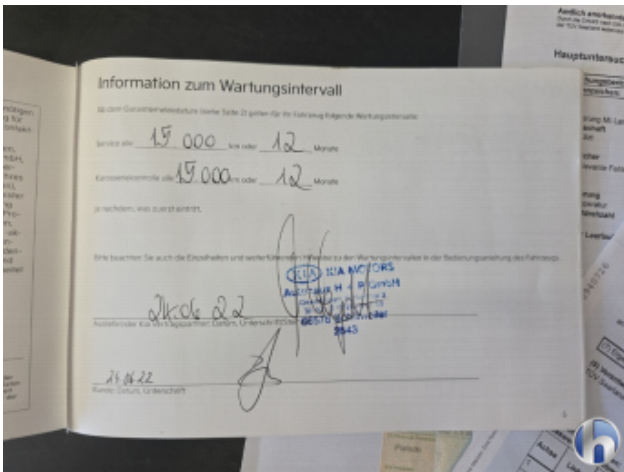

Sonstiges



Motorraum



Felgen



Bereifung



Bereifung



Bereifung



Bereifung



1. Tür Vorne - Links
Kratzer - Lackieren



1. Tür Vorne - Links
Kratzer - Lackieren

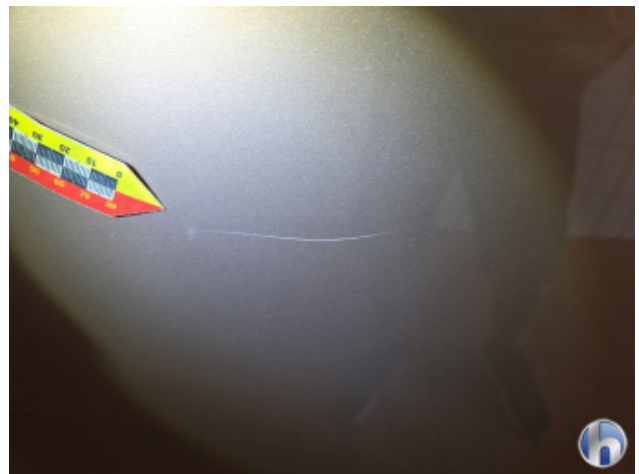

1. Tür Vorne - Links
Kratzer - Lackieren



1. Tür Vorne - Links
Kratzer - Lackieren



2. Stoßfänger Vorne
Abschürfung - Instandsetzen und Lackieren



2. Stoßfänger Vorne
Abschürfung - Instandsetzen und Lackieren



2. Stoßfänger Vorne
Abschürfung - Instandsetzen und Lackieren



2. Stoßfänger Vorne
Abschürfung - Instandsetzen und Lackieren



2. Stoßfänger Vorne
Abschürfung - Instandsetzen und Lackieren



2. Stoßfänger Vorne
Abschürfung - Instandsetzen und Lackieren



2. Stoßfänger Vorne
Abschürfung - Instandsetzen und Lackieren



2. Stoßfänger Vorne
Abschürfung - Instandsetzen und Lackieren



3. Tür Hinten - Links
Kratzer - Lackieren



3. Tür Hinten - Links
Kratzer - Lackieren



3. Tür Hinten - Links
Kratzer - Lackieren