

» Übersicht

Auftrags-Nr: 1002289590
Besichtigt am: 03.02.2026 11:57
Berichts-Nr: 9970394
FIN: WVVZZZ3CZPE066217



Fahrzeugansicht - diagonal
vorne links



Fahrzeugansicht - diagonal
hinten rechts



Innenraum - Cockpit mit
Laufleistung



Zustandsbericht

- Protokoll der Fahrzeugbewertung -

Berichts-Nr: 9970394
vom: 03.02.2026

» Fahrzeugdaten

Fahrzeugkategorie:	Personenkraftwagen
Fahrzeugart:	Kombi
Hersteller:	Volkswagen
Modell:	Passat
HSN / TSN:	0603 / BQS
Erstzulassungsdatum:	24.05.2023
Laufleistung:	53.774 km
Nachweis Kilometerstand:	Abgelesen
Farbe:	Mangangrau Metallic
Farbe Dach:	Mangangrau Metallic
Antriebsart:	Frontantrieb
Motorisierung/Kraftstoff:	Diesel
Hubraum:	2.000 ccm
Leistung:	110 kW (150 PS)
Fahrzeuglänge:	
Fahrzeughöhe:	
Fahrzeugbreite:	
Zulässiges Gesamtgewicht:	
Radstand:	
Anzahl Achsen:	2
Zylinder:	4
Schadstoffklasse:	Euro 6
Anzahl Türen:	4
Anzahl Sitze:	5
Getriebe:	Automatik 7-Gang
Polsterart:	Teilleder
Interieurfarbe:	Titanschwarz/Titanschwarz/Titanschwarz
Anzahl vorhandene Schlüssel:	2

» Dokumente & Wartung

Nächste HU:	
Zulassungsbescheinigung (ZBT1 Original) vorhanden:	Ja
Zulassungsbescheinigung entgegengenommen:	Ja
Kennzeichen entgegengenommen:	Beide
Wartungsheft:	Digital
Wartungsnachweis:	Vollständig
Datum der letzten Wartung:	
Km-Stand bei letzter Wartung:	

» Fahrzeugausstattung

12-V-Steckdose an der Mittelkonsole hinten und im Gepäckraum	Diversity-Antenne für FM-Empfang
2 Becherhalter vorn mit Abdeckung	Doppelkupplungsgetriebe DQ381
2 USB-C-Schnittstellen vorn, 1 USB-C-Ladebuchse an der Mittelkonsole hinten; Ladeleistung bis zu 45 W	Doppelton-Signalhorn
3 Kopfstützen hinten	Drehstromgenerator 140 A
4 AirStop®-Ganzjahresreifen 215/55 R 17	Dreipunkt-Automatiksicherheitsgurt für mittleren Rücksitzplatz
4 Leichtmetallräder "Helsinki" 6,5 J x 17	Dreipunkt-Automatiksicherheitsgurte für äußere Rücksitzplätze
4-Zylinder-Dieselmotor 2,0 l	Dreipunkt-Automatiksicherheitsgurte vornmit Höheneinstellung und Gurtstraffer
4-Zylinder-Dieselmotor 2,0 l TDI, 110 kW	Dynamischer Fernlichtassistent "Dynamic Light Assist" für LED-Matrix-Scheinwerfer
7-Gang-Automatikgetriebe oder DSG Beachtung: Fam. EDF	Einparkhilfe - Warnsignale bei Hindernissen im Front- und Heckbereich
8 Lautsprecher	Einstiegs-/Warnleuchten in LED-Technik in den Türen vorn
Abgasendrohr hinten (Standard)	Einstiegsleisten vorn und hinten in Edelstahl
Abgasnorm EU6 AP	Elegance
Airbag für Fahrer und Beifahrer, mit Beifahrerairbag-Deaktivierung	Elektrische Luftzusatzheizung
Anhängevorrichtung anklappbar, mit elektrischer Entriegelung	Elektronische Parkbremse inkl. Auto-Hold-Funktion
App-Connect inkl. App-Connect Wireless für Apple CarPlay und Android Auto	Elektronisches Stabilisierungsprogramm und elektromechanischer Bremskraftverstärker
Außen-Sound Standard	Entfall des Schriftzugs für die Motorbezeichnung auf der Gepäckraumklappe
Außenspiegel auf Fahrerseite asphärisch	Fahrlichtschaltung automatisch, mit Tagfahrlicht, "Leaving home"-Funktion und manueller "Coming home"-Funktion
Außenspiegel mit Umfeldbeleuchtung und Beifahrerspiegelabsenkung, anklapp- und beheizbar, auf Fahrerseite abblendend	Fahrzeuge mit besonderen Produktaufwertungsmaßnahmen
Außenspiegel rechts, konvex	Fahrzeugklassen-Differenzierung -3G0-
Ausströmer vorn, Spiegeleinstell-, Lichtdreh- und Fensterheberschalter beleuchtet, mit Chromeinfassung	Federbereich 34 nur Einbausteuerung keine Bedarfsprognose
Automatische Distanzregelung ACC "stop & go", mit Geschwindigkeitsbegrenzer	Fertigungsablauf Standard
Batterie 420A (70Ah)	Frontantrieb
Batterie/Generator Kapazität Standard	Frontscheibe in Verbundsicherheitsglas, wärme- und geräuschkämmend
Bauteilesatz ohne länderspezifische Bauvorschrift	Fußgängererkennung
Beifahrersitzlehne nicht umklappbar	Fußhebelwerk "Standard"
Berganfahrassistent	Gepäckraumabdeckung auszieh- und herausnehmbar, mit elektrischer Öffnung
Betriebserlaubnis Nachtrag	Gepäckraumauskleidung in Textil
Betriebsspannung 12 V	Gepäckraumboden aufstellbar
Bordliteratur in Deutsch (Deutschland)	Gewichtsbereich 4 nur Einbausteuerung keine Bedarfsprognose
Bordwerkzeug und Wagenheber	Heckklappe mit elektrischer Öffnung und Schließung
Chromleisten an den Seitenfenstern	Heckklappe mit elektrischer Öffnung und Schließung, elektrische Öffnung für Gepäckraumabdeckung
Dachhimmel in Mistralgrau	Helsinki 6,5 J x 17, Airstop®-Ganzjahresreifen 215/55 R17
Dachreling silber eloxiert	Innenleuchten mit Abschaltverzögerung und Dimmfunktion, je 2 LED-Leseleuchten vorn und hinten
Dämpfung hinten,Basis 1	Innenspiegel automatisch abblendend
Dämpfung vorn	IQ.LIGHT - LED-Matrix-Scheinwerfer mit LED-Tagfahrlicht, Kurvenfahrlicht und dynamischer Blinkleuchte
Dekoreinlagen "Piano Black" für Mittelkonsole	ISOFIX-Halteösen zur Befestigung von 2 Kindersitzen auf den Rücksitzen, auch für i-Size-Kindersitze
Dekoreinlagen in Aluminium gebürstet fürInstrumententafel und Türverkleidungen	Kältemittel R1234yf
Digitaler Radioempfang DAB+	



Zustandsbericht

 Berichts-Nr: 9970394
 vom: 03.02.2026

- Protokoll der Fahrzeugbewertung -

Kategorie 0	Ohne besondere Karosseriemaßnahmen
Kein Sonderfahrzeug, Standard-Ausführung	Ohne CD/DVD für Navigation
Keine Aktionsausführung	Ohne Dacheinsatz (Voll Dach)
Kennzeichenträger vorn und hinten (ECE)	Ohne Differenzialsperre
Kindersicherung	Ohne Dynamic Drive Control
Klimaanlage "Air Care Climatronic" mit Aktiv-Kombifilter, Bedienelementen hinten und 3-Zonen-Temperaturregelung	Ohne ECO-Funktion
Klima-und-Energie-Paket "Fond"	Ohne Elektromotor (Hybrid)
Kombi-Instrument mit elektronischem Tachometer, Kilometer- und Tageskilometerzähler, Drehzahlmesser	Ohne Feuerlöscher
Kopfairbagsystem für Front- und Fondpassagiere inkl. Seitenairbags vorn	Ohne Garagentoröffner
Kraftstoffsystem Diesel	Ohne Gepäck-Spinne/Netz/Tasche
Kraftstofftank mit 66 l Fassungsvermögen	Ohne Head-Up Display
Ladekantenschutz in Kunststoff	Ohne Heckspoiler
Landesverkaufsprogramm Deutschland	Ohne integriertes Mautsystem
LED-Leuchte im Fußraum vorn	Ohne Kindersitz
LED-Nebelscheinwerfer und Abbiegelicht	Ohne Ladedose
LED-Rückleuchten dunkelrot, mit dynamischer Blinkleuchte	Ohne Ladekabel
Lendenwirbelstützen vorn, auf Fahrerseite elektrisch einstellbar	Ohne Oberflächenschutz mit zusätzlichen Transportschutzmaßnahmen
Leuchtweitenregulierung dynamisch, mit dynamischem Kurvenfahrlicht	Ohne Scheinwerferreinigungsanlage
Linkslenker	Ohne Sitzbelüftung/Massagesitze
Make-up-Spiegel beleuchtet in den Sonnenblenden, Sonnenblenden ausziehbar	Ohne Sonnenschutzrollo
Mit Elektrische Lenksäulenverriegelung (ELV)	Ohne Sprachsteuerung
Mittelarmlehne vorn höhen- und längseinstellbar, mit Ablagebox; 2 Ausströmer hinten mit Chromlamellen	Ohne Spurwechselassistent
Motorenstart Standard	Ohne Systeme für den Fahrzeugzugang
Müdigkeitserkennung	Ohne Überführungsausrüstung
Multifunktionsanzeige "Premium" mit mehrfarbigem Display	Ohne Uhr
Multifunktionskamera	Ohne Vorbereitung Einbau Funkgerät
Multifunktionslenkrad in Leder, beheizbar, mit Schaltwippen	Ohne Vorbereitung für VTS (Vehicle-Tracing System)
Navigationssystem "Discover Media" inkl. "Streaming & Internet"	Ohne Vorbereitung Rundumtonkombination und ohne Funkantenne
Navigationssystem "Discover Media" inkl. "Streaming & Internet"	Ohne zus. Leuchten (Beleuchtungen innen)
Nebelschlusslicht beidseitig, Rückfahrlicht beidseitig	Ohne zus. Triebwerks-Unterschutz
Netztrennwand	Ohne Zusatz-/Standheizung
Nicht Heissland	Ohne zusätzliche Bereifung
Normal-Lackierung	Online-Dienst, mit OCU, mit Head Unit Codierung, ohne WFS-Verbund
Notbremsassistent "Front Assist" (für automatische Distanzregelung ACC bis 210 km/h)	Proaktives Insassenschutzsystem in Verbindung mit "Front Assist"
Notruf-Service; keine Registrierung notwendig, Dienst ist bei Auslieferung aktiviert	Radio
Ohne 2. Batterie	Radsicherungen mit erweitertem Diebstahlschutz
Ohne Aktivkohlebehälter mit SCR	Radstand
Ohne alternativ-Antriebssystem	Raucherausführung - Aschenbecher und Zigarettenanzünder vorn
Ohne Beifahrersitzverstellung vom Fond	Rechtsverkehr
	Regensensor
	Regionscode " ECE " für Radio



Zustandsbericht

- Protokoll der Fahrzeugbewertung -

Berichts-Nr: 9970394
vom: 03.02.2026

Reifen ohne Festlegung der Reifenmarke
Reifendruck-Kontrollsystem
Reserverad in Fahrbereifung, Leichtmetall
Rückfahrkamera "Rear View"
Rücksitzbank ungeteilt, Lehne asymmetrisch umklappbar,
Mittelarmlehne mit Ablagefach und Durchlademöglichkeit
Schalthebelknauf in Leder
Scheibenbremsen hinten
Scheibenbremsen vorn
Scheibenwaschdüsen vorn automatisch beheizt
Schlüsselloses Startsystem "Keyless Start" ohne Safe-
Sicherung
Seitenscheiben hinten und Heckscheibe abgedunkelt
Seitliche Leisten unten in Chrom
Serienkraftstoff-Erstbefüllung
Serviceanzeige 30000 km oder 2 Jahre (flexibel)
Servolenkung elektromechanisch, geschwindigkeitsabhängig
geregelt
Sicherheitsoptimierte Kopfstützen vorn, längs- und
höhenstellbar
Sitzmittelbahnen der Vordersitze und der äußeren
Rücksitzplätze in "ArtVelours", -wangeninnenseiten in Leder
"Vienna"
Spezielles Typschild für EG für M1-Pkw
Sport-Komfortsitze vorn
Spurhalteassistent "Lane Assist"
Standard-Klimazonen
Start-Stopp-System mit Bremsenergie-Rückgewinnung
Stoßfänger in Wagenfarbe, mit Chromleiste und
Chromblenden im Stoßfänger hinten
Telefonschnittstelle "Comfort" mit induktiver Ladefunktion
Textilfußmatten vorn und hinten
Tilgergewicht Lenkrad, 36 HZ
Trägerfrequenz 433,92 bis 434,42 MHz
Türverkleidung in Lederoptik
Typrüfstand Deutschland
Variant
Variante Grundausstattung
Verbandtasche, Warndreieck und Warnweste
Verkehrszeichenerkennung
Vorbereitet für "We Connect" und "We Connect Plus"
Vordersitze beheizbar
Vordersitze höhenstellbar, ergoComfort-Sitz auf der
Fahrerseite, mit elektrischer Lehnenstellung
Warnton und -leuchte für nicht angelegte Gurte vorn und hinten
Wartungsintervallverlängerung
Wegfahrsperre elektronisch



Zustandsbericht

- Protokoll der Fahrzeugbewertung -

Berichts-Nr: 9970394
vom: 03.02.2026

» Bereifung

MONTIERTE BEREIFUNG

Hersteller	Ort	Position	Typ	Felge	Dimension	Profiltiefe
Continental	Vorne	Links	Ganzjahresreifen	Aluminium	215/55 R 17 94 V	4,0 mm
Continental	Vorne	Rechts	Ganzjahresreifen	Aluminium	215/55 R 17 94 V	4,0 mm
Continental	Hinten	Links	Ganzjahresreifen	Aluminium	215/55 R 17 94 V	6,0 mm
Continental	Hinten	Rechts	Ganzjahresreifen	Aluminium	215/55 R 17 94 V	6,0 mm

Reifen zulässig: Ja

Reifen verkehrssicher: Ja

ERSATZ-/NOTRAD & ZUBEHÖR

Ersatzrad vorhanden: Ja

Hersteller	Ort	Position	Typ	Felge	Dimension	Profiltiefe
Pirelli	Ersatz		Winter	Aluminium	215/55 R 17 94 H	7,0 mm

Pannenbergung zulässig: Ja

Pannenbergung verkehrssicher: Ja

Bordwerkzeug vorhanden: Ja

Wagenheber vorhanden: Ja



Zustandsbericht

- Protokoll der Fahrzeugbewertung -

Berichts-Nr: 9970394
vom: 03.02.2026

» Wertmindernde Faktoren

Nicht vorhanden

» Gebrauchsspuren

Nr	Bauteil	Schadensbeschreibung	Reparaturempfehlung
1	Tür vorne links	Kratzer	Akzeptabel (Gebrauchsspur)
2	Seitenwand hinten links	Kratzer	Akzeptabel (Gebrauchsspur)
3	Stoßfänger hinten	Kratzer	Akzeptabel (Gebrauchsspur)



Zustandsbericht

- Protokoll der Fahrzeugbewertung -

Berichts-Nr: 9970394
vom: 03.02.2026

» Merkantile Wertminderung

Unfallfahrzeug:	Ja
Vorschäden bekannt:	Nein
Vorschäden feststellbar:	Ja
Nachlackierungen vorhanden:	Nein
Lackschichtdickenmessung durchgeführt:	Ja - mit Auffälligkeiten/Abweichungen

ERGEBNISSE DER LACKSCHICHTDICKENMESSUNG

Bauteil	Lack (µm)
Lackschichtdicke Kotflügel vorne links (µm)	114,0
Lackschichtdicke Tür vorne links (µm)	164,0
Lackschichtdicke Tür hinten links (µm)	91,0
Lackschichtdicke Seitenwand hinten links (µm)	426,0
Lackschichtdicke Kofferraumdeckel (µm)	100,0
Lackschichtdicke Seitenwand hinten rechts (µm)	97,0
Lackschichtdicke Tür vorne rechts (µm)	105,0
Lackschichtdicke Tür hinten rechts (µm)	117,0
Lackschichtdicke Kotflügel vorne rechts (µm)	116,0
Lackschichtdicke Motorhaube (µm)	103,0
Lackschichtdicke Dach (µm)	119,0

Pro Bauteil wurden mindestens 3 Messungen durchgeführt.



Zustandsbericht

- Protokoll der Fahrzeugbewertung -

Berichts-Nr: 9970394
vom: 03.02.2026

» Hinweise zum Zustandsbericht

Angaben zum Auftrag und zum Bewertungsumfang:

Es wurde der Auftrag erteilt, einen Zustandsbericht über das beschriebene Fahrzeug zu erstellen.

Die Fahrzeugzustandsbewertung erfolgte auftragsgemäß auf Basis der vom Auftraggeber vorgegebenen Standards für Fahrzeugbewertungen. Die Feststellungen im Einzelfall trifft der Sachverständige aufgrund eigener Sachkunde und nach eigenem sachverständigen Ermessen.

Fahrzeug-Identifizierung:

WVWZZZ3CZPE066217

FIN abgelesen und stimmt mit Unterlagen überein

Allgemeinzustand:

Gepflegter Allgemeinzustand

Besichtigungsbedingungen:

Ausreichend

Hebebühne/Hubmittel benutzt:

Ja

Motorenlauf durchgeführt:

Ja

Fahrprobe durchgeführt:

Ja



Zustandsbericht

- Protokoll der Fahrzeugbewertung -

Berichts-Nr: 9970394
vom: 03.02.2026

» Sonstige Bemerkungen

Vorliegendes Exemplar wurde auf elektronischem Wege erzeugt. Es ist ohne Originalunterschrift gültig.

» Ansichtsfotos



Fahrzeugansicht - diagonal vorne links



Fahrzeugansicht - diagonal vorne rechts



Fahrzeugansicht - diagonal hinten links



Fahrzeugansicht - diagonal hinten rechts



Innenraum - Cockpit mit Laufleistung



Equipment - Bordwerkzeug



Seitenansicht - Schweller links



Seitenansicht - Schweller rechts



Fahrzeug - Typenschild/Fahrgestellnummer



Räder - Rad montiert vorne links



Räder - Rad montiert vorne rechts

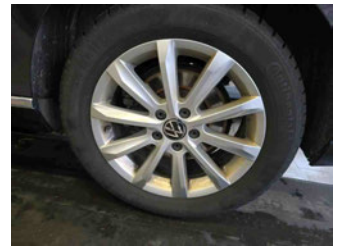

Räder - Rad montiert hinten links



Räder - Rad montiert hinten rechts



Räder - Ersatzrad



Innenraum - Mittelkonsole



Fahrzeug - Motorraum offen



Equipment - Boardmappe/
Securitybag



Innenraum - Kofferraum

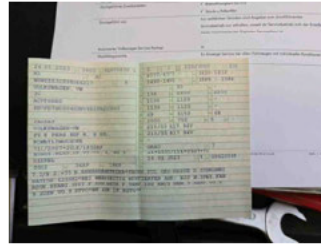

Fahrzeug - abgegebene ZB1



Equipment - Anhängerkupplung

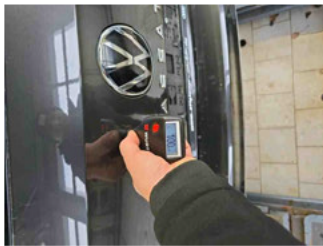

Lackstärke Heckklappe



Lackstärke Dach



Lackstärke Tür hinten links



Lackstärke Tür hinten rechts



Lackstärke Tür vorne links

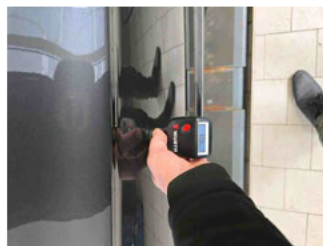

Lackstärke Tür vorne rechts

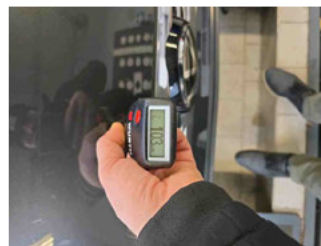

Lackstärke Motorhaube



Lackstärke Seitenwand hinten links



Lackstärke Seitenwand hinten rechts



Lackstärke Kotflügel vorne links

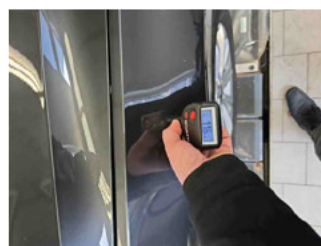

Lackstärke Kotflügel vorne rechts



Fahrzeug - Serviceunterlagen /
Wartungsnachweis



Innenraum - vorne



Innenraum - hinten



Unterbodenscan



Innenraum -
Navigationsgerät/Radio

» Beschädigungsfotos

GEBRAUCHSSPUREN

1 - Tür vorne links - Kratzer - Akzeptabel (Gebrauchsspur)



2 - Seitenwand hinten links - Kratzer - Akzeptabel (Gebrauchsspur)



3 - Stoßfänger hinten - Kratzer - Akzeptabel (Gebrauchsspur)

