

Standplatz: \_\_\_\_\_

06.07.2026

## Fahrzeugbeschreibung

**Fahrzeug:** HYUNDAI IONIQ 6 77,4kWh 239kW Allradantrieb Techniq Limousine4-türig 0 ccm 325 PS / 239 KW Elektrisch Automatik

Amtliches Kennzeichen:	MK -X 2021E	Fahrgestell-Nummer:	KMHM541C3PA017717
Vertrags-Nummer:	35283084	Erstzulassung:	27.04.2023
Internes KZ:	15085800	Kilometer-Stand:	89002

Unfall/Schaden: Dem Verkäufer wurden keine unfallbedingten Beschädigungen am Fahrzeug angezeigt.

### Ausstattung:

**HYUNDAI IONIQ 6 77,4kWh 239kW Allradantrieb Techniq Limousine 4-türig 0 ccm 325PS / 239 KW Elektrisch Automatik**

Lackierung: Digital Green (mineral)

Polsterung: Leder Schwarz

Telefontyp:

**Listenpreis ohne Sonderausstattung in EUR (vor Mwst.)**

**51.344,54**

Sonderausstattung in EUR (vor Mwst.):

20-Zoll-Leichtmetallfelgen	1.680,67
Adapter zum Anschluss von 230V-Geräten an der Ladebuchse	0,00
Digital Green (mineral)	0,00
Digitale Außenspiegel	1.092,44
Mineral-Lackierung	554,62
Park-Paket und BOSE Soundsystem	0,00
Sitz-Paket	0,00
Stoff-Leder Kombination Tartan schwarz	0,00
UNIQ-Paket	2.605,04

**Listenpreis gesamt in EUR (vor Mwst.)**

**57.277,31**

**Listenpreis gesamt in EUR (inkl. Mwst.)**

**68.160,00**

Voraussichtliche Berechnungsbasis\* für die Ermittlung des geldwerten Vorteils gesamt in EUR (inkl. Mwst.)

68.160,00

Bitte beachten Sie, dass diese Angabe rein informativ und unverbindlich ist. Maßgeblich für die Ermittlung des steuerlich relevanten geldwerten Vorteils ist der Listenpreis für Verbraucher am Tag der Erstzulassung, der bei Elektro- und Hybridfahrzeugen gegebenenfalls zu mindern ist.

\*Voraussichtlicher Bruttolistenpreis für Verbraucher abzüglich Winterräder und / oder Telefonvorbereitung

22653

## Technische Daten

(Angaben basieren auf Herstellerangaben\*)

Fahrzeug:	HYUNDAI IONIQ 6 77,4kWh 239kW Allradantrieb Techniq Limousine4-türig 0 ccm 325 PS / 239 KW Elektrisch Automatik		
Modelljahr:	2023		
kW / PS:	239 / 325	Hubraum:	0
Getriebe:	Automatik	Anzahl Gänge:	1
Emissionsgruppe:		CO2 (g/km):	0
durchschn. Verbrauch/100 Km:	0,0000	Tankinhalt:	0
Max. Km/h:	185	Beschl. 0-100 Km/h in Sec.:	5,100
Leergewicht (kg):	1950	zul. Gewicht (kg):	2520

\* Angaben ohne Gewähr

24800

**Unfall-/Schadenspiegel**

**Vertrags-Nummer:** 35283084  
**Amtliches Kennzeichen:** MK -X 2021E  
**Übersicht erstellt am:** 06.07.2026

Für das Fahrzeug gem. o.g. Leasingvertrag, Fahrzeugtyp

**HYUNDAI IONIQ 6 77,4kWh 239kW Allradantrieb Techniq Limousine4-türig 0 ccm 325 PS / 239 KW Elektrisch Automatik**

wurden uns während der Vertragslaufzeit nachfolgende Beschädigungen angezeigt:

---

<i>Datum</i>	<i>SNR</i>	<i>Verursacher</i>	<i>Beschädigung</i>	<i>Reparatur erfolgt *</i>	<i>Gutachten vorhanden *</i>
--------------	------------	--------------------	---------------------	--------------------------------	----------------------------------

---

\* Sofern für eine Schadennummer mehrere Beschädigungen angegeben sind, gilt der Eintrag in dieser Spalte für die gesamte Schadennummer.

**Unfall-/Schadenspiegel zur Kenntnis genommen:**\_\_\_\_\_  
Datum und Unterschrift Käufer

31693

**Wartungsreport**

**Vertrags-Nummer:** 35283084  
**Amtliches Kennzeichen:** MK -X 2021E  
**Übersicht erstellt am:** 06.07.2026

Für das Fahrzeug gem. o.g. Leasingvertrag, Fahrzeugtyp

**HYUNDAI IONIQ 6 77,4kWh 239kW Allradantrieb Techniq Limousine4-türig 0 ccm 325 PS / 239 KW Elektrisch Automatik**

wurden uns während der Vertragslaufzeit nachfolgende Wartungen angezeigt:

-----  
**Datum**                      **Km-Stand**                      **Art der Wartung**  
-----

**Wartungsreport zur Kenntnis genommen:**\_\_\_\_\_  
Datum und Unterschrift Käufer



Hüsges Gruppe®  
Die Gutachter

## Zustandsbericht

<b>Kunde :</b>	<b>Allane SE</b>	<b>Amtl. Kennzeichen :</b>	<b>MK-X 2021E</b>
<b>Berichtsnummer :</b>	<b>0000000925817-DE613</b>		
<b>Referenznummer:</b>	<b>31201763</b>		

### Fahrzeugdaten

#### Hyundai Ioniq 6 (11.2022->) Uniq Elektro 4WD

Fahrzeug-Ident.-Nr.:	<b>KMHM541C3PA017717</b>	Laufleistung abgelesen:	<b>89002 km</b> <b>17.06.2026 Obere</b> <b>Lichtenplatzer Str. 304,</b> <b>42278 Wuppertal</b>
Erstzulassung / Baujahr:	<b>27.04.2023 / 2022</b>	Besichtigungsdatum/-ort:	
Fahrzeugart:	<b>PKW</b>	Aufbauart:	<b>Limousine</b>
Kraftstoff:	<b>Elektro</b>	Getriebe Art:	<b>Automatik</b>
Navi.-Datenträger:	<b>Festplattenlaufwerk</b>	Hubraum / Leistung:	<b>0 ccm / 239 kW (325 PS)</b>
Antriebsart:	<b>-</b>	Lackfarbe:	<b>Digital Green Pearl / MIC</b>
Lackart:	<b>Metallic</b>	Türen / Sitzplätze:	<b>4 / 5</b>
Anzahl Schlüssel:	<b>2</b>	Nächste HU / AU:	<b>04.2027 / 04.2027</b>
Polster Art:	<b>Leder</b>	Serviceheft verfügbar:	<b>Ja</b>
Farbe Innenausstattung:	<b>Schwarz</b>	Serviceheft gepflegt:	<b>Teilweise</b>
Raucherfahrzeug:	<b>Nein</b>	Letzter Service km / am:	<b>61804 / 10.06.2025</b>
Fahrzeug fahrbereit:	<b>Ja</b>	Vorgelegte Fahrzeug-	
Zustand aussen:	<b>2 - Gut</b>	Unterlagen:	<b>ZB I (Fzg.Schein)</b>
		Zustand innen:	<b>2 - Gut</b>

Der Zustandsbericht wurde unparteiisch und nach bestem Wissen und Gewissen erstellt. Die im Zustandsbericht aufgeführten Bilder sind Bestandteil der Fahrzeugbeschreibung, hinsichtlich der Ausstattung und des Fahrzeug-zustandes.



<b>Montierte Bereifung</b>		
Reifenart / Felgentyp:	<b>Allwetterreifen</b>	<b>Aluminium original</b>
1. Achse - links / Zust.	<b>Dunlop</b>	<b>225/55/R18/102H 5 mm</b>
1. Achse - rechts / Zust.	<b>Dunlop</b>	<b>225/55/R18/102H 5 mm</b>
2. Achse - links / Zust.	<b>Dunlop</b>	<b>225/55/R18/102H 5 mm</b>
2. Achse - rechts / Zust.	<b>Dunlop</b>	<b>225/55/R18/102H 5 mm</b>
Verkehrssicherheit:	<b>Verkehrssicher</b>	

<b>Unmontierte Bereifung</b>		
Reifenart / Felgentyp:	<b>Sommerreifen</b>	<b>Aluminium original</b>
1. Achse - links / Zust.	<b>Goodyear</b>	<b>245/40/R20/99V 5 mm</b>
1. Achse - rechts / Zust.	<b>Goodyear</b>	<b>245/40/R20/99V 5 mm</b>
2. Achse - links / Zust.	<b>Goodyear</b>	<b>245/40/R20/99V 5 mm</b>
2. Achse - rechts / Zust.	<b>Goodyear</b>	<b>245/40/R20/99V 5 mm</b>
Verkehrssicherheit:	<b>Verkehrssicher</b>	

<b>Serienausstattung</b>	
<ul style="list-style-type: none"> <li>• Ablagebox / Stauraum unter Kofferraumboden</li> <li>• Airbag Beifahrerseite</li> <li>• Airbag Fahrerseite</li> <li>• Ambiente-Beleuchtung einstellbar</li> <li>• Anti-Blockier-System (ABS)</li> <li>• Audio-Navigationssystem Touchscreen-Farbdisplay (12,25 Zoll)</li> <li>• Außenspiegel elektr. verstell- und heizbar, beide</li> <li>• Außenspiegel Unterschale schwarz lackiert (Hochglanz)</li> <li>• Blinkleuchten LED in Außenspiegel integriert</li> <li>• Dachspoiler 3. Bremsleuchte</li> <li>• Elektr. Bremskraftverteilung</li> <li>• Elektron. Stabilitätskontrolle (ESC) mit Bremsassistent</li> <li>• Fahrassistenz-System: aktiver Totwinkel-Assistent</li> </ul>	<ul style="list-style-type: none"> <li>• Ablage tasche an Vordersitzlehnen</li> <li>• Airbag Beifahrerseite abschaltbar</li> <li>• Alarmanlage</li> <li>• Anhängerkupplung Vorbereitung</li> <li>• Antriebsart Allradantrieb</li> <li>• Außenspiegel elektr. anklappbar</li> <li>• Außenspiegel Oberschale Wagenfarbe</li> <li>• Batterieheizsystem</li> <li>• BOSE-Paket Verglasung Akustikglas, Akustikglas Türscheiben seitlich, Subwoofer, 7 Lautsprecher, Sound-System Bose, Soundgenerator (innen)</li> <li>• Einschaltautomatik für Fahrlicht / Lichtsensor</li> <li>• Elektromotor 239 kW (cont. 81 kW, Dual-Elektromotor)</li> <li>• Fahrassistenz-System: aktiver Spurhalteassistent (LKAS, Lane Keep Assist System)</li> <li>• Fahrassistenz-System: Aufmerksamkeits-Assistent</li> </ul>

- Fahrassistenz-System: Ausstiegswarnung
- Fahrassistenz-System: Autonome Notbremsfunktion inkl. Frontkollisionswarnung (FCA)  
Fahrassistenz-System: Spurwechselassistent (LC), Fahrassistenz-System: Autonome Notbremsfunktion inkl. Fußgängererkennung (FCA-Ped.), Fahrassistenz-System: Autonome Notbremsfunktion inkl. Fahrradfahrererkennung (FCA-Cyc.), Fahrassistenz-System: Autonome Notbremsfunktion inkl. Abbiegefunktion (FCA-JT), Fahrassistenz-System: Querverkehrs-Assistent vorn (Kreuzungs-Assistent), Fahrassistenz-System: Ausweich-Assistent (Evasive Steer Assistance, ESA)
- Fahrassistenz-System Fahrprofilwahl (Drive Mode)
- Fahrassistenz-System: Insassenalarm (ROA)
- Fahrassistenz-System Querverkehrs-Assistent (Cross Traffic)
- Fahrassistenz-System: Spurfolgeassistent (Lane Following Assist, LFA)
- Fensterheber elektr. mit Einklemmschutz
- Fensterrahmen Zierleisten schwarz glänzend
- Frontscheibe Verbundglas
- Frontstaufach / Frunk (Kofferraum, vorn)
- Getränkehalter hinten
- Gurtstraffer
- Heckklappe/-Deckel elektr. betätigt (Öffnung, sensorgesteuert)
- Heckscheibe heizbar
- Induktionsladeschale für Smartphone
- Instrumentenanzeige Farbdisplay 12,25 Zoll
- Karosserie 4-türig
- Kopf-Airbag-System
- Kühlergrill, Aktive Luftklappen, regelbar
- Ladevorrichtung On-Board-Lader (3-Phasen)
- Lendenwirbelstütze Sitz vorn links, elektr. verstellbar
- Lenkrad (Leder) mit Multifunktion  
Lenkrad heizbar
- Lenksäule (Lenkrad) höhenverstellbar
- Fahrassistenz-System: Autobahnassistent 2.0 (Highway Driving Assist, HDA 2.0)
- Berganfahrhilfe
- Fahrassistenz-System Fernlichtassistent
- Fahrassistenz-System: Multikollisionsbremse (Multi Collision Brake)
- Fahrassistenz-System: Sicherheitssystem mit automatischem Notruf (ERA GLONASS / eCall)
- Fahrassistenz-System: Verkehrszeichenerkennung, erweitert (Geschwindigkeits-Regel-/Begrenzeranlage)
- Fensterheber elektrisch vorn und hinten, mit Auf-/Ab-Automatik
- Freisprecheinrichtung Bluetooth
- Frontschürze, Heckschürze und Seitenschutzleisten in Kontrastfarbe
- Getriebe für Elektrofahrzeug
- Getränkehalter vorn
- Head-up-Display
- Heckleuchten LED (Pixel-Design)
- HV-Batterie 77,4 kWh (Lithium-Ionen)
- Innenspiegel mit Abblendautomatik
- Isofix-Aufnahmen für Kindersitz
- Klimaautomatik 2-Zonen
- Kopfstützen hinten verstellbar
- Ladekabel mit Typ 2-Stecker
- LED-Pixel am Lenkrad (interaktiv)
- Lendenwirbelstütze Sitz vorn rechts, elektr. verstellbar
- Lenkrad mit Schaltwippen
- Lenksäule (Lenkrad) längsverstellbar

- Leseleuchten vorn und hinten LED
- LM-Felgen
- Matrix-LED-Scheinwerfer
- Mittelarmlehne vorn
  
- Nebelschlussleuchte LED
- Park-Paket  
Kamerasystem Around View, Fahrassistenz-System: Remote Parklenkassistent (Remote Smart Parking Assist, RSPA), Fahrassistenz-System: City-Notbremsfunktion, rückwärts (PCA-R), Fahrassistenz-System: Totwinkel-Assistent mit Monitoranzeige (BVM)
- Pedale Aluminium
- Reifen-Reparaturkit
- Rückfahrkamera
- Rücksitzlehne umklappbar mit Fernentriegelung im Kofferraum
- Scheibenbeschlagenerkennung / Regelung
- Seitenairbag vorn
- Service-System: Online Update OTA (Over The Air)
- Servolenkung
- Sitz vorn links elektr. verstellbar
- Sitz vorn rechts elektr. verstellbar
- Sitz-Paket  
Sitzbezug / Polsterung: Leder, Sitze vorn elektr. verstellbar (links mit Memory), Sitz vorn links mit Relax-Funktion, Sitz vorn rechts mit Relax-Funktion, Komfortsitze vorn (inkl. Belüftung / Sitzheizung), Sitzheizung vorn
- Smart-Key
- Sonderlackierung Byte Blue Uni
- Start-Stop-Knopf
- Steckdose (12V-Anschluß) vorn
- Türgriffe außen ausfahrbar / versenkbar, elektrisch
- Uniq-Paket
- USB-Anschluss Mittelkonsole
- Vehicle-to-Load Stecker (V2L)
- Verglasung hinten abgedunkelt
- Warnanlage für Sicherheitsgurte, Fahrer-/Beifahrerseite
- Wärmepumpe für Heizungs-/Klimaanlage
  
- Lifetime MapCare (Internetbasierende Dienste)
- Luftdüsen hinten
- Mittelarmlehne hinten
- Navigationsbasierte Adaptive Geschwindigkeitsregelanlage (Tempomat) mit Abstandsregelung (NSCC)
- Notladekabel (ICCB)
- Parkbremse elektrisch (EPB)
  
- Radioempfang digital (DAB+)
- Reifendruck-Kontrollsystem
- Rücksitzlehne geteilt/klappbar
- Schalt-/Wählhebel (Shift by Wire)
  
- Scheibenwischer mit Regensensor
- Seitenairbag vorn mitte (Central Airbag)
- Service-System: Remote Services (Blue Link)
- Sicherheitsgurte vorn höhenverstellbar
- Sitz vorn links höhenverstellbar
- Sitz vorn rechts höhenverstellbar
- Sitzheizung hinten
  
- Smartphone Schnittstelle (Apple CarPlay & Android Auto)
- Sonnenblenden mit Spiegel
- Steckdose (12V-Anschluß) 2.Sitzreihe
- Tagfahrlicht LED
- Türgriffe außen Wagenfarbe
- USB-Anschluss (Typ C, 2-fach)
- USB-Ladeanschlüsse (2-fach, Typ C) für 2.Sitzreihe
- Verglasung getönt
- Vorheizsystem für Batterie
- Wegfahrsperrung (elektronisch)
- Zentralverriegelung mit Fernbedienung

### Sonderausstattung

- Außenspiegel mit Kamera, digital (DSM)
- Mica-Lackierung / Mineraleffekt-Lackierung

Wir weisen darauf hin, dass die bereitgestellten Daten aus der DAT-Datenbank übernommen wurden. Für die Vollständigkeit und Richtigkeit kann keine Haftung übernommen werden.

### Allgemeine Prüfung

<b>Probefahrt:</b>	<b>Eingeschränkt durchgeführt</b> Aufgrund der Bedingungen konnte eine kurze Probefahrt nur mit mäßiger Geschwindigkeit durchgeführt werden. Im Rahmen der Probefahrt wurden weitere Prüfungen durchgeführt. Die Ergebnisse sind im weiteren Verlauf des Gutachtens dokumentiert.
<b>Unterbodenprüfung:</b>	<b>Eingeschränkt durchgeführt</b> Zur Untersuchung des Fahrzeuges standen weder Hubmittel (Hebebühne o. ä.) noch eine Auffahrrampe bzw. Grube zur Verfügung. Aus diesem Grund war die Besichtigung der Fahrzeugunterseite nur begrenzt möglich.
<b>Laufleistung plausibel:</b>	<b>Ja</b> Ja
<b>Hinweis:</b>	
<b>Hinweis (Verkehrssicherheit):</b>	

### Unfallschadenprüfung

<b>Rep. Vorschäden / -höhe brutto:</b>	<b>Keine feststellbar</b> Im Rahmen einer Sichtprüfung der Karosserieaußenhaut konnten keine Vorschäden festgestellt werden.
<b>Lackschichtdickenmessung:</b>	<b>Innerhalb der Toleranzen</b> Am Fahrzeug wurde eine Lackschichtdickenmessung an der Karosserieaußenhaut durchgeführt. Die Messwerte lagen innerhalb der Toleranzen von Erstlackierungen. Hinweise, die auf einen instandgesetzten Unfallschaden oder auf durchgeführte Nachlackierungen hindeuten, waren nicht erkennbar.
<b>Bestehender Unfallschaden:</b>	<b>Nicht festgestellt</b> Am Fahrzeug wurden im Rahmen einer Sichtprüfung der Karosserieaußenhaut keine bestehenden Unfallschäden festgestellt (ausgenommen übliche Gebrauchsspuren).
<b>Hinweis:</b>	

### Übersicht durchgeführte Zustandsprüfung



<b>Klimaanlage:</b>	Eingeschränkt geprüft	✓	<b>Sitzheizung:</b>	Eingeschränkt geprüft	✓
<b>Lichtanlage:</b>	Eingeschränkt geprüft	✓	<b>Sonnendach/ Verdeck:</b>	Nicht vorhanden	✗
<b>Bremsanlage:</b>	Eingeschränkt geprüft	✓	<b>Motorlauf:</b>	Eingeschränkt geprüft	✓

### Durchgeführte Technikprüfung

<b>Klimaanlage:</b>	Die Klimaanlage konnte bei der Besichtigung nur eingeschränkt geprüft werden.
<b>Sitzheizung:</b>	Eingeschränkt geprüft

<b>Lichtanlage:</b>	Die Lichtanlage konnte zum Besichtigungszeitpunkt nur eingeschränkt geprüft werden.
<b>Sonnendach/ Verdeck:</b>	Nicht vorhanden
<b>Bremsanlage:</b>	Die Bremsanlage wurde durch eine Inaugenscheinnahme geprüft.
<b>Motorlauf:</b>	Die Überprüfung des Motorlaufs war nur eingeschränkt möglich. Dabei wurden keine akustischen bzw. visuellen Auffälligkeiten festgestellt.
<b>Hinweis:</b>	*Serviceintervall nach Herstellervorgaben überzogen (24 Monate / 30.000 km) Kostenerweiterung durch fehlenden oder überzogenen Service / Verlust der Herstellergarantie möglich.

## Schaden

	<b>Karosserie außen</b>		
	<b>Bauteil</b>	<b>Schaden</b>	<b>Rep.-Art</b>
1.	Motorhaube	Verätzung	Aufbereiten / Polieren
	<b>Sonstiges</b>		
	<b>Bauteil</b>	<b>Schaden</b>	<b>Rep.-Art</b>
2.	2. Radsatz	Beschädigt	Smart Repair
3.	Hu	Fällig	Erneuern
4.	Wartung über 933 km überzogen. Kostenerweiterung durch Verlust der Herstellergarantie möglich.	Nicht Gepflegt	
5.	Fahrzeug	Verschmutzt	Reinigen

Eine Vorschadenprüfung erfolgt ausschließlich im Rahmen und der Möglichkeiten einer Inaugenscheinnahme und Lackschichtenmessung ohne eine Demontage von Bauteilen. Ein möglicher Vorschadenumfang ist unbekannt.

Wir weisen darauf hin, dass das Fahrzeug zusätzlich zu den im Bericht aufgeführten Beschädigungen alters- und laufleistungsbedingte Gebrauchsspuren aufweisen kann, wie sie im normalem Gebrauch unvermeidlich sind (kleine Beulen, Dellen, Kratzer).

Es wird zudem keine Haftung für einen Defekt und / oder verborgen gebliebene Schäden im Hinblick auf Elektronik und Mechanik übernommen, sowie für arglistige Täuschung und verschwiegene Mängel.



## Bilddokumentation



Vorne links



Vorne rechts



Hinten rechts



Hinten links



Kofferraum



Innen



Kombiinstrument



Kilometerstand



Mittelkonsole

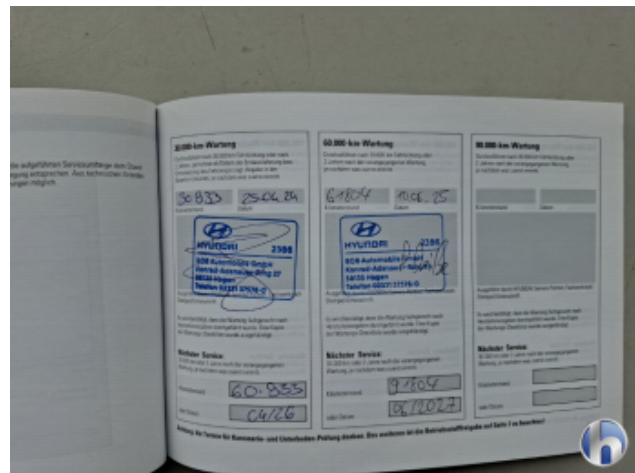

Serviceheft/Nachweis



Motorraum



Felgen



Bereifung



Bereifung



Bereifung



Bereifung



Bereifung



Bereifung



Bereifung



Bereifung



Bereifung



1. Motorhaube  
Verätzung - Aufbereiten / Polieren



1. Motorhaube  
Verätzung - Aufbereiten / Polieren



2. 2. Radsatz  
Beschädigt - Smart Repair



2. 2. Radsatz  
Beschädigt - Smart Repair



2. 2. Radsatz  
Beschädigt - Smart Repair



2. 2. Radsatz  
Beschädigt - Smart Repair



2. 2. Radsatz  
Beschädigt - Smart Repair



2. 2. Radsatz  
Beschädigt - Smart Repair



2. 2. Radsatz  
Beschädigt - Smart Repair



2. 2. Radsatz  
Beschädigt - Smart Repair



2. 2. Radsatz  
Beschädigt - Smart Repair



2. 2. Radsatz  
Beschädigt - Smart Repair



2. 2. Radsatz  
Beschädigt - Smart Repair

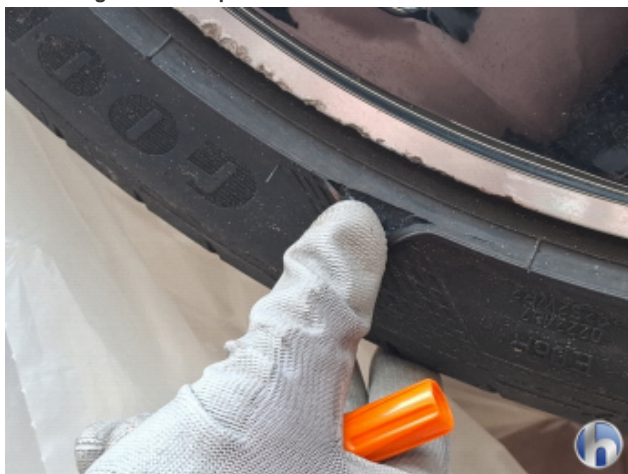

2. 2. Radsatz  
Beschädigt - Smart Repair



2. 2. Radsatz  
Beschädigt - Smart Repair



2. 2. Radsatz  
Beschädigt - Smart Repair



2. 2. Radsatz  
Beschädigt - Smart Repair



2. 2. Radsatz  
Beschädigt - Smart Repair



2. 2. Radsatz  
Beschädigt - Smart Repair



2. 2. Radsatz  
Beschädigt - Smart Repair



2. 2. Radsatz  
Beschädigt - Smart Repair



5. Fahrzeug  
Verschmutzt - Reinigen



5. Fahrzeug  
Verschmutzt - Reinigen



5. Fahrzeug  
Verschmutzt - Reinigen



5. Fahrzeug  
Verschmutzt - Reinigen



5. Fahrzeug  
Verschmutzt - Reinigen



Hüsge Gruppe®  
**Die Gutachter**