

03.06.2026

## Fahrzeugbeschreibung

**Fahrzeug:** VOLKSWAGEN Touran 2.0 TDI SCR DSG Comfortline Kompaktvan5-türig 1968 ccm 150 PS / 110 KW Diesel 7-Gang Automatik

Amtliches Kennzeichen:	HD -MC 2058	Fahrgestell-Nummer:	WVGZZZ1TZNW006910
Vertrags-Nummer:	33664080	Erstzulassung:	12.01.2022
Internes KZ:	15029809	Kilometer-Stand:	0

Unfall/Schaden: Dem Verkäufer wurden keine unfallbedingten Beschädigungen am Fahrzeug angezeigt.

-----

### Ausstattung:

**VOLKSWAGEN Touran 2.0 TDI SCR DSG Comfortline Kompaktvan 5-türig 1968 ccm 150 PS / 110 KW Diesel 7-Gang Automatik**

Lackierung: \_\_\_\_\_ Polsterung: \_\_\_\_\_ Telefontyp: \_\_\_\_\_

**Listenpreis ohne Sonderausstattung in EUR (vor Mwst.) 0,00**

Sonderausstattung in EUR (vor Mwst.):

**Listenpreis gesamt in EUR (vor Mwst.) 0,00**

## Technische Daten

(Angaben basieren auf Herstellerangaben\*)

Fahrzeug:	VOLKSWAGEN Touran 2.0 TDI SCR DSG Comfortline Kompaktvan5-türig 1968 ccm 150 PS / 110 KW Diesel 7-Gang Automatik		
Modelljahr:	2022		
kW / PS:	110 / 150	Hubraum:	1968
Getriebe:	Automatik	Anzahl Gänge:	7
Emissionsgruppe:	I2	CO2 (g/km):	121
durchschn. Verbr./100 Km:	4,600	Tankinhalt:	58
Max. Km/h:	206	Beschl. 0-100 Km/h in Sec.:	9,300
Leergewicht (kg):	1632	zul. Gewicht (kg):	2230

\* Angaben ohne Gewähr

29672/29602

**Unfall-/Schadenspiegel**

**Vertrags-Nummer:** 33664080  
**Amtliches Kennzeichen:** HD -MC 2058  
**Übersicht erstellt am:** 03.06.2026

Für das Fahrzeug gem. o.g. Leasingvertrag, Fahrzeugtyp

**VOLKSWAGEN Touran 2.0 TDI SCR DSG Comfortline Kompaktvan5-türig 1968 ccm 150 PS / 110 KW Diesel 7-Gang Automatik**

wurden uns während der Vertragslaufzeit nachfolgende Beschädigungen angezeigt:

---

<i>Datum</i>	<i>SNR</i>	<i>Verursacher</i>	<i>Beschädigung</i>	<i>Reparatur erfolgt *</i>	<i>Gutachten vorhanden *</i>
--------------	------------	--------------------	---------------------	--------------------------------	----------------------------------

---

\* Sofern für eine Schadennummer mehrere Beschädigungen angegeben sind, gilt der Eintrag in dieser Spalte für die gesamte Schadennummer.

**Unfall-/Schadenspiegel zur Kenntnis genommen:**

\_\_\_\_\_  
Datum und Unterschrift Käufer

**Wartungsreport**

**Vertrags-Nummer:** 33664080  
**Amtliches Kennzeichen:** HD -MC 2058  
**Übersicht erstellt am:** 03.06.2026

Für das Fahrzeug gem. o.g. Leasingvertrag, Fahrzeugtyp

**VOLKSWAGEN Touran 2.0 TDI SCR DSG Comfortline Kompaktvan5-türig 1968 ccm 150 PS / 110 KW Diesel 7-Gang Automatik**

wurden uns während der Vertragslaufzeit nachfolgende Wartungen angezeigt:

---

<i>Datum</i>	<i>Km-Stand</i>	<i>Art der Wartung</i>
--------------	-----------------	------------------------

---

**Wartungsreport zur Kenntnis genommen:**

\_\_\_\_\_  
Datum und Unterschrift Käufer

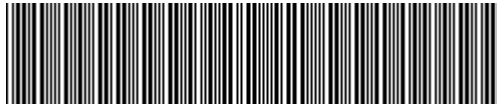

**WVGZZZ1TZNW006910**

## Angaben zum Fahrzeug

<b>Halter</b>		<b>Besichtigungszustand</b>	bedingt: Licht/Nässe/Schmutz
<b>Kennzeichen</b>		<b>Laufleistung (abgelesen)</b>	128.072 km
<b>Hersteller</b>	Volkswagen	<b>Restlauf bis Service</b>	-5.300 km
<b>Typ/Modell</b>	TOURAN	<b>HU (Bericht lag vor)</b>	01/2027
<b>Fahrgestellnummer</b>	WVGZZZ1TZNW006910	<b>Leistung / Hubraum</b>	110 kW / 1.968 ccm
<b>Erstzulassung</b>	12.01.2022	<b>Polster/Farbe</b>	/
<b>Letzte Wartung</b>		<b>Lackierung</b>	Weiß
<b>Kraftstoffart</b>	Diesel	<b>Getriebe</b>	Automatik

## Zustandsbericht

### Wertmindernde Faktoren

Nr.	Bauteilgruppe	Beschreibung
1	Verkleidungen/Abdeckungen	Fußmatten - beschädigt - erneuern
2	Tür hinten rechts	Tür - Delle(n) - sanft instandsetzen
3	Tür vorn links	Türdichtung - porös / rissig - erneuern
4	Seitenwand links	Einstieg - Delle / Lackschaden - Smart Repair
5	Seitenwand rechts	Einstieg - Delle / Lackschaden - Smart Repair
6	Stoßfänger hinten	Stoßfänger hinten - verkratzt / verschürft - Smart Repair
7	2.Radsatz	2 Reifen (Einseitig abgefahren) - verschlissen - erneuern
8	Sonstiges	Inspektion/Wartung - fällig - erneuern
9	Kotflügel links	Kotflügel links - Delle(n) - instandsetzen und lackieren

### Gebrauchsspuren

Nr.	Bauteilgruppe	Beschreibung
1	Tür vorn rechts	Tür - Delle(n) - kein Abzug

### Fehlteile

Fehlteil

### Festgestellte Nachlackierungen

Nr.	Ort
	Keine feststellbar

### Hauptbereifung

Achse	Reifengröße	Hersteller	Reifentyp	Profiltiefe	Verktgl.	Zul.
1	205/60 R16 96H	Pirelli	Winterreifen	4mm - 4mm	i.O.	
2	205/60 R16 96H	Pirelli	Winterreifen	7mm - 7mm	i.O.	

**TÜV SÜD Auto Service GmbH** **Besichtigungsort**  
Römeräcker 1 SAP Walldorf  
76351 Linkenheim - Hochstetten 69190 Walldorf

Besichtigungsdatum: 21.05.2026  
**Protokollnummer: 45569674**  
Anlieferungsdatum: 21.05.2026



---

## Zusatzbereifung

Achse	Reifengröße	Hersteller	Reifentyp	Profiltiefe	Verktgl.	Zul.
1	205/60 R16 96V	Pirelli	Sommerreifen	0mm - 0mm	n.i.O.	
2	205/60 R16 96V	Pirelli	Sommerreifen	4mm - 4mm	i.O.	

## Ersatz

Typ	Reifengröße	Hersteller	Reifentyp	Profiltiefe	Ablaufdatum
Ersatzrad	205/60 R16 96V	Pirelli	Sommerreifen	8	

Der Verschleißzustand sowie evtl. Schäden an der Bereifung sind wertmäßig berücksichtigt.

## Bemerkungen

Keine Gewähr auf Vollständigkeit und  
Richtigkeit der angezeigten Ausstattung.  
Techn. Änderungen vorbehalten  
Das Fahrzeug weist dem Alter, der Laufleistung und dem  
Einsatzzweck entsprechende Gebrauchsspuren auf.  
elektr. Komponenten geprüft, i. O.

Lackwerte geprüft, i. O.

**TÜV SÜD Auto Service GmbH**    **Besichtigungsort**  
Römeräcker 1                      SAP Walldorf  
76351 Linkenheim - Hochstetten                      69190 Walldorf

Besichtigungsdatum: 21.05.2026  
**Protokollnummer: 45569674**  
Anlieferungsdatum: 21.05.2026



---

## Angaben zum Fahrzeug

<b>Hersteller</b>	Volkswagen	<b>Besichtigungszustand</b>	bedingt: Licht/Nässe/Schmutz
<b>Typ/Modell</b>	TOURAN	<b>Laufleistung (abgelesen)</b>	128.072 km
<b>Fahrgestellnummer</b>	WVGZZZ1TZNW006910	<b>Erstzulassung</b>	12.01.2022

### Angaben zum Auftrag:

Auftragsgemäß erfolgte die Fahrzeugzustandsbewertung in demontagefreien Zustand.

### Fahrzeug-Identifizierung:

Die Fahrzeug-Identifizierungsnummer (FIN) wurde am Fahrzeug abgelesen und die Übereinstimmung im Verlauf der Besichtigung durch den Unterzeichner mit den vorgelegten Unterlagen festgestellt.

### Besichtigungsbedingungen:

Eine ordnungsgemäße Sichtprüfung der Lackierung und der Karosserie war wegen unzureichender Lichtverhältnisse/ Nässe oder Verschmutzung nur eingeschränkt möglich.

### Allgemeinzustand:

Das Fahrzeug weist dem Alter und Einsatzzweck entsprechende Gebrauchsspuren auf.

## Übersichtsfotos



Abbildung 1: Schräg vorne



Abbildung 2: Schräg vorne



Abbildung 3: Schräg hinten



Abbildung 4: Schräg hinten



Abbildung 5: Innenraum



Abbildung 6: Innenraum



Abbildung 7: Innenraum



Abbildung 8: Innenraum



Abbildung 9: Innenraum

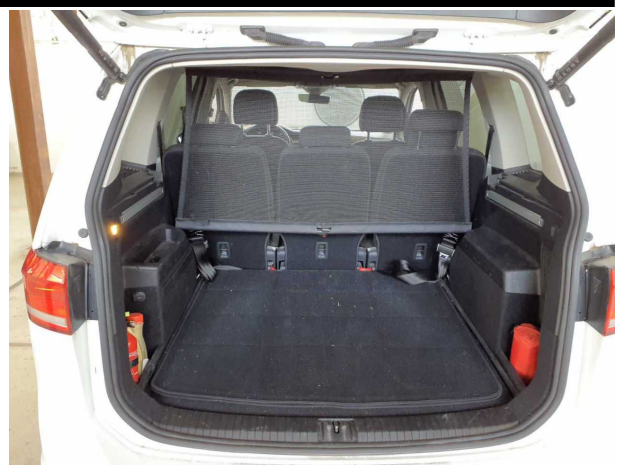

Abbildung 10: Sonstiges



Abbildung 11: Sonstiges



Abbildung 12: Sonstiges

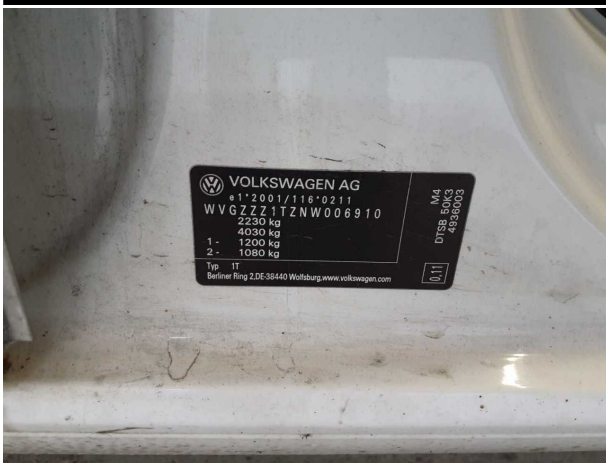

**Abbildung 13:** Sonstiges



**Abbildung 14:** Sonstiges



**Abbildung 15:** Sonstiges



**Abbildung 16:** Sonstiges

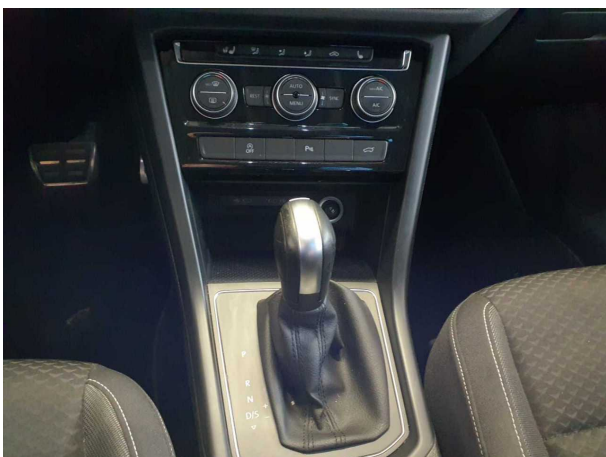

**Abbildung 17:** Sonstiges

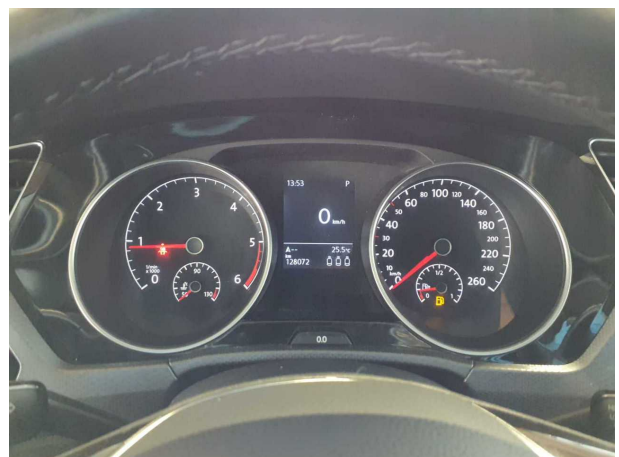

**Abbildung 18:** Sonstiges

**TÜV SÜD Auto Service GmbH**    **Besichtigungsort**  
Römeräcker 1                      SAP Waldorf  
76351 Linkenheim - Hochstetten    69190 Waldorf

Besichtigungsdatum: 21.05.2026  
**Protokollnummer: 45569674**  
Anlieferungsdatum: 21.05.2026



**Abbildung 19: Sonstiges**

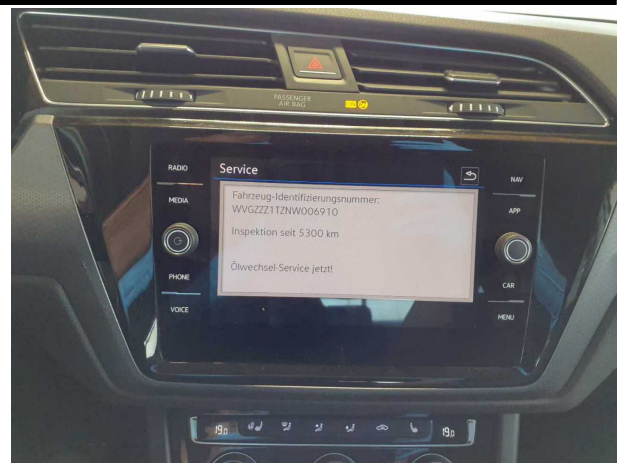

**Abbildung 20: Sonstiges**

## Beschädigungsfotos



**Beschädigung #1:** Verkleidungen/Abdeckungen: Fußmatten - beschädigt - erneuern



**Beschädigung #2:** Tür hinten rechts: Tür - Delle(n) - sanft instandsetzen



**Beschädigung #2:** Tür hinten rechts: Tür - Delle(n) - sanft instandsetzen



**Beschädigung #3:** Tür vorn links: Türdichtung - porös / rissig - erneuern

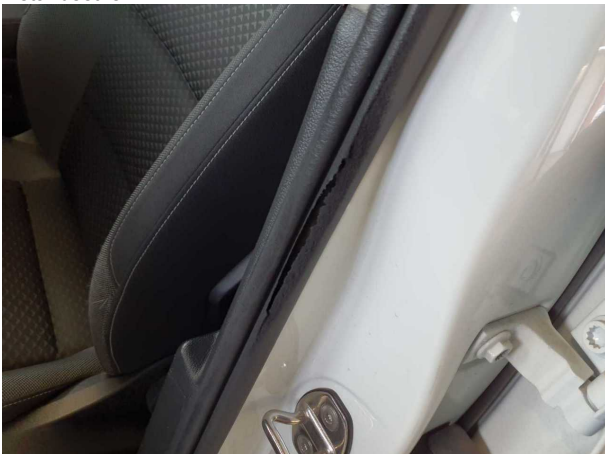

**Beschädigung #3:** Tür vorn links: Türdichtung - porös / rissig - erneuern



**Beschädigung #4:** Seitenwand links: Einstieg - Delle / Lackschaden - Smart Repair



**Beschädigung #4:** Seitenwand links: Einstieg - Delle / Lackschaden - Smart Repair



**Beschädigung #4:** Seitenwand links: Einstieg - Delle / Lackschaden - Smart Repair



**Beschädigung #5:** Seitenwand rechts: Einstieg - Delle / Lackschaden - Smart Repair



**Beschädigung #5:** Seitenwand rechts: Einstieg - Delle / Lackschaden - Smart Repair



**Beschädigung #5:** Seitenwand rechts: Einstieg - Delle / Lackschaden - Smart Repair

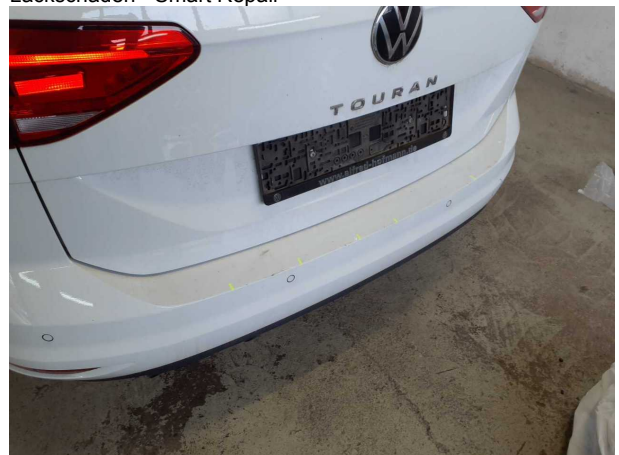

**Beschädigung #6:** Stossfänger hinten: Stossfänger hinten - verkratzt / verschürft - Smart Repair



**Beschädigung #6:** Stossfänger hinten: Stossfänger hinten - verkratzt / verschürft - Smart Repair



**Beschädigung #6:** Stossfänger hinten: Stossfänger hinten - verkratzt / verschürft - Smart Repair



**Beschädigung #6:** Stossfänger hinten: Stossfänger hinten - verkratzt / verschürft - Smart Repair



**Beschädigung #7:** 2.Radsatz: 2 Reifen (Einseitig abgefahre... verschlissen - erneuern



**Beschädigung #8:** Sonstiges: Inspektion/Wartung - fällig - erneuern



**Beschädigung #9:** Kotflügel links: Kotflügel links - Delle(n) - instandsetzen und lackieren

**TÜV SÜD Auto Service GmbH**  
Römeräcker 1  
76351 Linkenheim - Hochstetten

**Besichtigungsort**  
SAP Walldorf  
69190 Walldorf

Besichtigungsdatum: 21.05.2026  
**Protokollnummer: 45569674**  
Anlieferungsdatum: 21.05.2026



**Beschädigung #9:** Kotflügel links: Kotflügel links - Delle(n) -  
instandsetzen und lackieren



## Checkliste

Vorhanden	Name
<input type="checkbox"/>	ABE
<input type="checkbox"/>	Abschleppöse
<input type="checkbox"/>	Anhängekupplung abnehmbar
<input type="checkbox"/>	Antenne
<input type="checkbox"/>	Bordbuchmappe
<input type="checkbox"/>	Bordwerkzeug
<input type="checkbox"/>	Consumer Kabelkit
<input type="checkbox"/>	Fernbedienung Standheizung
<input type="checkbox"/>	Ladekabel
<input type="checkbox"/>	Laderaumabdeckung / Rollo
<input type="checkbox"/>	Leichtmetallfelgensatz komplett
<input type="checkbox"/>	Navigations Datenträger
<input type="checkbox"/>	Schlüssel Anhängerkupplung
<input type="checkbox"/>	Serviceheft
<input type="checkbox"/>	Tirefit Füllmittel
<input type="checkbox"/>	Tirefit komplett
<input type="checkbox"/>	Tirefit Kompressor
<input type="checkbox"/>	Windschott

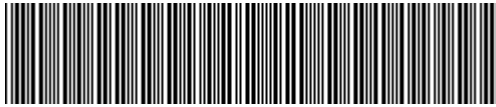

**WVGZZZ1TZNW006910**

## Vehicle details

Operator		Inspection condition	Conditional: Light/moisture/dirt
License number		Mileage (Read)	128,072 km
Manufacturer	Volkswagen	Next maintenance in	-5,300 km
Type / Model	TOURAN	Main inspection (Report on hand)	01/2027
Vehicle Identification number	WVGZZZ1TZNW006910	Power / Engine displacement	110 kW / 1,968 ccm
First registration	12 Jan 2022	Upholstery/Colour	/
Last maintenance		Paintwork	White
Fuel type	Diesel	Gearbox	Automatic

## Zustandsbericht

### Value reducing factors

No.	Component group	Description
1	Trim / covers	Floor mats - Damaged - Replace
2	Door - rear right side	Door - dent(s) - Smooth repair work
3	Door - front left side	Door seal - Porous / cracked - Replace
4	Side panel - rear left side	Sill - Dent / paintcoat damage - Smart repair
5	Side panel - rear right side	Sill - Dent / paintcoat damage - Smart repair
6	Rear bumper	Rear bumper - Scratched - Smart repair
7	2nd wheel set	2 tyres (Einseitig abgefahren) - Worn - Replace
8	Misc.	Inspection / maintenance - Due - Replace
9	Mudguard - left side	Mudguard - left side - dent(s) - Repair and paint

### Wear and tear

No.	Component group	Description
1	Door - front right side	Door - dent(s) - No deduction

### Missing parts

Missing part

### Detected repainting

No.	Location
	None detectable

### Main tyres

Axle	Tyre size	Manufacturer	Type of tyre	Tread depth	Roadworthy	Permissibility
1	205/60 R16 96H	Pirelli	Winter tyres	4mm - 4mm	o.k.	
2	205/60 R16 96H	Pirelli	Winter tyres	7mm - 7mm	o.k.	

**TÜV SÜD Auto Service GmbH**  
Römeräcker 1  
76351 Linkenheim - Hochstetten

**Inspection location**  
SAP Walldorf  
69190 Walldorf

Inspection date: 21 May 2026  
**Protocol number: 45569674**  
Delivery date: 21 May 2026



---

## Additional tyres

Axle	Tyre size	Manufacturer	Type of tyre	Tread depth	Roadworthy	Permissibility
1	205/60 R16 96V	Pirelli	Summer tyres	0mm - 0mm	Not o.k.	
2	205/60 R16 96V	Pirelli	Summer tyres	4mm - 4mm	o.k.	

## Replacement

Type	Tyre size	Manufacturer	Type of tyre	Tread depth	Expiration date
Spare wheel	205/60 R16 96V	Pirelli	Summer tyres	8	

The wear and tear condition and possible damages to the tyres are considered in the value.

## Comments

Keine Gewähr auf Vollständigkeit und  
Richtigkeit der angezeigten Ausstattung.  
Techn. Änderungen vorbehalten  
Das Fahrzeug weist dem Alter, der Laufleistung und dem  
Einsatzzweck entsprechende Gebrauchsspuren auf.  
elektr. Komponenten geprüft, i. O.

Lackwerte geprüft, i. O.

**TÜV SÜD Auto Service GmbH**  
Römeräcker 1  
76351 Linkenheim - Hochstetten

**Inspection location**  
SAP Walldorf  
69190 Walldorf

Inspection date: 21 May 2026  
**Protocol number: 45569674**  
Delivery date: 21 May 2026



---

## Vehicle details

<b>Manufacturer</b>	Volkswagen	<b>Inspection condition</b>	Conditional: Light/moisture/dirt
<b>Type / Model</b>	TOURAN	<b>Mileage (Read)</b>	128,072 km
<b>Vehicle Identification number</b>	WVGZZZ1TZNW006910	<b>First registration</b>	12 Jan 2022

### Details of the order:

In accordance with the contract, the evaluation of vehicle's condition was performed without the vehicle being disassembled.

### Vehicle identification:

The vehicle identification number (VIN) was read from the vehicle and its conformity with the submitted documents was confirmed by the undersigned during the inspection.

### Inspection conditions:

A proper visual inspection of the paintwork and bodywork was only possible to a limited extent due to insufficient lighting conditions/dampness or dirt.

### General condition:

The vehicle shows traces of wear and tear corresponding to its age and purpose



## Overview pictures



**Figure 1:** Diagonal front



**Figure 2:** Diagonal front



**Figure 3:** Diagonal rear



**Figure 4:** Diagonal rear



**Figure 5:** Interior



**Figure 6:** Interior

**TÜV SÜD Auto Service GmbH**  
Römeräcker 1  
76351 Linkenheim - Hochstetten

**Inspection location**  
SAP Walldorf  
69190 Walldorf

Inspection date: 21 May 2026  
**Protocol number: 45569674**  
Delivery date: 21 May 2026



**Figure 7: Interior**

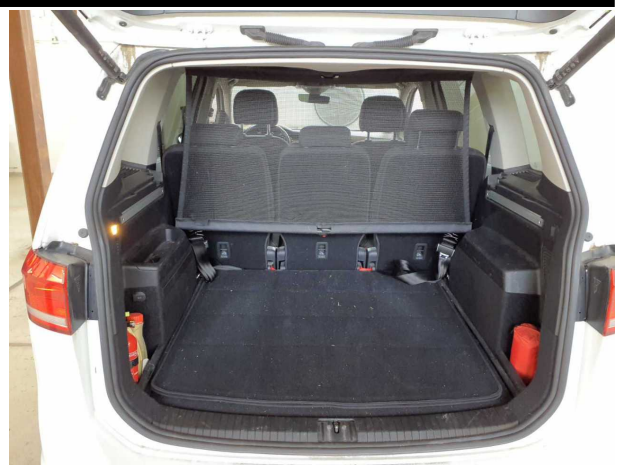

**Figure 8: Interior**



**Figure 9: Interior**



**Figure 10: Misc.**



**Figure 11: Misc.**



**Figure 12: Misc.**

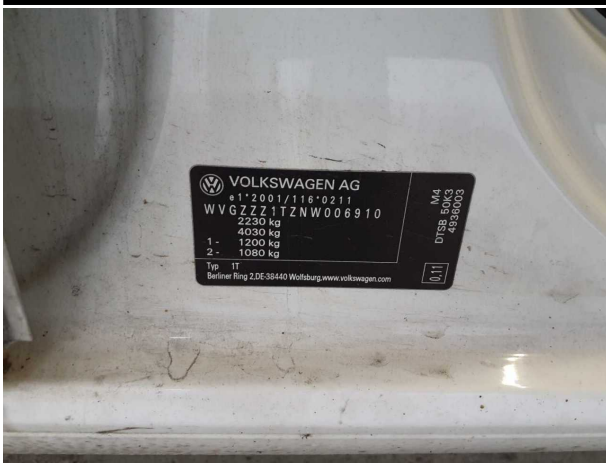

Figure 13: Misc.



Figure 14: Misc.



Figure 15: Misc.



Figure 16: Misc.

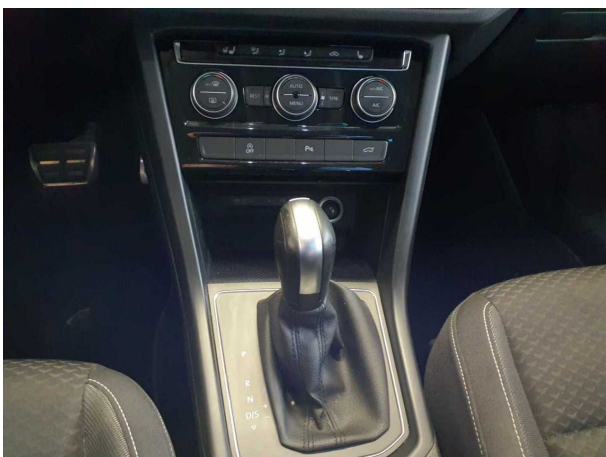

Figure 17: Misc.

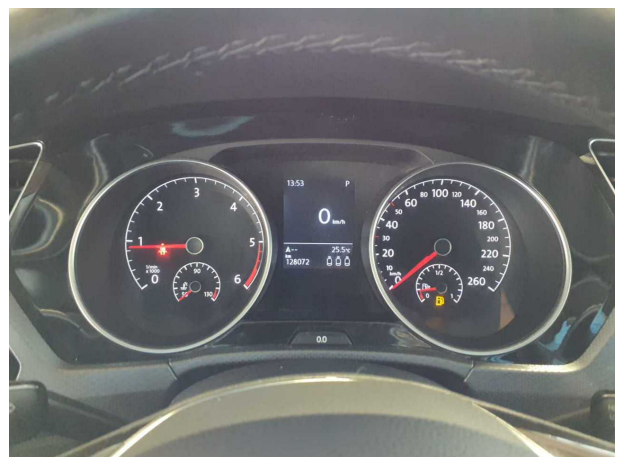
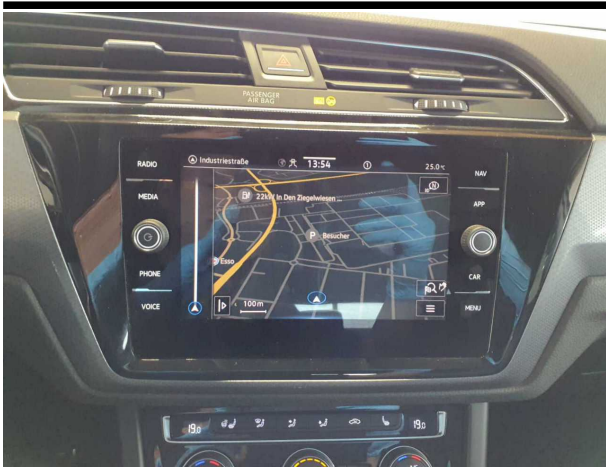

Figure 18: Misc.

**TÜV SÜD Auto Service GmbH**  
Römeräcker 1  
76351 Linkenheim - Hochstetten

**Inspection location**  
SAP Walldorf  
69190 Walldorf

Inspection date: 21 May 2026  
**Protocol number: 45569674**  
Delivery date: 21 May 2026



**Figure 19: Misc.**

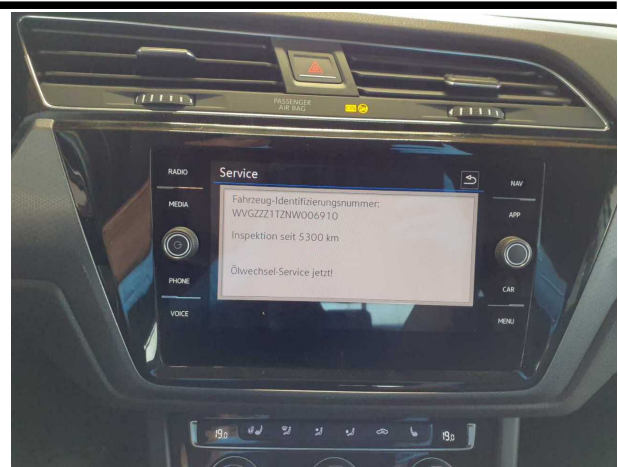

**Figure 20: Misc.**



## Pictures of damage



**Damage #1:** Trim / covers: Floor mats - Damaged - Replace



**Damage #2:** Door - rear right side: Door - dent(s) - Smooth repair work



**Damage #2:** Door - rear right side: Door - dent(s) - Smooth repair work



**Damage #3:** Door - front left side: Door seal - Porous / cracked - Replace

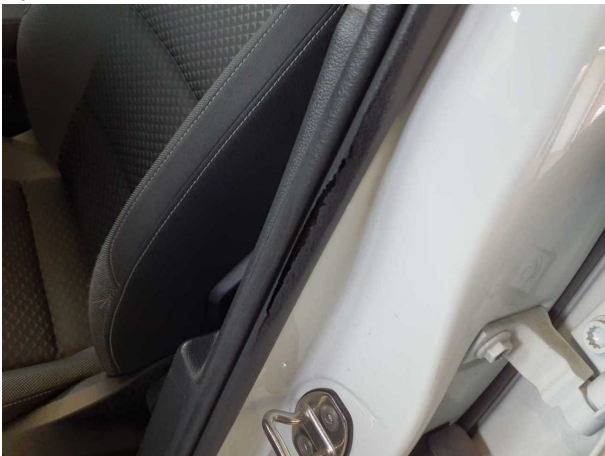

**Damage #3:** Door - front left side: Door seal - Porous / cracked - Replace



**Damage #4:** Side panel - rear left side: Sill - Dent / paintcoat damage - Smart repair



**Damage #4:** Side panel - rear left side: Sill - Dent / paintcoat damage - Smart repair



**Damage #4:** Side panel - rear left side: Sill - Dent / paintcoat damage - Smart repair

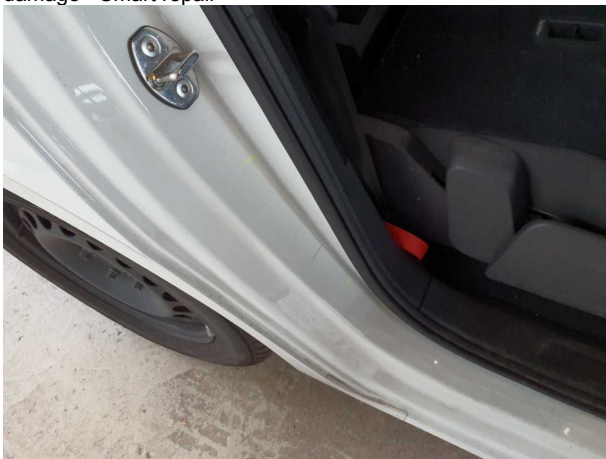

**Damage #5:** Side panel - rear right side: Sill - Dent / paintcoat damage - Smart repair



**Damage #5:** Side panel - rear right side: Sill - Dent / paintcoat damage - Smart repair



**Damage #5:** Side panel - rear right side: Sill - Dent / paintcoat damage - Smart repair



**Damage #6:** Rear bumper: Rear bumper - Scratched - Smart repair



Damage #6: Rear bumper: Rear bumper - Scratched - Smart repair



Damage #6: Rear bumper: Rear bumper - Scratched - Smart repair



Damage #6: Rear bumper: Rear bumper - Scratched - Smart repair



Damage #7: 2nd wheel set: 2 tyres (Einseitig abgefahren) - Worn - Replace



Damage #8: Misc.: Inspection / maintenance - Due - Replace



Damage #9: Mudguard - left side: Mudguard - left side - dent(...)  
- Repair and paint

**TÜV SÜD Auto Service GmbH**  
Römeräcker 1  
76351 Linkenheim - Hochstetten

**Inspection location**  
SAP Walldorf  
69190 Walldorf

Inspection date: 21 May 2026  
**Protocol number: 45569674**  
Delivery date: 21 May 2026



**Damage #9:** Mudguard - left side: Mudguard - left side - dent(s) -  
Repair and paint