



Bild 1 : Diagonal von vorne



Bild 2 : Diagonal von hinten



Bild 3 : Fahrzeuginnenraum durch die Beifahrertür



Bild 4 : Kombiinstrument (betriebsbereit) mit Km-Stand



Bild 5 : Schlüssel und ggfls. Serviceheft, Navi-CD



Bild 6 : Ladekabel beim E-Fahrzeug

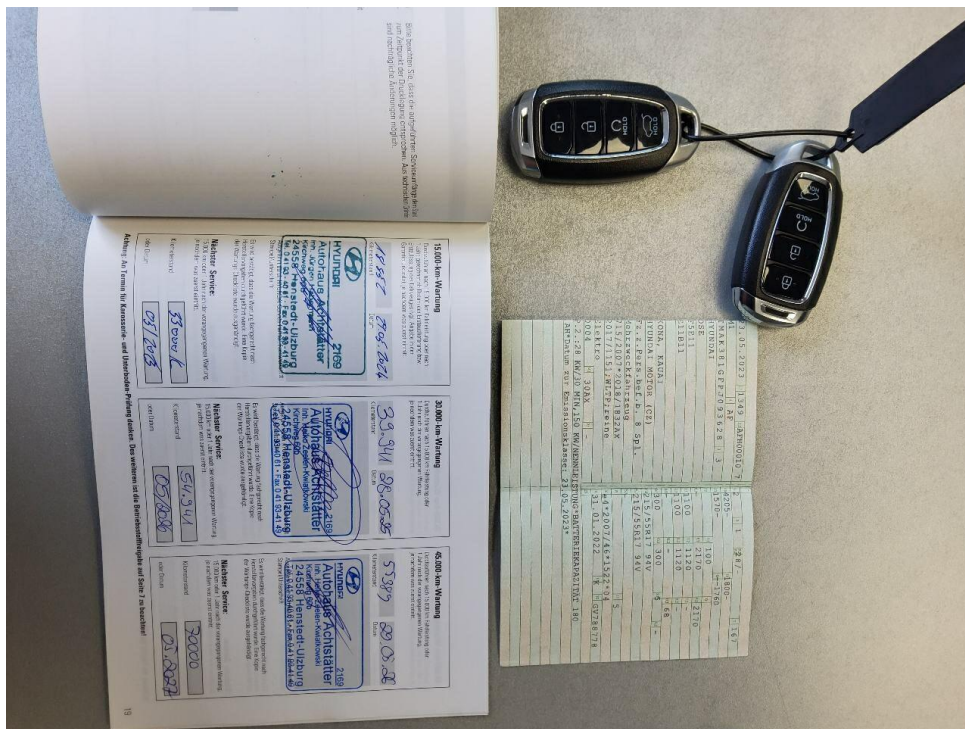

Bild 7 : Dach, mehrfach eingedellt, drücken



Bild 8 : Dach, mehrfach eingedellt, drücken

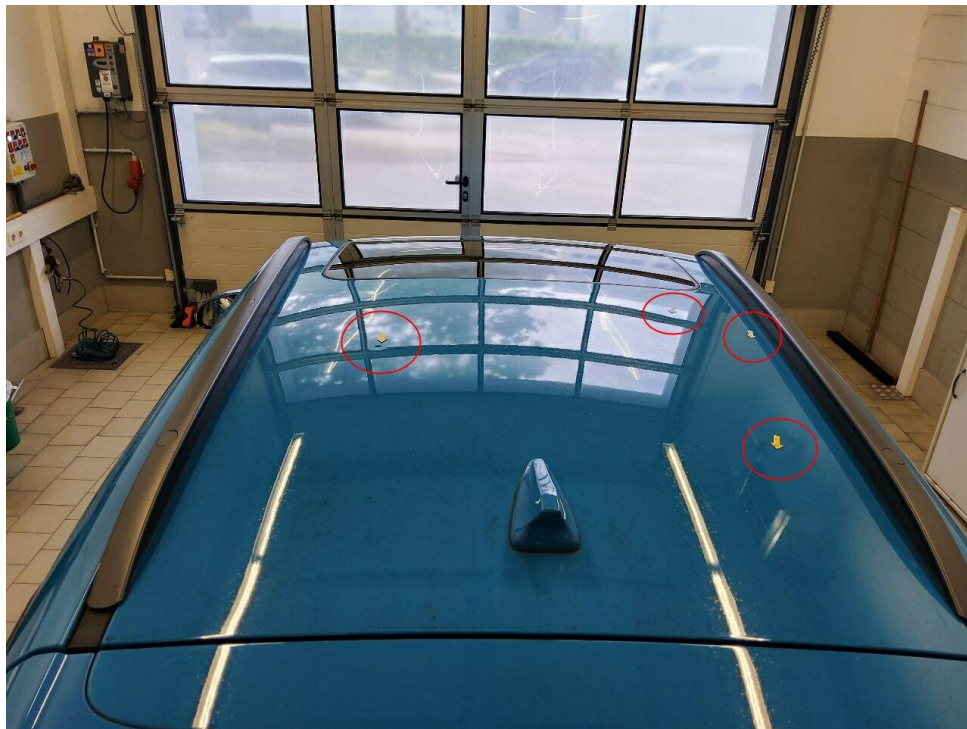

Bild 9 : Stoßfänger vorn, Unterteil eingekerbt und verformt

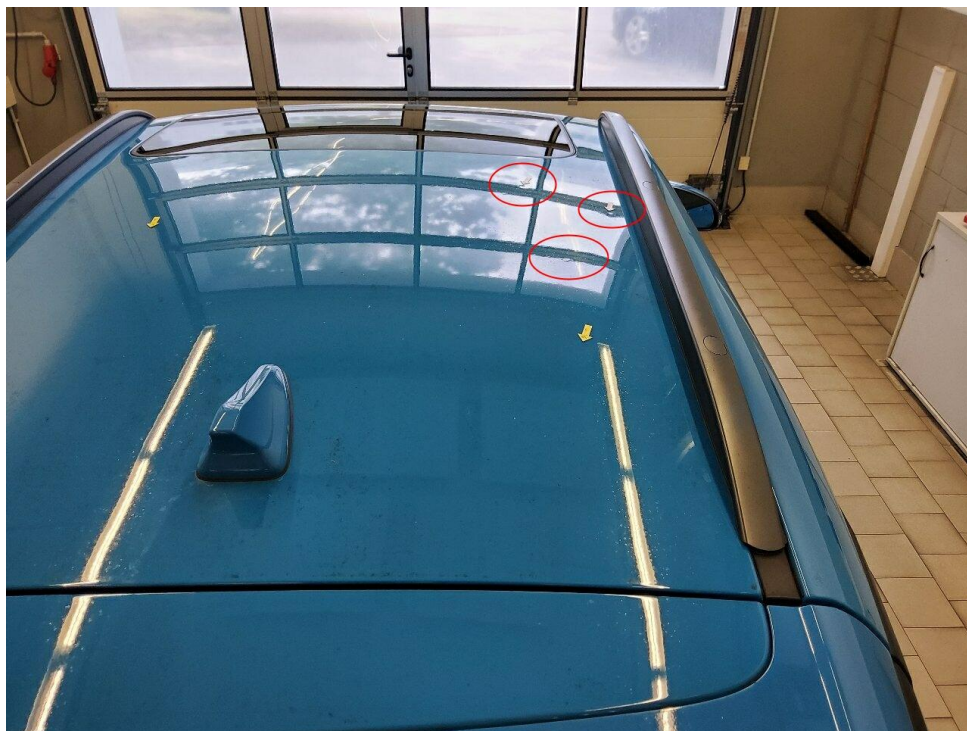

Bild 10 : Stoßfänger vorn, Unterteil eingekerbt und verformt

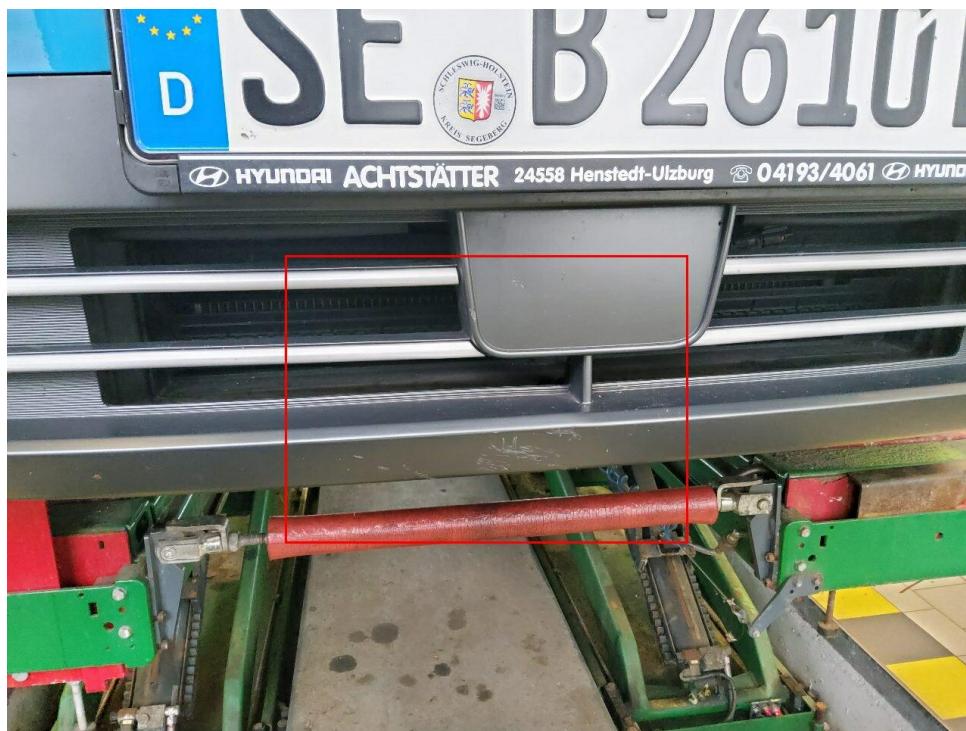

Bild 11 : LM-Felge (hochglanzgedreht) hinten links zerkratzt



Bild 12 : LM-Felge (hochglanzgedreht) hinten links zerkratzt

DEKRA Automobil GmbH
 Essener Bogen 10, 22419 Hamburg

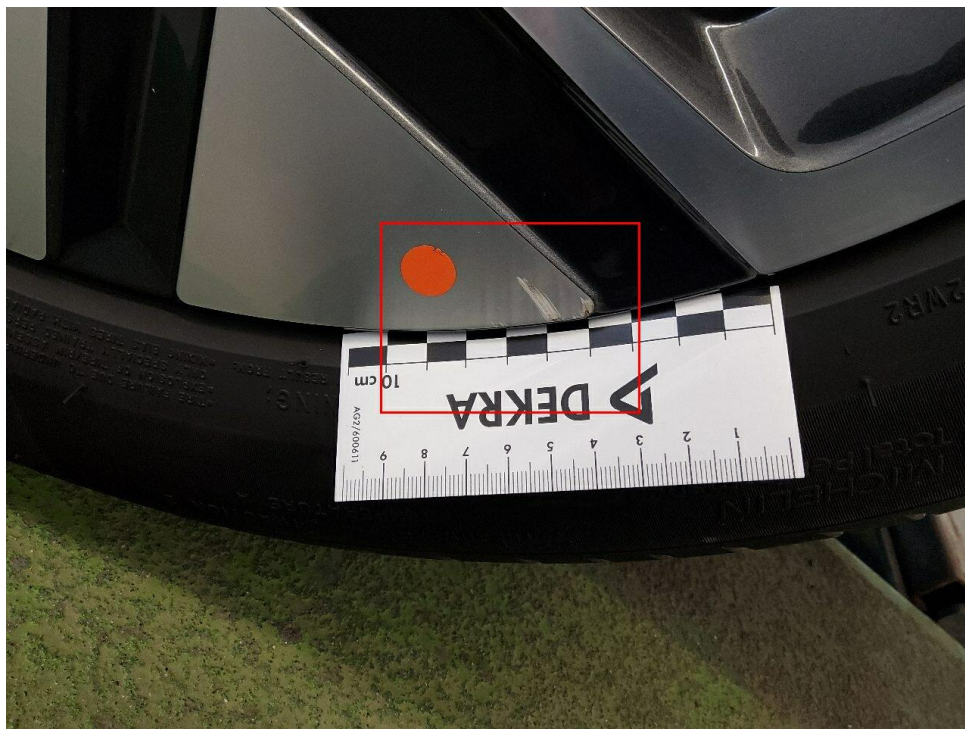
 Allane SE Rückgabeabteilung
 Parkring 33
 85748 Garching b.München

 DEKRA Automobil GmbH
 Niederlassung Hamburg
 Essener Bogen 10
 22419 Hamburg
 Telefon 040 / 23603-0
 Fax 040 / 23603-235
 E-Mail hamburg.automobil@dekra.com

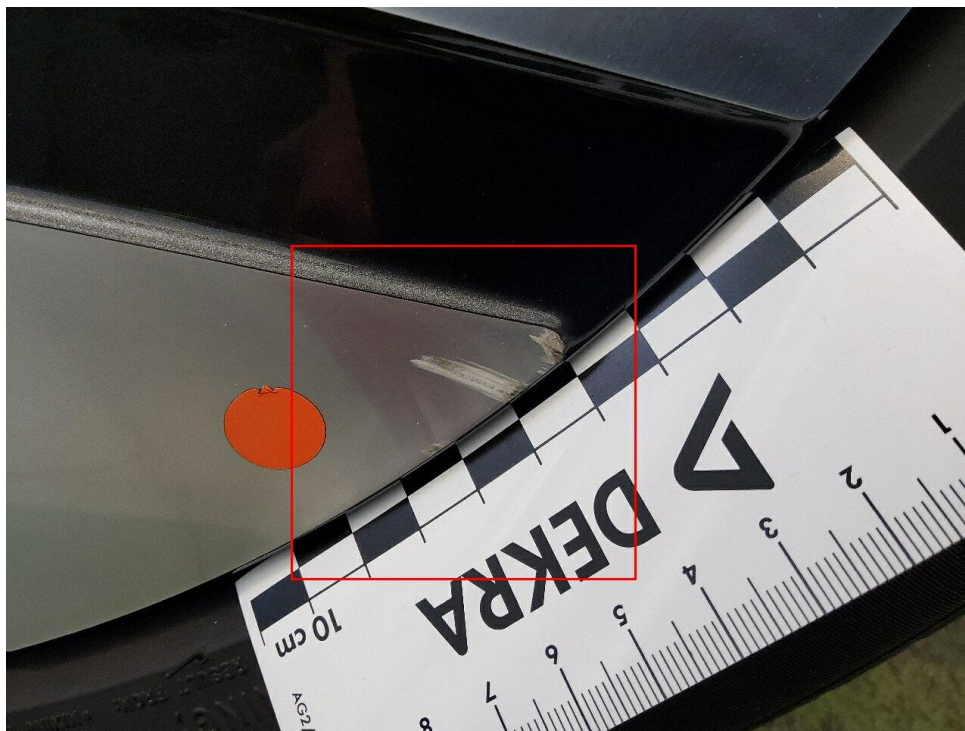
 Ansprechpartner:
 Sven Walter
 Tel. direkt 04023603-251
 Tel. mobil 015140030551

Bewertungsgutachten / Rechen Daten

Kennzeichen **SE B2610E** **FIN** **TMAK381GFPJ093628**

Vorgang

Kunden-Nr. Auftraggeber Ihr Auftrag vom Besichtigung	0213605354 Allane SE Rückgabeabteilung, Parkring 33, 85748 Garching b.München 28.05.2026, telefonisch. 01.06.2026, 09:00 Uhr, durch Herrn Sven Walter bei DEKRA Automobil GmbH Niederlassung Hamburg, Essener Bogen 10, 22419 Hamburg ohne Anwesenheit einer bevollmächtigten Person. 01.06.2026 Vertragsnummer 93380171 Auftragsnummer elsrn004469 Rahmenkostenstelle RDA
Bewertet auf Betrifft	

Bemerkungen

Bei der Lackschichtdickenmessung wurden bei mindestens drei Messungen pro Bauteil Lackschichtdicken von 95 µm bis 250 µm festgestellt.
 Es wurde eine optische Überprüfung auf Vorschäden und eine Lackschichtdickenmessung vorgenommen. Dabei wurden Nachlackierungen an folgenden Karosserieteilen festgestellt:
 - *Motorhaube*
 - *Tür vorn rechts*
 Ohne weitergehende Untersuchungen wurde nach dem Umfang der festgestellten Nachlackierungen und der Ausführungsqualität nach sachverständigem Ermessen *ein* merkantiler Minderwert angesetzt.
 Nachlackierungen festgestellt
 Die vorgefundenen Besichtigungsbedingungen waren ausreichend. Das Fahrzeug / Objekt wurde auf einer Hebebühne von unten besichtigt.
 Für die Bearbeitung des Vorganges standen folgende Unterlagen zur Verfügung: - Fz-Schein/Zul.Beschein. Teil I
 - Bordbuch und Serviceheft
 2 Hauptschlüssel vorgelegt.

Fahrzeugdaten

Erstzulassung	23.05.2023	Letzte Zulassung	23.05.2023
Hersteller	HYUNDAI	Typ / Verkaufsbez.	KONA EV Prime
Aufbauart	Kombi	Türen	5
Sitzplätze	5	Fahrzeug-Ident.-Nr.	TMAK381GFPJ093628
HSN / TSN	1349 / AFH	Schlüssel-Nr.	40345245
Km-Stand abgelesen	55424	Nächste HU §29 StVZO	05 / 2026
Energiequelle / Kraftstoff	Elektro	Zylinderanzahl	/ Elektromotor
Leistung (kW)	28	Schadstoffklasse:	2017/1151;WLTP;reine

Getriebe	Automatik	Felgen	Elektrofz
Farbe (Hersteller)	Dive Blue / Uni	Polster / Farbe	Leichtmetall
	Es wird unterstellt, dass die Gesamtleistung dem abgelesenen Km-Stand entspricht.		Stoff / Anthrazit

Räder / Reifen

Achse	Reifenbezeichnung	Hersteller/Typ	Art	Profiltiefe
1 links	215 / 55 R 17 94 V	Michelin / Primacy 4 AO	S/O	3 mm
rechts	215 / 55 R 17 94 V	Michelin / Primacy 4 AO	S/O	3 mm
2 links	215 / 55 R 17 94 V	Michelin / Primacy 4 AO	S/O	5 mm
rechts	215 / 55 R 17 94 V	Michelin / Primacy 4 AO	S/O	5 mm
Pannenset	Füllflasche haltbar bis 06 / 2028			

S/ Sommer; /O Original; /F Runflat;

Fz. Neupreis	49.550 EUR	Fz. Notierung	22.900 EUR
Fz. Grundwert: (38 Mon): MK			22.900 EUR

Serienausstattung

Serie: 3-phasiges Laden (11kW), AVAS - Künstliches Motorgeräusch, Ablagen:, Adaptives Bremslicht (ESS), Airbag: Frontairbags für Fahrer und Beifahrer, Airbag: Seitenairbags für Fahrer und Beifahrer, Airbag: Vorhangairbags bis in den Fond reichend, Aktiver Spurhalteassistent (LKA), Alarmanlage, Anfahrhinweis Vorderfahrzeug (LVDA), Antiblockiersystem (ABS), mit elektronischer Bremskraftverteilung (EBV), Aufmerksamkeitsassistent (DAW), Autobahnassistent (HDA), Automatische Innenbeschlagsregelung, Autonomer Notbremsassistent (FCA), Außenspiegel elektrisch anklappbar, Außenspiegel elektrisch einstellbar, beheizbar, Berganfahrassistent (HAC), Bremsassistent (BAS), Dachreling, Dachspoiler mit 3. Bremsleuchte, Digitales Cockpit mit 10,25-Zoll Farb-Display, Drive Modes, Einparkhilfe hinten, Einparkhilfe vorn, Elektronische Stabilitätskontrolle (ESC), Fahrdynamisches Stabilitätsprogramm (VSM), Fensterheber elektrisch vorne und hinten, Fernlichtassistent, Fußraumbelichtung (vorne), Gepäcknetz, Gepäckraumabdeckung, Gepäckraumbelichtung, Geschwindigkeitsregelanlage mit Limiter, Geschwindigkeitsregelanlage, adaptiv (ASCC), Getriebe: 1-stufiges Reduktionsgetriebe, Heckscheibe, beheizbar, Heckscheiben-Wisch-/Waschanlage, ISOFIX-Kindersitzbefestigung hinten, Innenspiegel automatisch abblendend, Kindersicherung an den hinteren Türen, Klimaautomatik, Kopfstützen (5) vorn und hinten höhenverstellbar, LED-Rückleuchten (Brems- und Fahrlicht), LED-Tagfahrlicht, Lackierung: Uni, Ladekabel ICCB, Lenkrad beheizbar, Lenkrad: Multifunktionslederlenkrad, Leseleuchten vorne und hinten, Leuchtweitenregulierung, manuell, Lichtsensor, Mittelarmlehne vorn mit Ablagefach, Paket: Assistenz-Paket, Paket: Effizienz, Paket: Navigations-Paket, Parkbremse elektrisch, Polster: Stoff, Radiozubehör: Apple CarPlay, Android Auto, Radiozubehör: DAB+ Radio, Radiozubehör: Prime, Regensensor, Reifendruckkontrollsystem (TPMS), Räder: Leichtmetallfelgen 7 J x 17 mit Bereifung 215/55 R 17, Räder: Reifen-Reparatur-Kit, Rückfahrkamera, Servolenkung, Shift-by Wire, Sicherheitsgurte, Sicherheitslenksäule neigungs- und längsverstellbar, Sitze vorne elektrisch einstellbar, Sitze: Beifahrersitz höhenverstellbar, Sitze: Fahrersitz höhenverstellbar, Sitze: Fahrersitz mit elektrisch verstellbarer Lendenwirbelstütze, Sitze: Rücksitzlehne asymmetrisch geteilt, umklappbar, Sitze: Sitzheizung vorn, Smart-Key-System mit Start-Stop-Knopf, Smartphone-Ablage mit kabelloser Ladefunktion, Sonnenblende mit Spiegel für Fahrer und Beifahrer, beleuchtet, Spurfolgeassistent (LFA), Spurhaltewarnsystem, Steckdose 12 Volt, Türgriffe in Wagenfarbe lackiert, Türgriffe innen, in Silbergrau, Verglasung dunkel getönt ab B-Säule, Verglasung rundum getönt, Verglasung: Frontscheibe mit Sonnenschutzkeil, Verglasung: Wärmedämmende Frontscheibe, Voll- LED-Projektionsscheinwerfer, Wegfahrsperre, elektronisch, Wärmeschutzverglasung, Zentralverriegelung mit schlüsselintegrierter Funkfernbedienung, eCall Notrufsystem

Sonderausstattung

Code	Bezeichnung	MG	NP	Datum	VK
	Schiebedach: Glas-Schiebedach	3	600*		179
* = Hersteller-Neupreis () = Tabellenwert;					179 EUR

Zwischenwert 1 23.079 EUR

Allgemeinzustand und Wartung

Wartungsnachweis: vollständig
 letzte Wartung: am 29.03.2026 bei Kilometerstand 55.389

Km-Korrektur

Km = 55424 Kateg.: 32 = 44200 Diff. = -11224
 BZ2K = -2.33679 (AS = 0.532531 BS = -0.005073) **-539 EUR**

Nicht akzeptierter Zustand / Ausstehende Reparaturen

Bezeichnung des Schadens / Rep.-Weg	Rep.Kost brutto	Anrechn.	Minderwert brutto
1. LM-Felge (hochglanzgedreht) hinten links zerkratzt, erneuern (Bild 11, 12)	776	anteilig	-350
2. Stoßfänger vorn, Unterteil eingekerbt und verformt, erneuern (Bild 9, 10)	653	voll	-653
3. HU+AU fällig 05/2025, erneuern	165	voll	-165
4. Dach, mehrfach eingedellt, drücken (Bild 7, 8)	375	voll	-375
Rep.Kosten insgesamt / Minderwert	1.969		-1.543 EUR

Zwischenwert 2 20.997 EUR

Reifenbewertung

Korrektur für anteilig im GW enthaltene Bereifung			-358 EUR
Zuschlag für montierte Bereifung (neuwertig)			543 EUR
Abzug für Reifenzustand			
vorne links	3 mm	SO	-113 EUR
vorne rechts	3 mm	SO	-113 EUR
hinten links	5 mm	SO	-67 EUR
hinten rechts	5 mm	SO	-67 EUR
Legende	S/ Sommer /O Original /F Runflat		-175 EUR

Zwischenwert 3 20.822 EUR

Zwischenwert 4 20.822 EUR

Minderwert merkantilMerkantil geschätzt (steuerneutral) **-400 EUR**

Rechn. Ergebnis: EK= 17.407,00 EUR WD= 3.012,00 EUR VK= 20.419,00 EUR

Zusammenfassung und Ergebnis

Einkaufswert	ohne MwSt.	14.621,85 EUR
Mehrwertsteuer	(bei Regelbesteuerung)	2.778,15 EUR
Einkaufswert	mit 19% MwSt.	17.400,00 EUR
Verkaufswert	ohne MwSt.	17.142,86 EUR
Mehrwertsteuer	(bei Regelbesteuerung)	3.257,14 EUR
Verkaufswert	mit 19% MwSt.	20.400,00 EUR

Der Sachverständige
Sven Walter

Im Rahmen einer Weitergabe oder Veröffentlichung dieses Dokuments, sind die allgemein gültigen datenschutzrechtlichen Grundsätze, insbesondere hinsichtlich der Anonymisierung personenbezogener Daten, zwingend einzuhalten.

Alle systemseitig ermittelten Werte können Auf- oder Abrundungen enthalten.
Dieses Dokument wurde elektronisch gefertigt und ist auch ohne Unterschrift gültig.

DEKRA Automobil GmbH
Essener Bogen 10, 22419 Hamburg

Allane SE Rückgabeabteilung
Parkring 33
85748 Garching b.München

DEKRA Automobil GmbH
Niederlassung Hamburg
Essener Bogen 10
22419 Hamburg
Telefon 040 / 23603-0
Fax 040 / 23603-235
E-Mail hamburg.automobil@dekra.com



Ansprechpartner:
Sven Walter
Tel. direkt 04023603-251
Tel. mobil 015140030551

Bewertungsgutachten

Kennzeichen

SE B2610E

FIN

TMAK381GFPJ093628

Vertragsnummer	93380171
Auftragsnummer	elsrm004469
Rahmenkostenstelle	RDA
Auftraggeber	Allane SE Rückgabeabteilung, Parkring 33, 85748 Garching b.München
Ihr Auftrag vom	28.05.2026, telefonisch
Besichtigung	01.06.2026 um 09:00 Uhr DEKRA Automobil GmbH Niederlassung Hamburg, Essener Bogen 10, 22419 Hamburg

Zusammenfassung und Ergebnis

Die auf den 01.06.2026 bezogene Bewertung des vorstehend beschriebenen Fahrzeuges / Objekts hat auf der Basis des gültigen Schwacke Marktberichtes sowie unter Berücksichtigung aller sonstigen wertbeeinflussenden Faktoren zu folgendem Ergebnis geführt.

	ohne MwSt.	mit 19% MwSt.
Händlerverkaufswert (bei Regelbesteuerung)	14.621,85 EUR	17.400,00 EUR
Händlerverkaufswert (bei Regelbesteuerung)	17.142,86 EUR	20.400,00 EUR

Auftrag

Entsprechend Ihres Auftrages vom 28.05.2026 wurde ein Bewertungsgutachten zum Händlereinkaufswert und -verkaufswert erstellt. Die Auftragserteilung erfolgte telefonisch. Auftragsgemäß erfolgt die Bewertung zum Stichtag 01.06.2026.

Besichtigung

Die Besichtigung erfolgte am 01.06.2026 um 09:00 Uhr durch Herrn Sven Walter bei DEKRA Automobil GmbH Niederlassung Hamburg, Essener Bogen 10, 22419 Hamburg, ohne Anwesenheit einer bevollmächtigten Person.

Die vorgefundenen Besichtigungsbedingungen waren ausreichend. Das Fahrzeug / Objekt wurde auf einer Hebebühne von unten besichtigt.

Die am Fahrzeug / Objekt abgelesene Identnummer wurde mit den zur Verfügung stehenden originalen Fahrzeug- / Objektdokumenten verglichen. Hierbei wurde Übereinstimmung festgestellt. Von dem Fahrzeug / Objekt wurden digitale Fotos gefertigt.

Bei der Besichtigung wurden folgende Schlüssel vorgelegt:
2 Hauptschlüssel.

Bezugsgrundlagen

Für die Bearbeitung des Vorganges standen folgende Unterlagen zur Verfügung:

- Fz-Schein/Zul.Beschein. Teil I
- Bordbuch und Serviceheft

Auf durchgeführte bzw. ausstehende Reparaturen wird unter dem Punkt "Zustandsbeschreibung" eingegangen.

Besonderes

Bei der Lackschichtdickenmessung wurden bei mindestens drei Messungen pro Bauteil Lackschichtdicken von 95 µm bis 250 µm festgestellt.

Es wurde eine optische Überprüfung auf Vorschäden und eine Lackschichtdickenmessung vorgenommen. Dabei wurden Nachlackierungen an folgenden Karosserieteilen festgestellt:

- Motorhaube
- Tür vorn rechts

Ohne weitergehende Untersuchungen wurde nach dem Umfang der festgestellten Nachlackierungen und der Ausführungsqualität nach sachverständigem Ermessen *ein* merkantiler Minderwert angesetzt.

Fahrzeugbeschreibung

Zulassungsdaten

Haltereintrag	Burkhard Fuchs, Fritz-Schumacher-Str. 33, 22844 Norderstedt
Kennzeichen	SE B2610E
Tag der Ersterzulassung	23.05.2023
Zul.Besch.Teil1/Fz-Schein vom	23.05.2023

Untersuchungstermine

Fälligkeit HU	05 / 2026
---------------	-----------

Technische Daten

Fahrzeugart	Personenkraftwagen
Hersteller	Hyundai Motor (CZ)
Typ / Verkaufsbezeichnung	OSE / KONA EV Prime
Aufbauart	Kombi
HSN / TSN	1349 / AFH
Fahrzeug-Ident.-Nr.	TMAK381GFPJ093628
Türen	5
Sitzplätze	5
Farbe (Hersteller)	Dive Blue
Lackierung	Uni
Polster / Farbe	Stoff / Anthrazit
Energiequelle / Kraftstoff	Elektro
Motorart / Zylinderanzahl	Elektromotor
Leistung / Hubraum	28 kW
Schadstoffklasse	2017/1151;WLTP;reine Elektrofz
Getriebe	Automatik
Felgen	Leichtmetall
Km-Stand abgelesen	55.424

Es wird unterstellt, dass die Gesamtlauflistung dem abgelesenen Km-Stand entspricht.

Räder / Reifen

Achse	Reifenbezeichnung	Hersteller/Typ	Art	Profiltiefe
1 links	215 / 55 R 17 94 V	Michelin / Primacy 4 AO	S/O	3 mm
rechts	215 / 55 R 17 94 V	Michelin / Primacy 4 AO	S/O	3 mm
2 links	215 / 55 R 17 94 V	Michelin / Primacy 4 AO	S/O	5 mm
rechts	215 / 55 R 17 94 V	Michelin / Primacy 4 AO	S/O	5 mm
Pannenset	Füllflasche haltbar bis 06 / 2028			

S/ Sommer; /O Original; /F Runflat;

Serienausstattung

3-phasiges Laden (11kW), AVAS - Künstliches Motorgeräusch, Ablagen:, Adaptives Bremslicht (ESS), Airbag: Frontairbags für Fahrer und Beifahrer, Airbag: Seitenairbags für Fahrer und Beifahrer, Airbag: Vorhangairbags bis in den Fond reichend, Aktiver Spurhalteassistent (LKA), Alarmanlage, Anfahrhinweis Vorderfahrzeug (LVDA), Antiblockiersystem (ABS), mit elektronischer Bremskraftverteilung (EBV), Aufmerksamkeitsassistent (DAW), Autobahnassistent (HDA), Automatische Innenbeschlagsregelung, Autonomer Notbremsassistent (FCA), Außenspiegel elektrisch anklappbar, Außenspiegel elektrisch einstellbar, beheizbar, Berganfahrassistent (HAC), Bremsassistent (BAS), Dachreling, Dachspoiler mit 3. Bremsleuchte, Digitales Cockpit mit 10,25-Zoll Farb-Display, Drive Modes, Einparkhilfe hinten, Einparkhilfe vorn, Elektronische Stabilitätskontrolle (ESC), Fahrdynamisches Stabilitätsprogramm (VSM), Fensterheber elektrisch vorne und hinten, Fernlichtassistent, Fußraumbeleuchtung (vorne), Gepäcknetz, Gepäckraumabdeckung, Gepäckraumbeleuchtung, Geschwindigkeitsregelanlage mit Limiter, Geschwindigkeitsregelanlage, adaptiv (ASCC), Getriebe: 1-stufiges Reduktionsgetriebe, Heckscheibe, beheizbar, Heckscheiben-Wisch-/Waschanlage, ISOFIX-Kindersitzbefestigung hinten, Innenspiegel automatisch abblendend, Kindersicherung an den hinteren Türen, Klimaautomatik, Kopfstützen (5) vorn und hinten höhenverstellbar, LED-Rückleuchten (Brems- und Fahrlicht), LED-Tagfahrlicht, Lackierung: Uni, Ladekabel ICCB, Lenkrad beheizbar, Lenkrad: Multifunktionslederlenkrad, Leseleuchten vorne und hinten, Leuchtweitenregulierung, manuell, Lichtsensor, Mittelarmlehne vorn mit Ablagefach, Paket: Assistenz-Paket, Paket: Effizienz, Paket: Navigations-Paket, Parkbremse elektrisch, Polster: Stoff, Radiozubehör: Apple CarPlay, Android Auto, Radiozubehör: DAB+ Radio, Radiozubehör: Prime, Regensensor, Reifendruckkontrollsystem (TPMS), Räder: Leichtmetallfelgen 7 J x 17 mit Bereifung 215/55 R 17, Räder: Reifen-Reparatur-Kit, Rückfahrkamera, Servolenkung, Shift-by Wire, Sicherheitsgurte, Sicherheitslenksäule neigungs- und längsverstellbar, Sitze vorne elektrisch einstellbar, Sitze: Beifahrersitz höhenverstellbar, Sitze: Fahrersitz höhenverstellbar, Sitze: Fahrersitz mit elektrisch verstellbarer Lendenwirbelstütze, Sitze: Rücksitzlehne asymmetrisch geteilt, umklappbar, Sitze: Sitzheizung vorn, Smart-Key-System mit Start-Stop-Knopf, Smartphone-Ablage mit kabelloser Ladefunktion, Sonnenblende mit Spiegel für Fahrer und Beifahrer, beleuchtet, Spurfolgeassistent (LFA), Spurhaltewarnsystem, Steckdose 12 Volt, Türgriffe in

Wagenfarbe lackiert, Türgriffe innen, in Silbergrau, Verglasung dunkel getönt ab B-Säule, Verglasung rundum getönt, Verglasung: Frontscheibe mit Sonnenschutzkeil, Verglasung: Wärmedämmende Frontscheibe, Voll-LED-Projektionsscheinwerfer, Wegfahrsperr, elektronisch, Wärmeschutzverglasung, Zentralverriegelung mit schlüsselintegrierter Funkfernbedienung, eCall Notrufsystem

Sonderausstattung

Schiebedach: Glas-Schiebedach

Weitere wertbeeinflussende Faktoren

Minderwert aus Vorschaden

Nachlackierungen festgestellt

Zustandsbeschreibung

Allgemeinzustand und Wartung

Der Wartungsnachweis ist vollständig. Letzte Wartung erfolgte am 29.03.2026 bei Kilometerstand 55.389.

Nicht akzeptierter Zustand / Ausstehende Reparaturen

Bezeichnung des Schadens / Rep.-Weg

LM-Felge (hochglanzgedreht) hinten links zerkratzt, erneuern (Bild 11, 12); Stoßfänger vorn, Unterteil eingekerbt und verformt, erneuern (Bild 9, 10); HU+AU fällig 05/2025, erneuern; Dach, mehrfach eingedellt, drücken (Bild 7, 8);

Schlusswort

Dieses Bewertungsgutachten wurde unparteiisch und nach bestem Wissen und Gewissen erstellt.

Der Sachverständige
Sven Walter

Im Rahmen einer Weitergabe oder Veröffentlichung dieses Dokuments, sind die allgemein gültigen datenschutzrechtlichen Grundsätze, insbesondere hinsichtlich der Anonymisierung personenbezogener Daten, zwingend einzuhalten.

Anlagen

Fotoanlage
Rücknahmeprotokoll
Rechenblatt Bew. Pkw

Dieses Dokument wurde elektronisch gefertigt und ist auch ohne Unterschrift gültig.