

**VF3M45GBUNS034383**

## Angaben zum Fahrzeug

<b>Halter</b>		<b>Besichtigungszustand</b>	bedingt: Licht/Nässe/Schmutz
<b>Kennzeichen</b>		<b>Laufleistung (abgelesen)</b>	68.893 km
<b>Hersteller</b>	Peugeot	<b>Restlauf bis Service</b>	11 Monat(e)
<b>Typ/Modell</b>	3008	<b>HU (Abgelesen aus ZBI)</b>	06/2027
<b>Fahrgestellnummer</b>	VF3M45GBUNS034383	<b>Leistung / Hubraum</b>	147 kW / 1.598 ccm
<b>Erstzulassung</b>	21.04.2022	<b>Polster/Farbe</b>	/
<b>Letzte Wartung</b>	05/2026, 67.693 km	<b>Lackierung</b>	
<b>Kraftstoffart</b>	Hybr.B/E ext.aufll	<b>Getriebe</b>	Automatik

## Zustandsbericht

### Wertmindernde Faktoren

Nr.	Bauteilgruppe	Beschreibung
1	Unterlagen	HU Bescheinigung (Fehlt) - erneuern
2	Seitenwand links	Einstieg - verkratzt / verschürft - Smart Repair
3	Rad/Reifen	Leichtmetallfelge hinten rechts - verkratzt / verschürft - Wertminderung
4	Rad/Reifen	Leichtmetallfelge vorn rechts - verkratzt / verschürft - Wertminderung
5	Seitenwand rechts	Einstieg - Delle / Lackschaden - instandsetzen und lackieren

### Gebrauchsspuren

Nr.	Bauteilgruppe	Beschreibung
1	Verkleidungen/Abdeckungen	Heckdeckel, Innenverkleidung - Kratzer - kein Abzug

### Fehlteile

Fehlteil

### Festgestellte Nachlackierungen

Nr.	Ort
Keine feststellbar	

### Hauptbereifung

Achse	Reifengröße	Hersteller	Reifentyp	Profiltiefe	Verktgl.	Zul.
1	225/50 R19 100W	Michelin	Sommerreifen	7mm - 7mm	i.O.	
2	225/50 R19 100W	Michelin	Sommerreifen	7mm - 7mm	i.O.	

**TÜV SÜD Auto Service GmbH**    **Besichtigungsort**  
Römeräcker 1                    SAP Walldorf  
76351 Linkenheim - Hochstetten                    69190 Walldorf

Besichtigungsdatum: 18.06.2026  
**Protokollnummer: 46039812**  
Anlieferungsdatum: 18.06.2026



---

## Zusatzbereifung

Achse	Reifengröße	Hersteller	Reifentyp	Profiltiefe	Verktgl.	Zul.
1	225/55 R19 102V	Pirelli	Winterreifen	5mm - 5mm	i.O.	
2	225/55 R19 102V	Pirelli	Winterreifen	6mm - 6mm	i.O.	

## Ersatz

Typ	Reifengröße	Hersteller	Reifentyp	Profiltiefe	Ablaufdatum
Tirefit					08/2026

Der Verschleißzustand sowie evtl. Schäden an der Bereifung sind wertmäßig berücksichtigt.

## Bemerkungen

Keine Gewähr auf Vollständigkeit und  
Richtigkeit der angezeigten Ausstattung.  
Techn. Änderungen vorbehalten  
Das Fahrzeug weist dem Alter, der Laufleistung und dem  
Einsatzzweck entsprechende Gebrauchsspuren auf.  
elektr. Komponenten geprüft, i. O.

Lackwerte geprüft, i. O.

Fahrzeug war zum Zeitpunkt der Besichtigung verschmutzt, weitere Beschädigungen können nicht ausgeschlossen werden.

**TÜV SÜD Auto Service GmbH**    **Besichtigungsort**  
Römeräcker 1                      SAP Walldorf  
76351 Linkenheim - Hochstetten                      69190 Walldorf

Besichtigungsdatum: 18.06.2026  
**Protokollnummer: 46039812**  
Anlieferungsdatum: 18.06.2026



---

## Angaben zum Fahrzeug

<b>Hersteller</b>	Peugeot	<b>Besichtigungszustand</b>	bedingt: Licht/Nässe/Schmutz
<b>Typ/Modell</b>	3008	<b>Laufleistung (abgelesen)</b>	68.893 km
<b>Fahrgestellnummer</b>	VF3M45GBUNS034383	<b>Erstzulassung</b>	21.04.2022

### Angaben zum Auftrag:

Auftragsgemäß erfolgte die Fahrzeugzustandsbewertung in demontagefreien Zustand.

### Fahrzeug-Identifizierung:

Die Fahrzeug-Identifizierungsnummer (FIN) wurde am Fahrzeug abgelesen und die Übereinstimmung im Verlauf der Besichtigung durch den Unterzeichner mit den vorgelegten Unterlagen festgestellt.

### Besichtigungsbedingungen:

Eine ordnungsgemäße Sichtprüfung der Lackierung und der Karosserie war wegen unzureichender Lichtverhältnisse/ Nässe oder Verschmutzung nur eingeschränkt möglich.

### Allgemeinzustand:

Das Fahrzeug weist dem Alter und Einsatzzweck entsprechende Gebrauchsspuren auf.

## Übersichtsfotos



Abbildung 1: Schräg vorne



Abbildung 2: Schräg vorne



Abbildung 3: Schräg hinten



Abbildung 4: Schräg hinten



Abbildung 5: Innenraum



Abbildung 6: Innenraum

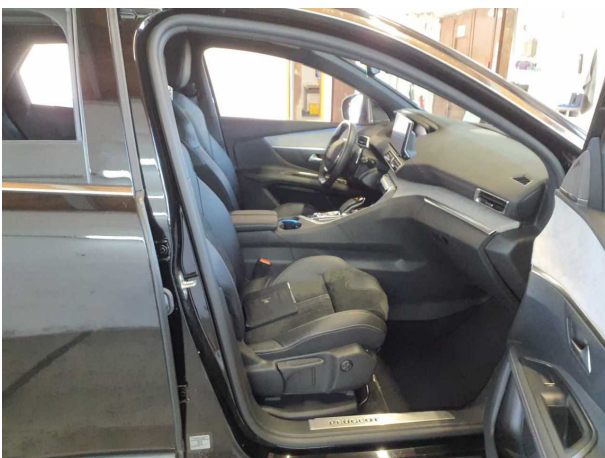

Abbildung 7: Innenraum

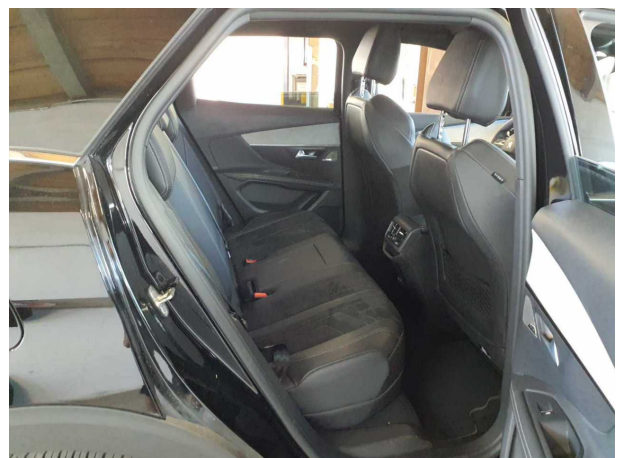

Abbildung 8: Innenraum

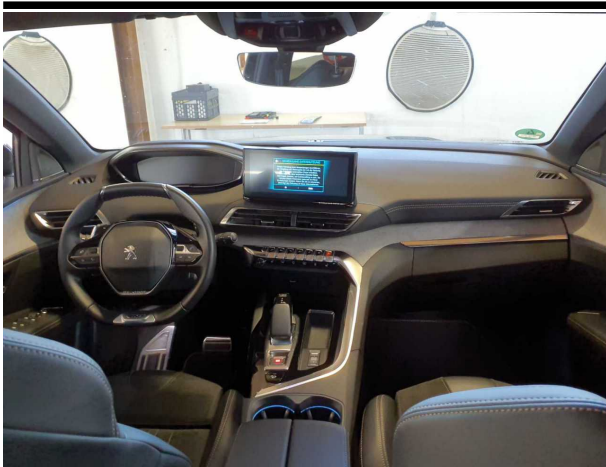

Abbildung 9: Innenraum



Abbildung 10: Dokumente



Abbildung 11: Dokumente



Abbildung 12: Dokumente

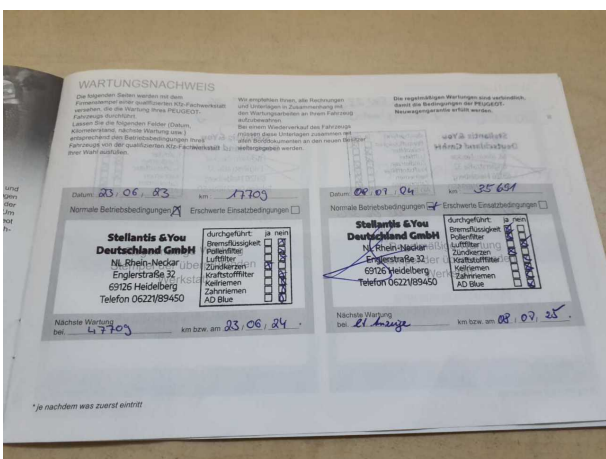

Abbildung 13: Sonstiges

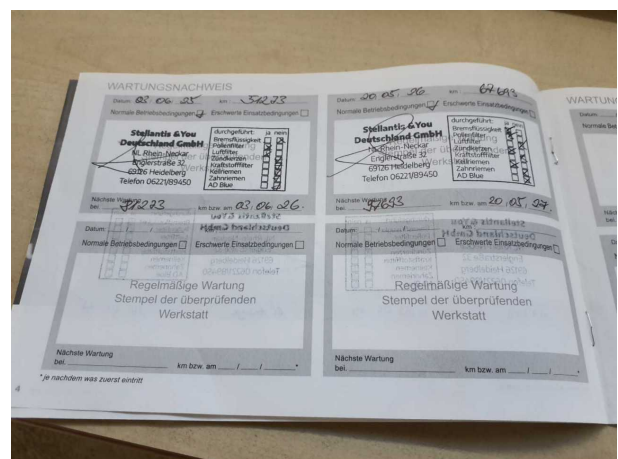

Abbildung 14: Sonstiges



Abbildung 15: Sonstiges



Abbildung 16: Sonstiges



Abbildung 17: Sonstiges

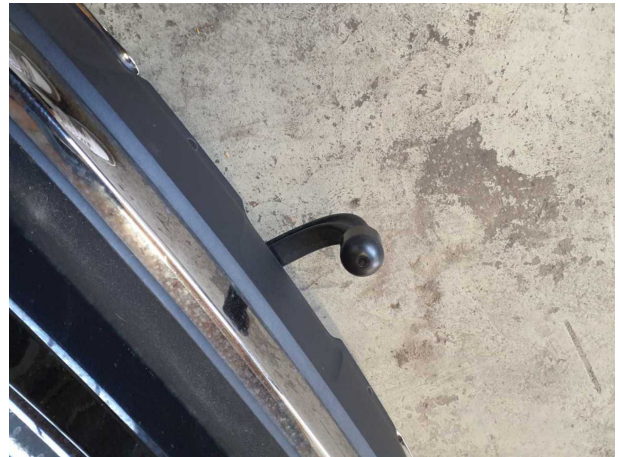

Abbildung 18: Sonstiges

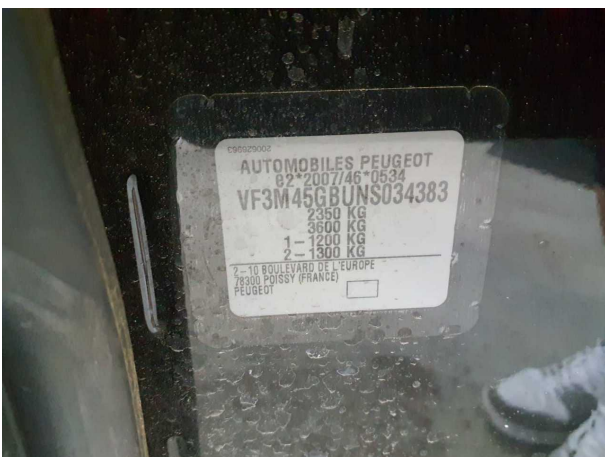

Abbildung 19: Sonstiges



Abbildung 20: Sonstiges



Abbildung 21: Sonstiges



Abbildung 22: Sonstiges



Abbildung 23: Sonstiges



Abbildung 24: Sonstiges



## Beschädigungsfotos



**Beschädigung #2:** Seitenwand links: Einstieg - verkratzt / verschürft - Smart Repair



**Beschädigung #2:** Seitenwand links: Einstieg - verkratzt / verschürft - Smart Repair



**Beschädigung #3:** Rad/Reifen: Leichtmetallfelge hinten rechts - verkratzt / verschürft - Wertminderung



**Beschädigung #3:** Rad/Reifen: Leichtmetallfelge hinten rechts - verkratzt / verschürft - Wertminderung

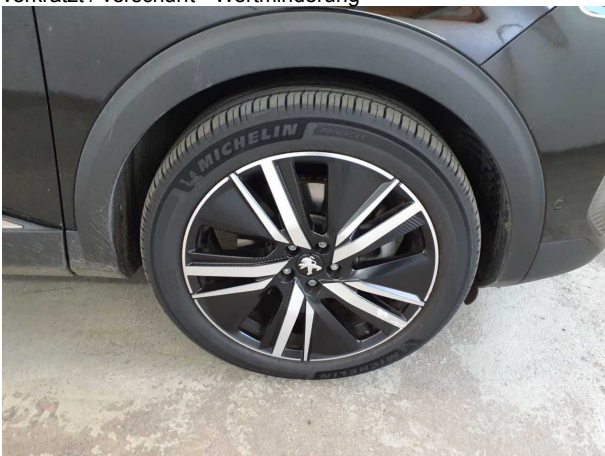

**Beschädigung #4:** Rad/Reifen: Leichtmetallfelge vorn rechts - verkratzt / verschürft - Wertminderung

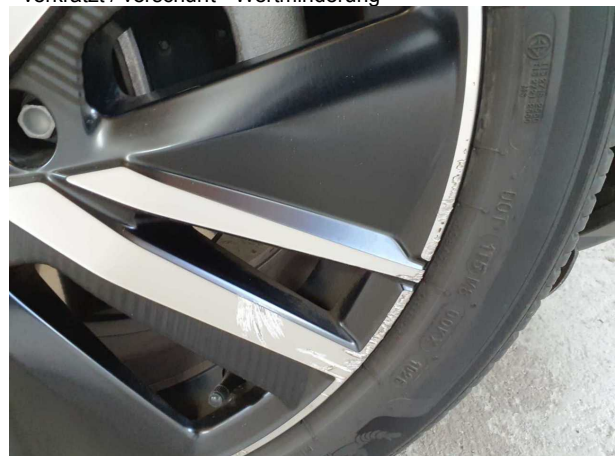

**Beschädigung #4:** Rad/Reifen: Leichtmetallfelge vorn rechts - verkratzt / verschürft - Wertminderung

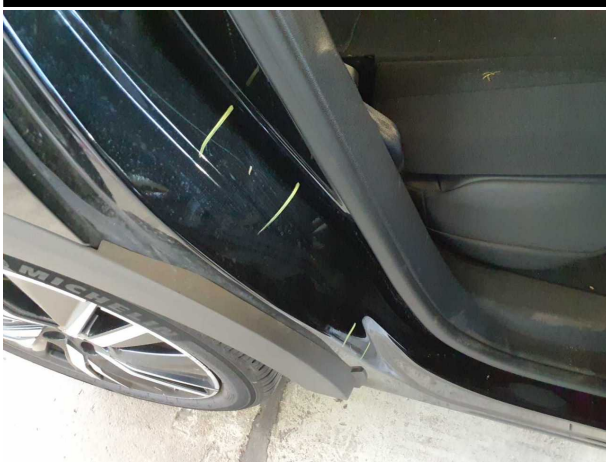

**Beschädigung #5:** Seitenwand rechts: Einstieg - Delle / Lackschaden - instandsetzen und lackieren



**Beschädigung #5:** Seitenwand rechts: Einstieg - Delle / Lackschaden - instandsetzen und lackieren



**Beschädigung #5:** Seitenwand rechts: Einstieg - Delle / Lackschaden - instandsetzen und lackieren

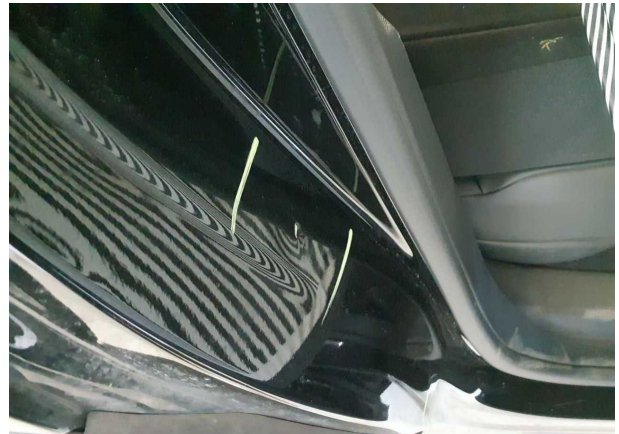

**Beschädigung #5:** Seitenwand rechts: Einstieg - Delle / Lackschaden - instandsetzen und lackieren



## Checkliste

Vorhanden	Name
<input type="checkbox"/>	ABE
<input type="checkbox"/>	Abschleppöse
<input type="checkbox"/>	Anhängekupplung abnehmbar
<input type="checkbox"/>	Antenne
<input type="checkbox"/>	Bordbuchmappe
<input type="checkbox"/>	Bordwerkzeug
<input type="checkbox"/>	Consumer Kabelkit
<input type="checkbox"/>	Fernbedienung Standheizung
<input type="checkbox"/>	Ladekabel
<input type="checkbox"/>	Laderaumabdeckung / Rollo
<input type="checkbox"/>	Leichtmetallfelgensatz komplett
<input type="checkbox"/>	Navigations Datenträger
<input type="checkbox"/>	Schlüssel Anhängerkupplung
<input type="checkbox"/>	Serviceheft
<input type="checkbox"/>	Tirefit Füllmittel
<input type="checkbox"/>	Tirefit komplett
<input type="checkbox"/>	Tirefit Kompressor
<input type="checkbox"/>	Windschott

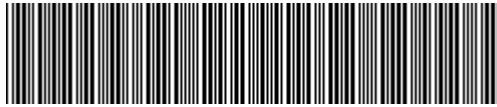

**VF3M45GBUNS034383**

## Vehicle details

Operator		Inspection condition	Conditional: Light/moisture/dirt
License number		Mileage (Read)	68,893 km
Manufacturer	Peugeot	Next maintenance in	11 Monat(e)
Type / Model	3008	Main inspection (Read from ZBI)	06/2027
Vehicle Identification number	VF3M45GBUNS034383	Power / Engine displacement	147 kW / 1,598 ccm
First registration	21 Apr 2022	Upholstery/Colour	/
Last maintenance	05/2026, 67,693 km	Paintwork	
Fuel type	Hybr.B/E ext.aufi	Gearbox	Automatic

## Zustandsbericht

### Value reducing factors

No.	Component group	Description
1	Documents	Main inspection certificate (Fehlt) - Replace
2	Side panel - rear left side	Sill - Scratched - Smart repair
3	Wheel / tyres	Alloy rim - rear right side - Scratched - Loss in value
4	Wheel / tyres	Alloy rim - front right side - Scratched - Loss in value
5	Side panel - rear right side	Sill - Dent / paintcoat damage - Repair and paint

### Wear and tear

No.	Component group	Description
1	Trim / covers	Boot lid - interior trim - Scratch(es) - No deduction

### Missing parts

Missing part

### Detected repainting

No.	Location
None detectable	

### Main tyres

Axle	Tyre size	Manufacturer	Type of tyre	Tread depth	Roadworthy	Permissibility
1	225/50 R19 100W	Michelin	Summer tyres	7mm - 7mm	o.k.	
2	225/50 R19 100W	Michelin	Summer tyres	7mm - 7mm	o.k.	

**TÜV SÜD Auto Service GmbH**  
Römeräcker 1  
76351 Linkenheim - Hochstetten

**Inspection location**  
SAP Walldorf  
69190 Walldorf

Inspection date: 18 Jun 2026  
**Protocol number: 46039812**  
Delivery date: 18 Jun 2026



---

## Additional tyres

Axle	Tyre size	Manufacturer	Type of tyre	Tread depth	Roadworthy	Permissibility
1	225/55 R19 102V	Pirelli	Winter tyres	5mm - 5mm	o.k.	
2	225/55 R19 102V	Pirelli	Winter tyres	6mm - 6mm	o.k.	

## Replacement

Type	Tyre size	Manufacturer	Type of tyre	Tread depth	Expiration date
Tirefit					08/2026

The wear and tear condition and possible damages to the tyres are considered in the value.

## Comments

Keine Gewähr auf Vollständigkeit und  
Richtigkeit der angezeigten Ausstattung.  
Techn. Änderungen vorbehalten  
Das Fahrzeug weist dem Alter, der Laufleistung und dem  
Einsatzzweck entsprechende Gebrauchsspuren auf.  
elektr. Komponenten geprüft, i. O.

Lackwerte geprüft, i. O.

Fahrzeug war zum Zeitpunkt der Besichtigung verschmutzt, weitere Beschädigungen können nicht ausgeschlossen werden.

**TÜV SÜD Auto Service GmbH**  
Römeräcker 1  
76351 Linkenheim - Hochstetten

**Inspection location**  
SAP Walldorf  
69190 Walldorf

Inspection date: 18 Jun 2026  
**Protocol number: 46039812**  
Delivery date: 18 Jun 2026



---

## Vehicle details

<b>Manufacturer</b>	Peugeot	<b>Inspection condition</b>	Conditional: Light/moisture/dirt
<b>Type / Model</b>	3008	<b>Mileage (Read)</b>	68,893 km
<b>Vehicle Identification number</b>	VF3M45GBUNS034383	<b>First registration</b>	21 Apr 2022

### Details of the order:

In accordance with the contract, the evaluation of vehicle's condition was performed without the vehicle being disassembled.

### Vehicle identification:

The vehicle identification number (VIN) was read from the vehicle and its conformity with the submitted documents was confirmed by the undersigned during the inspection.

### Inspection conditions:

A proper visual inspection of the paintwork and bodywork was only possible to a limited extent due to insufficient lighting conditions/dampness or dirt.

### General condition:

The vehicle shows traces of wear and tear corresponding to its age and purpose



## Overview pictures



Figure 1: Diagonal front



Figure 2: Diagonal front



Figure 3: Diagonal rear



Figure 4: Diagonal rear

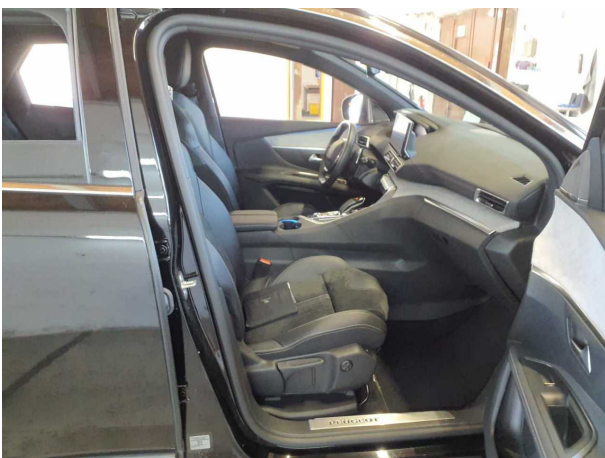

Figure 5: Interior

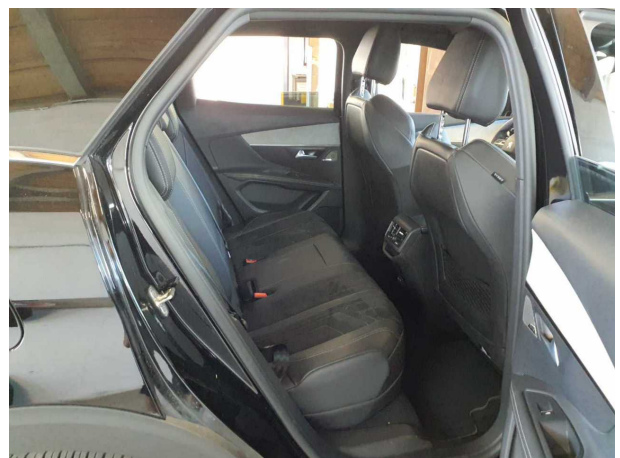

Figure 6: Interior

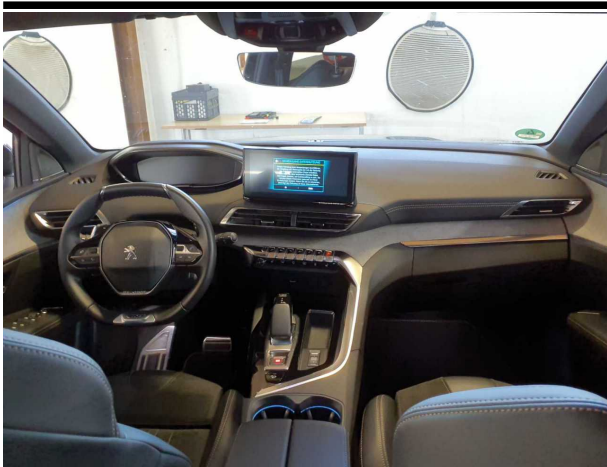

Figure 7: Interior



Figure 8: Interior



Figure 9: Interior



Figure 10: Documents

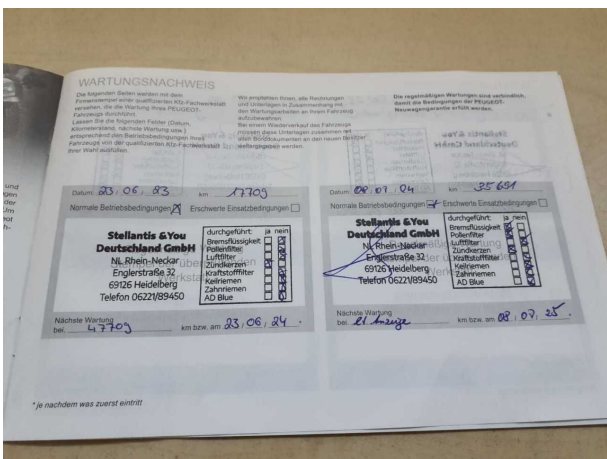

Figure 11: Documents

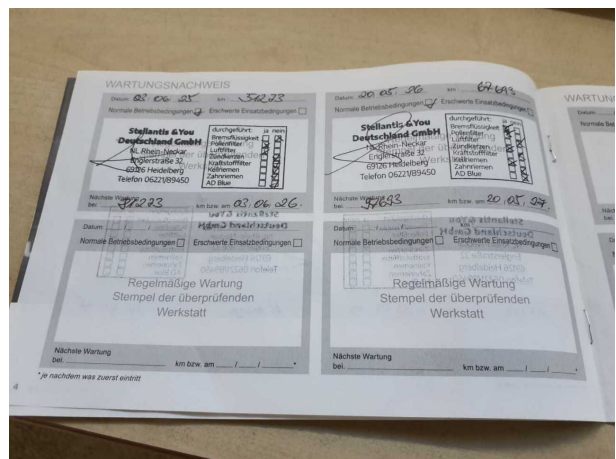

Figure 12: Documents



**Figure 13:** Misc.



**Figure 14:** Misc.



**Figure 15:** Misc.

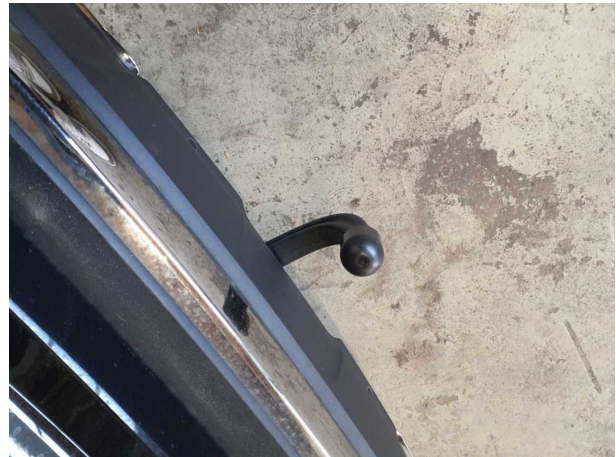

**Figure 16:** Misc.

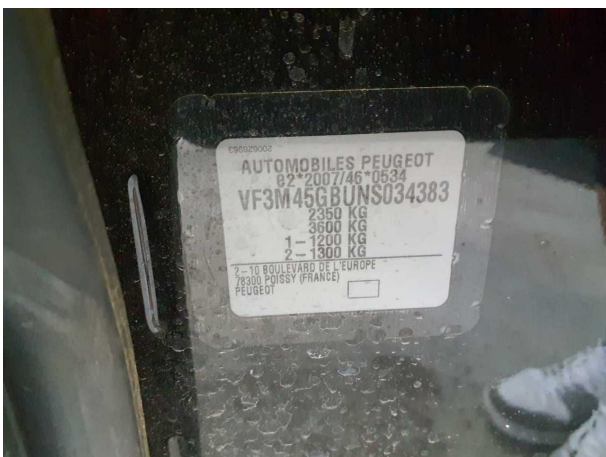

**Figure 17:** Misc.



**Figure 18:** Misc.



Figure 19: Misc.



Figure 20: Misc.



Figure 21: Misc.



Figure 22: Misc.



Figure 23: Misc.



Figure 24: Misc.

## Pictures of damage



**Damage #2:** Side panel - rear left side: Sill - Scratched - Smart repair



**Damage #2:** Side panel - rear left side: Sill - Scratched - Smart repair



**Damage #3:** Wheel / tyres: Alloy rim - rear right side - Scratched - Loss in value



**Damage #3:** Wheel / tyres: Alloy rim - rear right side - Scratched - Loss in value



**Damage #4:** Wheel / tyres: Alloy rim - front right side - Scratched - Loss in value



**Damage #4:** Wheel / tyres: Alloy rim - front right side - Scratched - Loss in value

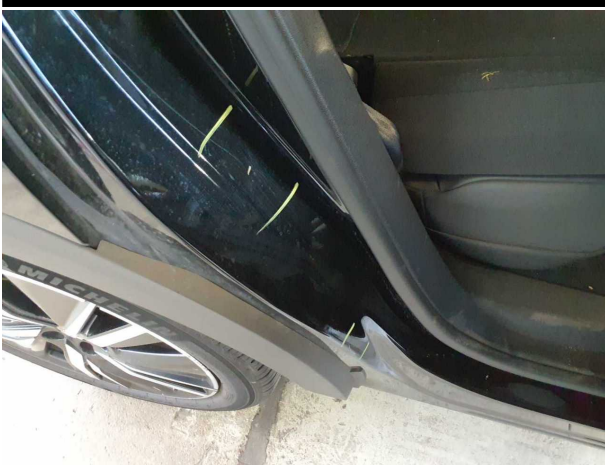

**Damage #5:** Side panel - rear right side: Sill - Dent / paintcoat damage - Repair and paint



**Damage #5:** Side panel - rear right side: Sill - Dent / paintcoat damage - Repair and paint



**Damage #5:** Side panel - rear right side: Sill - Dent / paintcoat damage - Repair and paint

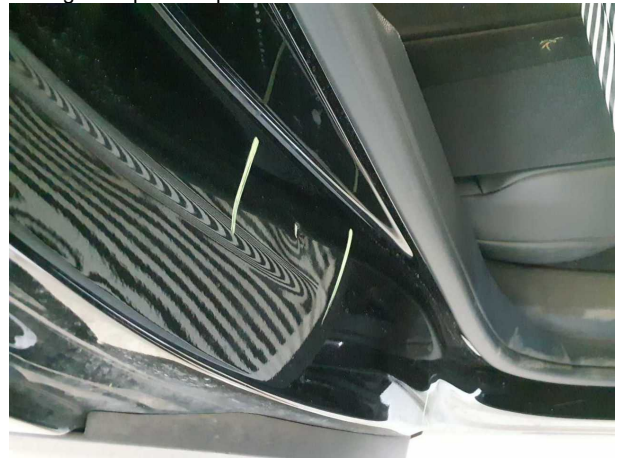

**Damage #5:** Side panel - rear right side: Sill - Dent / paintcoat damage - Repair and paint

03.07.2026

## Fahrzeugbeschreibung

**Fahrzeug:** PEUGEOT 3008 HYBRID4 300 e-EAT8 Allure Pack Sports Utility Vehicle 5-türig 1598 ccm 300 PS / 220 KW Elektrisch 8-Gang Automatik

Amtliches Kennzeichen:	HD -ZB 0163E	Fahrgestell-Nummer:	VF3M45GBUNS034383
Vertrags-Nummer:	45472081	Erstzulassung:	21.04.2022
Internes KZ:	15047875	Kilometer-Stand:	0

Unfall/Schaden: Dem Verkäufer wurden keine unfallbedingten Beschädigungen am Fahrzeug angezeigt.

---

### Ausstattung:

**PEUGEOT 3008 HYBRID4 300 e-EAT8 Allure Pack Sports Utility Vehicle 5-türig 1598ccm 300 PS / 220 KW Elektrisch 8-Gang Au**

Lackierung: \_\_\_\_\_ Polsterung: \_\_\_\_\_ Telefontyp: \_\_\_\_\_

**Listenpreis ohne Sonderausstattung in EUR (vor Mwst.)** **0,00**

Sonderausstattung in EUR (vor Mwst.):

**Listenpreis gesamt in EUR (vor Mwst.)** **0,00**

## Technische Daten

(Angaben basieren auf Herstellerangaben\*)

Fahrzeug:	PEUGEOT 3008 HYBRID4 300 e-EAT8 Allure Pack Sports Utility Vehicle5-türig 1598 ccm 300 PS / 220 KW Elektrisch 8-Gang Automatik		
Modelljahr:	2022		
kW / PS:	220 / 300	Hubraum:	1598
Getriebe:	Automatik	Anzahl Gänge:	8
Emissionsgruppe:	I2	CO2 (g/km):	0
durchschn. Verbr./100 Km:	0,0000	Tankinhalt:	43
Max. Km/h:	240	Beschl. 0-100 Km/h in Sec.:	5,900
Leergewicht (kg):	1908	zul. Gewicht (kg):	2350

\* Angaben ohne Gewähr

29672/29602

**Unfall-/Schadenspiegel**

**Vertrags-Nummer:** 45472081  
**Amtliches Kennzeichen:** HD -ZB 0163E  
**Übersicht erstellt am:** 03.07.2026

Für das Fahrzeug gem. o.g. Leasingvertrag, Fahrzeugtyp

**PEUGEOT 3008 HYBRID4 300 e-EAT8 Allure Pack Sports Utility Vehicle5-türig 1598 ccm 300 PS / 220 KW Elektrisch 8-Gang Automatik**

wurden uns während der Vertragslaufzeit nachfolgende Beschädigungen angezeigt:

---

<i>Datum</i>	<i>SNR</i>	<i>Verursacher</i>	<i>Beschädigung</i>	<i>Reparatur erfolgt *</i>	<i>Gutachten vorhanden *</i>
--------------	------------	--------------------	---------------------	--------------------------------	----------------------------------

---

\* Sofern für eine Schadennummer mehrere Beschädigungen angegeben sind, gilt der Eintrag in dieser Spalte für die gesamte Schadennummer.

**Unfall-/Schadenspiegel zur Kenntnis genommen:**

\_\_\_\_\_  
Datum und Unterschrift Käufer

29670/29603

**Wartungsreport**

**Vertrags-Nummer:** 45472081  
**Amtliches Kennzeichen:** HD -ZB 0163E  
**Übersicht erstellt am:** 03.07.2026

Für das Fahrzeug gem. o.g. Leasingvertrag, Fahrzeugtyp

**PEUGEOT 3008 HYBRID4 300 e-EAT8 Allure Pack Sports Utility Vehicle5-türig 1598 ccm 300 PS / 220 KW Elektrisch  
8-Gang Automatik**

wurden uns während der Vertragslaufzeit nachfolgende Wartungen angezeigt:

---

<i>Datum</i>	<i>Km-Stand</i>	<i>Art der Wartung</i>
--------------	-----------------	------------------------

---

**Wartungsreport zur Kenntnis genommen:**

\_\_\_\_\_  
Datum und Unterschrift Käufer