

## » Übersicht

**Auftrags-Nr:** 1002502742  
**Besichtigt am:** 15.06.2026 11:18  
**Berichts-Nr:** 10799472  
**FIN:** WVGZZZE2ZPE060731



Fahrzeugansicht - diagonal  
vorne links



Fahrzeugansicht - diagonal  
hinten rechts



Innenraum - Cockpit mit  
Laufleistung

## » Fahrzeugdaten

<b>Fahrzeugkategorie:</b>	Personenkraftwagen
<b>Fahrzeugart:</b>	SUV
<b>Hersteller:</b>	Volkswagen
<b>Modell:</b>	ID 4
<b>HSN / TSN:</b>	0603 / CLO
<b>Erstzulassungsdatum:</b>	02.05.2023
<b>Laufleistung:</b>	39.719 km
<b>Nachweis Kilometerstand:</b>	Abgelesen
<b>Farbe:</b>	Mondsteingrau
<b>Farbe Dach:</b>	Mondsteingrau
<b>Antriebsart:</b>	Heckantrieb
<b>Motorisierung/Kraftstoff:</b>	Elektrisch
<b>Hubraum:</b>	
<b>Leistung:</b>	125 kW (170 PS)
<b>Fahrzeuglänge:</b>	
<b>Fahrzeughöhe:</b>	
<b>Fahrzeugbreite:</b>	
<b>Zulässiges Gesamtgewicht:</b>	
<b>Radstand:</b>	
<b>Anzahl Achsen:</b>	2
<b>Zylinder:</b>	
<b>Schadstoffklasse:</b>	
<b>Anzahl Türen:</b>	4
<b>Anzahl Sitze:</b>	5
<b>Getriebe:</b>	Automatik 1-Gang
<b>Polsterart:</b>	Stoff
<b>Interieurfarbe:</b>	Schwarz - Platinum Grey/Platinum Grey - Soul-Schwarz/Schwarz/Schwarz
<b>Anzahl vorhandene Schlüssel:</b>	2

## » Dokumente &amp; Wartung

<b>Nächste HU:</b>	05.2026
<b>Zulassungsbescheinigung (ZBT1 Original) vorhanden:</b>	Ja
<b>Zulassungsbescheinigung entgegengenommen:</b>	Ja
<b>Kennzeichen entgegengenommen:</b>	Beide
<b>Wartungsheft:</b>	Digital
<b>Wartungsnachweis:</b>	Nicht prüfbar
<b>Datum der letzten Wartung:</b>	
<b>Km-Stand bei letzter Wartung:</b>	
<b>Restlauf bis Service:</b>	345 Tag(e)

## » Fahrzeugausstattung

2 USB-C-Schnittstellen vorn, Ladeleistung bis zu 45 W	Entriegelung Heckklappe/Deckel hinten von außen
3 Kopfstützen hinten	e-Sound
6+1 Lautsprecher	Fahrersitz mit Höheneinstellung
7,2 kW AC-Ladeleistung (Wechselstrom)	Fahrprofilauswahl
Abbiegebremsfunktion und Ausweichunterstützung	Fahrzeuge mit besonderen Produktaufwertungsmaßnahmen
Airbag für Fahrer und Beifahrer, mit Beifahrerairbag-Deaktivierung	Fahrzeugklassen-Differenzierung -11A-
Ambientebeleuchtung 10-farbig	Federbereich 04 nur Einbausteuerung keine Bedarfsprognose
App-Connect inkl. App-Connect Wireless für Apple CarPlay und Android Auto	Fertigungsablauf Emden
Armaturentafel Standard	Frontscheibe in Verbundsicherheitsglas, wärme- und geräuschkämmend
Armlehne für Vordersitze	Gepäckraumboden
Auslieferung "Autostadt Wolfsburg"	Getriebe für Elektroantrieb ( 1-Gang )
Außenspiegel elektrisch einstell-, anklapp- und beheizbar	Getriebe Übersetzung 12,976
Außenspiegel Fahrerseite asphärisch, Beifahrerseite konvex	Gewichtsbereich 7 nur Einbausteuerung keine Bedarfsprognose
Außenspiegelgehäuse	Heckantrieb
Automatische Distanzregelung ACC "stop & go", mit Geschwindigkeitsbegrenzer	Heckscheibenwischer mit Intervallschaltung
Batterie 320A (49Ah)	Hinterachsgewicht Standard
Bauteilesatz ohne länderspezifische Bauvorschrift	Hochvolt-Batterie 55 kWh (brutto) (netto: 52kWh)
Betriebserlaubnis Nachtrag	Infotainment-Paket
Betriebsspannung 12 V	Innenspiegel automatisch abblendend
Bordliteratur in Deutsch (Deutschland)	ISOFIX-Halteösen für Kindersitze auf denäußeren Rücksitzen sowie auf dem Beifahrersitz, i-Size-kompatibel
Bordwerkzeug und Tire Mobility Set: 12-Volt-Kompressor und Reifendichtmittel	Kältemittel R1234yf
Car2X	Kein Sonderfahrzeug, Standard-Ausführung
CCS-Ladedose	Keine Aktionsausführung
Dachleiste, Farbe modellabhängig	Kennzeichenträger vorn und hinten (ECE)
Dachreling schwarz	Klimaanlage "Climatronic" mit Aktiv-Kombifilter und Standklimatisierung
Dämpfung hinten, Basis 1	Kombi-Instrument mit elektronischem Tachometer, Kilometer- und Tageskilometerzähler, Drehzahlmesser
Dämpfung vorn	Kopfairbags vorn und hinten, Seitenairbags vorn, Center-Airbag
DC/DC Wandler 3,0 kW	Kurzheck
Digitaler Radioempfang DAB+	Ladekabel Mode 3 Typ 2, 16 A
Diversity-Antenne für FM-Empfang	Landesverkaufsprogramm Deutschland
Drehmoment 310 Nm Grundmotor ist: N06/N07/N10/T3U	LED-Rückleuchten
Dreipunkt-Automatiksicherheitsgurte vornmit Höheneinstellung und Gurtstraffer	LED-Scheinwerfer mit automatischer Fahrlichtschaltung
Einfassung des Infotainment-Displays und der zentralen Bedienelemente in Schwarz	Leergewichtsbereich Standard
Einparkhilfe - Warnsignale bei Hindernissen im Front- und Heckbereich	Linkslenker
Einton-Signalhorn	Make-up-Spiegel beleuchtet in den Sonnenblenden
Elektrische Luftzusatzheizung	Maximale DC-Ladeleistung 50 kW (Gleichstrom)
Elektro-Motor Aggr.0EH.A	Mit besondere Anforderungen an die Lenksäulenverriegelung
Elektro-Motor Systemleistung 125KW Grundmotor ist: N06/N07/N10/T3U	Mittelkonsole
Embleme	Modelljahreswechsel 2023 XIV

Müdigkeitserkennung	Reifen 235/60 R 18
Multifunktionslenkrad mit Touch-Bedienung	Reifen ohne Festlegung der Reifenmarke
Navigationssystem "Discover Pro"	Reifenkontrollanzeige
Notbremsassistent "Front Assist" mit Fußgänger- und Radfahrererkennung	Rücksitzbank ungeteilt, Lehne asymmetrisch geteilt umklappbar
Notruf-Service; keine Registrierung notwendig, Dienst ist bei Auslieferung aktiviert	Scheibenbremsen vorn
o.b.Abgas	Scheibenwischer-Intervallschaltung
Ohne Ambientebeleuchtung außen	Schlüsselloses Startsystem "Keyless Start" ohne Safe-Sicherung
Ohne Anhängavorrichtung	Schriftzug für die Modellbezeichnung auf der Heckklappe
Ohne beheizbare Scheibenwaschdüsen	Serviceanzeige 2 Jahre (fest) ohne km Elektro-Fahrzeug
Ohne besondere Karosseriemaßnahmen	Servolenkung elektromechanisch, geschwindigkeitsabhängig geregelt
Ohne Dacheinsatz (Volldach)	Sicherheitsoptimierte Kopfstützen vorn
Ohne erweitertem Sicherheitssystem	Sitzmittelbahnen der Vordersitze und der äußeren Rücksitzplätze in Stoff "Matrix"
Ohne Fast Lane Modell	Softwareverbund Ausführung 11
Ohne Feuerlöscher	Spezielles Typschild für EG für M1-Pkw
Ohne Gepäck-Spinne/Netz/Tasche	Sprachbedienung
Ohne Head-Up Display	Spurhalteassistent "Lane Assist"
Ohne Kamerasysteme/Umfeldsensorik	Stabilisator hinten
Ohne kombinierte Längs- und Querführung	Stabilisator vorn
Ohne Ladekabel	Stahlräder 8 J x 18
Ohne Lendenwirbelstütze in den Sitzlehnen	Standard-Klimazonen
Ohne Lichtassistent	Stoßfänger in Wagenfarbe
Ohne Parkassistent / Garagenpilot	Telefonschnittstelle "Comfort" mit induktiver Ladefunktion
Ohne Scheinwerferreinigungsanlage, ohne Waschwasser-Standanzeige	Textilfußmatten vorn und hinten
Ohne Sitzheizung	Transportschutzfolie (Mindestschutz) mit zus. Transportschutzmaßnahmen
Ohne Spurwechselassistent	Trommelbremsen hinten
Ohne Stadt / Kreuzungsassistent	Tür und Seitenverkleidung Schaumfolie, Insert in Kunstleder
Ohne Systeme für den Fahrzeugzugang	Typprüfand Deutschland
Ohne Trennwand	Umfeldbeleuchtung mit Logoprojektion
Ohne UNECE CS&SU	Umweltbonus
Ohne Vorbereitung für VTS (Vehicle-Tracing System)	UWB fähiges Land und Trägerfrequenz 433,92 bis 434,42Mhz
Ohne zus. Triebwerks-Unterschutz	Verbandtasche, Warndreieck und Warnweste
Ohne Zusatz-/Standheizung	Verkehrszeichenerkennung
Ohne zusätzliche Bereifung	VWD Modelljahreswechsel
Online-Update-Fähigkeit ab ID.Software 2.1	VWD Modellpflege II
Pedale in Edelstahl, im "Play/Pause"-Design	Wärmeschutzverglasung grün, seitlich und hinten
Plattformgruppenklasse 2	Warnton und -leuchte für nicht angelegte Gurte vorn und hinten
Pure	Wegfahrsperre elektronisch
Radio "Ready 2 Discover"	Zellmodul A
Radschrauben Standard	
Radvollblenden	
Rechtsverkehr	
Regionscode " ECE " für Radio	

## » Bereifung

### MONTIERTE BEREIFUNG

Derzeit sind ein oder mehrere Reifen am Fahrzeug montiert, die nicht zum Lieferumfang gehören.

Hersteller	Ort	Position	Typ	Felge	Dimension	Profiltiefe
Goodyear	Vorne	Links	Ganzjahresreifen	Stahl	235/60 R 18 103 T	6,0 mm
Goodyear	Vorne	Rechts	Ganzjahresreifen	Stahl	235/60 R 18 103 T	6,0 mm
Goodyear	Hinten	Links	Ganzjahresreifen	Stahl	235/60 R 18 103 T	6,0 mm
Goodyear	Hinten	Rechts	Ganzjahresreifen	Stahl	235/60 R 18 103 T	6,0 mm

**Reifen zulässig:** Ja

**Reifen verkehrssicher:** Ja

### ZUSÄTZLICHE BEREIFUNG

Hersteller	Ort	Position	Typ	Felge	Dimension	Profiltiefe
Hankook			Sommer		235/60 R 18 103 T	6,0 mm
Hankook			Sommer		235/60 R 18 103 T	6,0 mm
Hankook			Sommer		235/60 R 18 103 T	6,0 mm
Hankook			Sommer		235/60 R 18 103 T	6,0 mm

**Reifen zulässig:** Ja

**Reifen verkehrssicher:** Ja

### ERSATZ-/NOTRAD & ZUBEHÖR

**Bordwerkzeug vorhanden:** Ja

**Tirefit vorhanden:** Ja

**Tirefit Ablaufdatum:** 01.2027

**Kompressor vorhanden:** Ja

**» Wertmindernde Faktoren**

<b>Nr</b>	<b>Bauteil</b>	<b>Schadensbeschreibung</b>	<b>Reparaturempfehlung</b>
1	Tür hinten links	Delle(n) und Kratzer	Spotrepair
2	HU/AU (Haupt-/Abgasuntersuchung)	Abgelaufen	Erneuern
3	Einstiegsschweller hinten links	Kratzer	Auslegen + Polieren
4	Außenspiegel Gehäuse rechts	Kratzer	Polieren

**» Gebrauchsspuren**

<b>Nr</b>	<b>Bauteil</b>	<b>Schadensbeschreibung</b>	<b>Reparaturempfehlung</b>
1	Stoßfänger hinten	Kratzer	Akzeptabel (Gebrauchsspur)

**» Merkantile Wertminderung**

<b>Vorschäden bekannt:</b>	Nein
<b>Vorschäden feststellbar:</b>	Nein
<b>Nachlackierungen vorhanden:</b>	Nein
<b>Lackschichtdickenmessung durchgeführt:</b>	Ja - mit Auffälligkeiten/Abweichungen

**ERGEBNISSE DER LACKSCHICHTDICKENMESSUNG**

<b>Bauteil</b>	<b>Lack (µm)</b>
Lackschichtdicke Kofferraumdeckel (µm)	214,0

Pro Bauteil wurden mindestens 3 Messungen durchgeführt.

**» Hinweise zum Zustandsbericht****Angaben zum Auftrag und zum Bewertungsumfang:**

Es wurde der Auftrag erteilt, einen Zustandsbericht über das beschriebene Fahrzeug zu erstellen.

Die Fahrzeugzustandsbewertung erfolgte auftragsgemäß auf Basis der vom Auftraggeber vorgegebenen Standards für Fahrzeugbewertungen. Die Feststellungen im Einzelfall trifft der Sachverständige aufgrund eigener Sachkunde und nach eigenem sachverständigen Ermessen.

**Fahrzeug-Identifizierung:**

WVGZZZE2ZPE060731

FIN abgelesen und stimmt mit Unterlagen überein

**Allgemeinzustand:**

Mittelmäßiger Allgemeinzustand

**Besichtigungsbedingungen:**

Nässe, Eingeschränkt

**Hebebühne/Hubmittel benutzt:**

Nein

**Motorenlauf durchgeführt:**

Ja

**Fahrprobe durchgeführt:**

Nein

## » Sonstige Bemerkungen

Vorliegendes Exemplar wurde auf elektronischem Wege erzeugt. Es ist ohne Originalunterschrift gültig.

### **Zusätzliche Hinweise zum Zustandsbericht:**

(15.06.2026 13:55)

Das Fahrzeug war zum Zeitpunkt der Besichtigung verschmutzt und regennass. Kostenerweiterung durch verdeckte Schäden sind möglich.

» Ansichtsfotos



Fahrzeugansicht - diagonal vorne links



Fahrzeugansicht - diagonal vorne rechts



Fahrzeugansicht - diagonal hinten links



Fahrzeugansicht - diagonal hinten rechts



Innenraum - Cockpit mit Laufleistung



Equipment - Bordwerkzeug

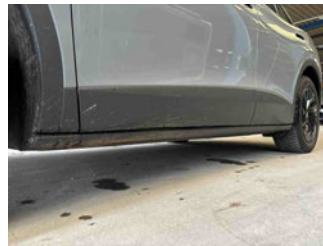

Seitenansicht - Schweller links



Seitenansicht - Schweller rechts



Fahrzeug - Typenschild/Fahrgestellnummer



Räder - Rad montiert vorne links



Räder - Rad montiert vorne rechts

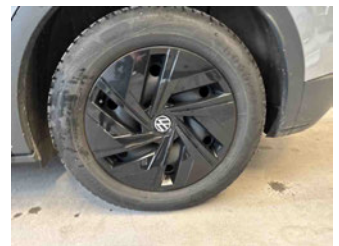

Räder - Rad montiert hinten links

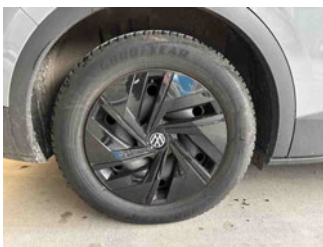

Räder - Rad montiert hinten rechts



Räder - Rad beiliegend #1



Räder - Rad beiliegend #2



Räder - Rad beiliegend #3



Räder - Rad beiliegend #4



Innenraum - Mittelkonsole



Fahrzeug - Motorraum offen



Equipment - Boardmappe/  
Securitybag



Innenraum - Kofferraum

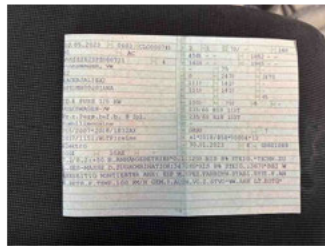

Fahrzeug - abgegebene ZB1



Räder - eingelegt im Fahrzeug



Equipment - Ladeequipment



Lackstärke Heckklappe

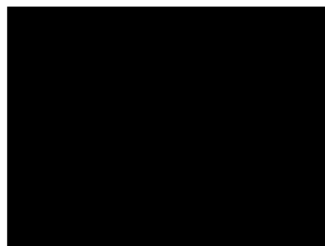

Fahrzeug - Serviceunterlagen /  
Wartungsnachweis



Innenraum - vorne



Innenraum - hinten

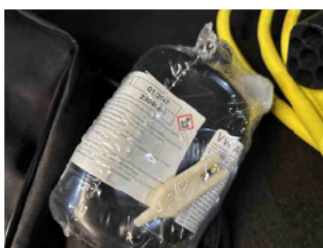

Räder - Haltbarkeitsdatum  
Tirefit

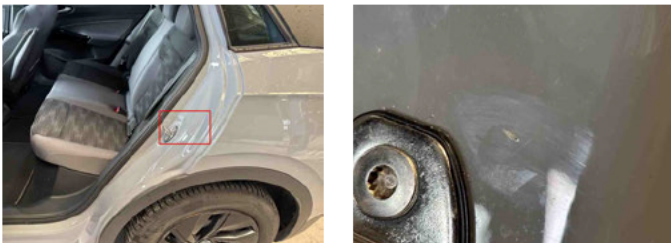

Innenraum -  
Navigationsgerät/Radio

**» Beschädigungsfotos****WERTMINDERNDE FAKTOREN****1 - Tür hinten links - Delle(n) und Kratzer - Spotrepair****2 - HU/AU (Haupt-/Abgasuntersuchung) - Abgelaufen - Erneuern****3 - Einstiegsschweller hinten links - Kratzer - Auslegen + Polieren****4 - Außenspiegel Gehäuse rechts - Kratzer - Polieren**

**GEBRAUCHSSPUREN**

1 - Stoßfänger hinten - Kratzer - Akzeptabel (Gebrauchsspur)

