

Fahrzeugbeschreibung

Fahrzeug: **HYUNDAI Tucson 1.6 T-GDI Plug-in Hybrid 4WD Auto Sports Utility Vehicle 5-türig 1598 ccm 265 PS / 195 KW Elektrisch 6-Gang Automatik**

Amtliches Kennzeichen:	VIT-RS 0094E	Fahrgestell-Nummer:	TMAJC812DNJ112747
Vertrags-Nummer:	77920092	Erstzulassung:	11.07.2022
Internes KZ:	15292717	Kilometer-Stand:	71484

Unfall/Schaden: Dem Verkäufer wurden keine unfallbedingten Beschädigungen am Fahrzeug angezeigt.

Ausstattung:

HYUNDAI Tucson 1.6 T-GDI Plug-in Hybrid 4WD Auto Sports Utility Vehicle 5-türig 1598 ccm 265 PS / 195 KW Elektrisch 6-Ga

Lackierung: _____	Polsterung: _____	Telefontyp: _____	
Listenpreis ohne Sonderausstattung in EUR (vor Mwst.)			0,00
Sonderausstattung in EUR (vor Mwst.):			
Listenpreis gesamt in EUR (vor Mwst.)			0,00
Listenpreis gesamt in EUR (inkl. Mwst.)			0,00
Voraussichtliche Berechnungsbasis* für die Ermittlung des geldwerten Vorteils gesamt in EUR (inkl. Mwst.)			0,00

Bitte beachten Sie, dass diese Angabe rein informativ und unverbindlich ist. Maßgeblich für die Ermittlung des steuerlich relevanten geldwerten Vorteils ist der Listenpreis für Verbraucher am Tag der Erstzulassung, der bei Elektro- und Hybridfahrzeugen gegebenenfalls zu mindern ist.

*Voraussichtlicher Bruttolistenpreis für Verbraucher abzüglich Winterräder und / oder Telefonvorbereitung

Technische Daten

(Angaben basieren auf Herstellerangaben*)

Fahrzeug:	HYUNDAI Tucson 1.6 T-GDI Plug-in Hybrid 4WD Auto Sports Utility Vehicle5-türig 1598 ccm 265 PS / 195 KW Elektrisch 6-Gang Automatik		
Modelljahr:	2023		
kW / PS:	195 / 265	Hubraum:	1598
Getriebe:	Automatik	Anzahl Gänge:	6
Emissionsgruppe:	I2	CO2 (g/km):	31
durchschn. Verbrauch/100 Km:	0,0000	Tankinhalt:	42
Max. Km/h:	191	Beschl. 0-100 Km/h in Sec.:	8,200
Leergewicht (kg):	1893	zul. Gewicht (kg):	2415

* Angaben ohne Gewähr

24800

Unfall-/Schadenspiegel

Vertrags-Nummer: 77920092
Amtliches Kennzeichen: VIT-RS 0094E
Übersicht erstellt am: 29.06.2026

Für das Fahrzeug gem. o.g. Leasingvertrag, Fahrzeugtyp

HYUNDAI Tucson 1.6 T-GDI Plug-in Hybrid 4WD Auto Sports Utility Vehicle 5-türig 1598 ccm 265 PS / 195 KW Elektrisch 6-Gang Automatik

wurden uns während der Vertragslaufzeit nachfolgende Beschädigungen angezeigt:

<i>Datum</i>	<i>SNR</i>	<i>Verursacher</i>	<i>Beschädigung</i>	<i>Reparatur erfolgt *</i>	<i>Gutachten vorhanden *</i>
--------------	------------	--------------------	---------------------	--------------------------------	----------------------------------

* Sofern für eine Schadennummer mehrere Beschädigungen angegeben sind, gilt der Eintrag in dieser Spalte für die gesamte Schadennummer.

Unfall-/Schadenspiegel zur Kenntnis genommen:

Datum und Unterschrift Käufer

31693

Wartungsreport

Vertrags-Nummer: 77920092
Amtliches Kennzeichen: VIT-RS 0094E
Übersicht erstellt am: 29.06.2026

Für das Fahrzeug gem. o.g. Leasingvertrag, Fahrzeugtyp

HYUNDAI Tucson 1.6 T-GDI Plug-in Hybrid 4WD Auto Sports Utility Vehicle5-türig 1598 ccm 265 PS / 195 KW Elektrisch 6-Gang Automatik

wurden uns während der Vertragslaufzeit nachfolgende Wartungen angezeigt:

<i>Datum</i>	<i>Km-Stand</i>	<i>Art der Wartung</i>
--------------	-----------------	------------------------

Wartungsreport zur Kenntnis genommen:

Datum und Unterschrift Käufer



Hüsges Gruppe®
Die Gutachter

Zustandsbericht

Kunde :	Allane SE HCBE	Amtl. Kennzeichen :	VIT-RS 94E
Berichtsnummer :	000000926062-DE926		
Referenznummer:	31205720		

Fahrzeugdaten

Hyundai Tucson (NX)(12.2020->) Basis Plug-In Hybrid 4WD

Fahrzeug-Ident.-Nr.:	TMAJC812DNJ112747	Laufleistung abgelesen:	71484 km
Erstzulassung / Baujahr:	11.07.2022 / 2022	Besichtigungsdatum/-ort:	18.06.2026 Dieselstraße 3, 85386 Eching
Fahrzeugart:	PKW	Aufbauart:	Geländewagen/Pickup
Kraftstoff:	Hybr.B/E ext. aufl.	Getriebe Art:	Automatik
Navi.-Datenträger:	Festplattenlaufwerk	Hubraum / Leistung:	1598 ccm / 132 kW (179 PS)
Antriebsart:	Allrad	Lackfarbe:	Engine Red / SOL
Lackart:	Uni (2 Schicht)	Türen / Sitzplätze:	5 / 5
Anzahl Schlüssel:	2	Nächste HU / AU:	07.2027 / 07.2027
Polster Art:	Stoff	Serviceheft verfügbar:	Ja
Farbe Innenausstattung:	Grau	Serviceheft gepflegt:	Ja
Raucherfahrzeug:	Nein	Letzter Service km / am:	71266 / 16.06.2026
Fahrzeug fahrbereit:	Ja	Vorgelegte Fahrzeug- Unterlagen:	ZB I (Fzg.Schein)
Zustand aussen:	2 - Gut	Zustand innen:	2 - Gut

Der Zustandsbericht wurde unparteiisch und nach bestem Wissen und Gewissen erstellt. Die im Zustandsbericht aufgeführten Bilder sind Bestandteil der Fahrzeugbeschreibung, hinsichtlich der Ausstattung und des Fahrzeug-zustandes.



Montierte Bereifung

Reifenart / Felgentyp:	Sommerreifen	Aluminium
1. Achse - links / Zust.	-	235/50/R19/103W 5 mm
1. Achse - rechts / Zust.	-	235/50/R19/103W 5 mm
2. Achse - links / Zust.	-	235/50/R19/103W 5 mm
2. Achse - rechts / Zust.	-	235/50/R19/103W 5 mm
Verkehrssicherheit:	Verkehrssicher	

Serienausstattung

- 6 Lautsprecher
Hochtöner
- Airbag Beifahrerseite
- Airbag Fahrerseite
- Alarmanlage
- Anti-Blockier-System (ABS)
- Audiosystem Radio RDS
- Außenspiegel elektr. verstell- und heizbar, beide
- Belüftung Innenraum (Multi-Air-Modus)
- Dachreling
- Digital Cockpit (Instrumentenanzeige Digital)
Bordcomputer
- Einschaltautomatik für Fahrlicht / Lichtsensor
- Elektron. Stabilitätskontrolle (ESC) mit Bremsassistent
- Fahrassistenten-System: Aufmerksamkeits-Assistent
- Fahrassistenten-System Bergabfahr-Assistent
- Fahrassistenten-System Fahrprofilwahl (Drive Mode)
- Fahrassistenten-System: Multikollisionsbremse (Multi Collision Brake)
- Ablagetasche an Vordersitzlehnen
- Airbag Beifahrerseite abschaltbar
- Aktives Bremslicht (ESS)
- Anhänger-Stabilisierungs-Programm (TSA)
- Antriebsart Allradantrieb
- Außenspiegel elektr. anklappbar
- Außenspiegel lackiert
- Blinkleuchte in Außenspiegel integriert
- Dachspoiler
3. Bremsleuchte
- Einparkhilfe hinten
- Elektr. Bremskraftverteilung
- Fahrassistenten-System: aktiver Spurhalteassistent (LKAS, Lane Keep Assist System)
- Fahrassistenten-System: Autonome Notbremsfunktion inkl. Frontkollisionswarnung (FCA)
Fahrassistenten-System: Autonome Notbremsfunktion inkl. Fußgängererkennung (FCA-Ped.), Fahrassistenten-System: Autonome Notbremsfunktion inkl. Fahrradfahrererkennung (FCA-Cyc.)
- Berganfahrhilfe
- Fahrassistenten-System Fernlichtassistent
- Fahrassistenten-System: Sicherheitssystem mit automatischem Notruf (ERA GLONASS / eCall)

- Fahrassistenz-System: Verkehrszeichenerkennung, erweitert (Geschwindigkeits-Regel-/Begrenzeranlage)
- Freisprecheinrichtung Bluetooth
- Gepäckraumabdeckung / Rollo
- Getriebe Automatik - (6-Stufen)
- Getränkehalter vorn
- Heckscheibe heizbar
- Isofix-Aufnahmen für Kindersitz
- Klimaautomatik 2-Zonen
- Kopfstützen hinten verstellbar
- Lendenwirbelstütze Sitz vorn links, verstellbar
- Lenkrad mit Schaltwippen
- Lenksäule (Lenkrad) längsverstellbar
- LM-Felgen
- Mittelarmlehne vorn
- Otto-Partikelfilter (OPF)
- Radioempfang digital (DAB+)
- Reifen-Reparaturkit
- Rückfahrkamera
- Rücksitzlehne umklappbar mit Fernentriegelung im Kofferraum
- Schalt-/Wählhebel (Shift by Wire)
- Scheibenwischer mit Regensensor
- Seitenairbag vorn mitte (Central Airbag)
- Sicherheitsgurte vorn höhenverstellbar
- Sitz vorn rechts höhenverstellbar
- Sonderlackierung Engine Red Uni
- Start/Stop-Anlage
- Steckdose (12V-Anschluß) vorn
- Touchscreen-Farbdisplay (8,0 Zoll)
- USB-Anschluss hinten
- Verglasung Akustikglas
- Warnanlage für Sicherheitsgurte, Fahrer-/Beifahrerseite
- Wireless SmartLink (Apple CarPlay)
- Fensterheber elektrisch vorn und hinten, mit Auf-/Ab-Automatik
- Gegenlenkunterstützung (Vehicle Stability Management, VSM)
- Geschwindigkeits-Begrenzeranlage (Speed-Limiter)
- Getränkehalter hinten
- Gurtstraffer
- Hybrid 195 kW (Motor 1,6 Ltr. - 132 kW T-GDI)
- Karosserie 5-türig
- Kopf-Airbag-System
- Kühlergrill schwarz (glanzlackiert)
- Lenkrad (Leder)
Lenkrad (4-Speichen), Lenkrad (Leder) mit Multifunktion
- Lenksäule (Lenkrad) höhenverstellbar
- Leseleuchte
- Mittelarmlehne hinten
- Motorhaubenisolierung
- Parkbremse elektrisch (EPB)
- Radstand 2680 mm
- Reifendruck-Kontrollsystem
- Rücksitzlehne geteilt/klappbar
- Schadstoffarm nach Abgasnorm Euro 6d
- Scheibenbeschlagenerkennung / Regelung
- Seitenairbag vorn
- Servolenkung
- Sitz vorn links höhenverstellbar
- Sitzbezug / Polsterung Stoff
- Sonnenblenden mit Spiegel (beleuchtet)
- Steckdose (12V-Anschluß) im Koffer-/Laderaum
- Tagfahrlicht LED
- Türgriffe außen Wagenfarbe
- USB-Anschluss Mittelkonsole
- Verglasung getönt
- Wegfahrsperrung (elektronisch)
- Zentralverriegelung mit Fernbedienung

Sonderausstattung

- | | |
|---|---|
| <ul style="list-style-type: none"> • Funktions-Paket
Sitzheizung vorn, Fensterheber elektr. mit Einklemmschutz, Fensterheber elektrisch vorn und hinter, mit Auf- / Ab-Automatik | <ul style="list-style-type: none"> • Navigations-Paket
Lifetime MapCare (Internetbasierende Dienste), Audio-Navigationssystem, Service-System: Remote Services (Blue Link), Touchscreen-Farbdisplay (10,25 Zoll) |
|---|---|

Wir weisen darauf hin, dass die bereitgestellten Daten aus der DAT-Datenbank übernommen wurden. Für die Vollständigkeit und Richtigkeit kann keine Haftung übernommen werden.

Allgemeine Prüfung

Probefahrt:	Eingeschränkt durchgeführt Aufgrund der Bedingungen konnte eine kurze Probefahrt nur mit mäßiger Geschwindigkeit durchgeführt werden. Im Rahmen der Probefahrt wurden weitere Prüfungen durchgeführt. Die Ergebnisse sind im weiteren Verlauf des Gutachtens dokumentiert.
Unterbodenprüfung:	Nicht durchgeführt Eine Besichtigung der Fahrzeugunterseite wurde nicht durchgeführt.
Laufleistung plausibel:	Nicht prüfbar Nicht prüfbar
Hinweis:	
Hinweis (Verkehrssicherheit):	

Unfallschadenprüfung

Rep. Vorschäden / -höhe brutto:	Keine feststellbar Im Rahmen einer Sichtprüfung der Karosserieaußenhaut konnten keine Vorschäden festgestellt werden.
Lackschichtendickenmessung:	Innerhalb der Toleranzen Am Fahrzeug wurde eine Lackschichtdickenmessung an der Karosserieaußenhaut durchgeführt. Die Messwerte lagen innerhalb der Toleranzen von Erstlackierungen. Hinweise, die auf einen instandgesetzten Unfallschaden oder auf durchgeführte Nachlackierungen hindeuten, waren nicht erkennbar.
Bestehender Unfallschaden:	Nicht festgestellt Am Fahrzeug wurden im Rahmen einer Sichtprüfung der Karosserieaußenhaut keine bestehenden Unfallschäden festgestellt (ausgenommen übliche Gebrauchsspuren).
Hinweis:	

Übersicht durchgeführte Zustandsprüfung

Klimaanlage:	Eingeschränkt geprüft	✓	Sitzheizung:	Eingeschränkt geprüft	✓
Lichtanlage:	Eingeschränkt geprüft	✓	Sonnendach/ Verdeck:	Nicht vorhanden	✗
Bremsanlage:	Eingeschränkt geprüft	✓	Motorlauf:	Eingeschränkt geprüft	✓

Durchgeführte Technikprüfung

Klimaanlage:	Die Klimaanlage konnte bei der Besichtigung nur eingeschränkt geprüft werden.
---------------------	---

Sitzheizung:	Eingeschränkt geprüft
Lichtanlage:	Die Lichtanlage konnte zum Besichtigungszeitpunkt nur eingeschränkt geprüft werden.
Sonnendach/ Verdeck:	Nicht vorhanden
Bremsanlage:	Die Bremsanlage wurde durch eine Inaugenscheinnahme geprüft.
Motorlauf:	Die Überprüfung des Motorlaufs war nur eingeschränkt möglich. Dabei wurden keine akustischen bzw. visuellen Auffälligkeiten festgestellt.
Hinweis:	*

Schaden



Karosserie außen

	Bauteil	Schaden	Rep.-Art
1.	Tür Hinten - Links	Delle	Sanft Instandsetzen
2.	Stoßfänger Hinten	Beschädigt	Erneuern
3.	Felge Vorne - Rechts	Beschädigt	Smart Repair
4.	Frontspoiler	Beschädigt	Smart Repair

Eine Vorschadenprüfung erfolgt ausschließlich im Rahmen und der Möglichkeiten einer Inaugenscheinnahme und Lackschichtenmessung ohne eine Demontage von Bauteilen. Ein möglicher Vorschadenumfang ist unbekannt.

Wir weisen darauf hin, dass das Fahrzeug zusätzlich zu den im Bericht aufgeführten Beschädigungen alters- und lauleistungsbedingte Gebrauchsspuren aufweisen kann, wie sie im normalem Gebrauch unvermeidlich sind (kleine Beulen, Dellen, Kratzer).

Es wird zudem keine Haftung für einen Defekt und / oder verborgen gebliebene Schäden im Hinblick auf Elektronik und Mechanik übernommen, sowie für arglistige Täuschung und verschwiegene Mängel.

Bilddokumentation



Vorne links



Vorne rechts



Hinten rechts



Hinten links



Kofferraum



Innen



Kombiinstrument



Kilometerstand



Mittelkonsole

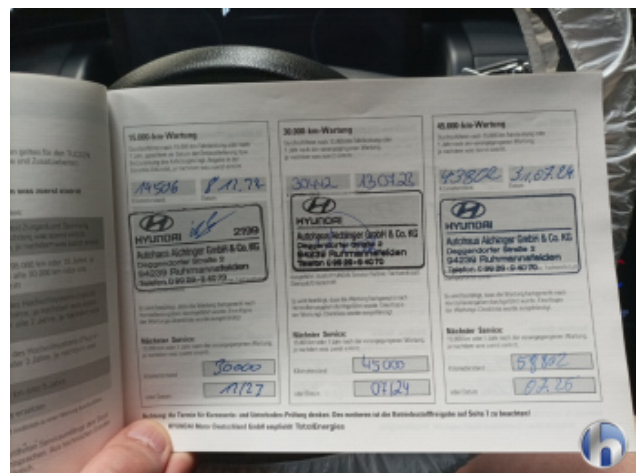

Serviceheft/Nachweis

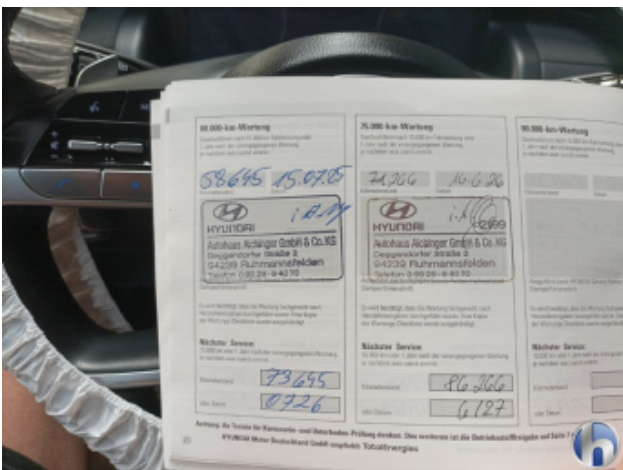

Serviceheft/Nachweis



Motorraum



Felgen



Bereifung



Bereifung



Bereifung



Bereifung



1. Tür Hinten - Links
Delle - Sanft Instandsetzen

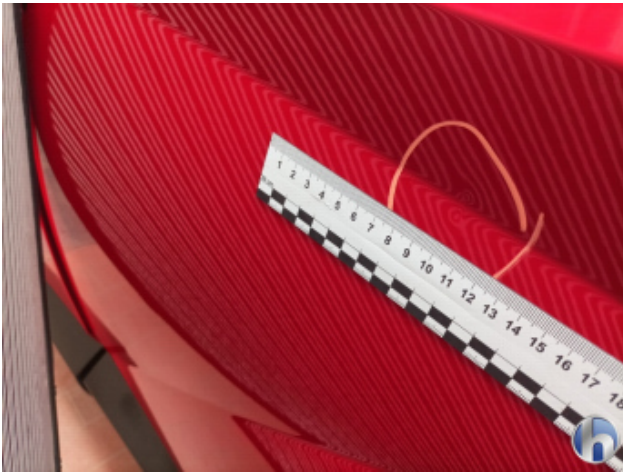

1. Tür Hinten - Links
Delle - Sanft Instandsetzen



2. Stoßfänger Hinten
Beschädigt - Erneuern



2. Stoßfänger Hinten
Beschädigt - Erneuern



2. Stoßfänger Hinten
Beschädigt - Erneuern



2. Stoßfänger Hinten
Beschädigt - Erneuern



2. Stoßfänger Hinten
Beschädigt - Erneuern



2. Stoßfänger Hinten
Beschädigt - Erneuern



2. Stoßfänger Hinten
Beschädigt - Erneuern



2. Stoßfänger Hinten
Beschädigt - Erneuern



2. Stoßfänger Hinten
Beschädigt - Erneuern



2. Stoßfänger Hinten
Beschädigt - Erneuern



2. Stoßfänger Hinten
Beschädigt - Erneuern



2. Stoßfänger Hinten
Beschädigt - Erneuern



3. Felge Vorne - Rechts
Beschädigt - Smart Repair



3. Felge Vorne - Rechts
Beschädigt - Smart Repair



3. Felge Vorne - Rechts
Beschädigt - Smart Repair



4. Frontspoiler
Beschädigt - Smart Repair



4. Frontspoiler
Beschädigt - Smart Repair



4. Frontspoiler
Beschädigt - Smart Repair



4. Frontspoiler
Beschädigt - Smart Repair



4. Frontspoiler
Beschädigt - Smart Repair