

WWZZZE1ZNP006017

## Angaben zum Fahrzeug

<b>Halter</b>		<b>Besichtigungszustand</b>	bedingt: Licht/Nässe/Schmutz
<b>Kennzeichen</b>		<b>Laufleistung (abgelesen)</b>	32.148 km
<b>Hersteller</b>	Volkswagen	<b>Restlauf bis Service</b>	601 Tag(e)
<b>Typ/Modell</b>	ID.3 PRO 107 KW	<b>HU (Bericht lag vor)</b>	10/2026
<b>Fahrgestellnummer</b>	WWZZZE1ZNP006017	<b>Leistung / Hubraum</b>	70 kW
<b>Erstzulassung</b>	02.09.2021	<b>Polster/Farbe</b>	/
<b>Letzte Wartung</b>	12/2025, 29.699 km	<b>Lackierung</b>	
<b>Kraftstoffart</b>	Elektro	<b>Getriebe</b>	Automatik

## Zustandsbericht

### Wertmindernde Faktoren

Nr.	Bauteilgruppe	Beschreibung
1	Rad/Reifen	Radblende vorn rechts - verkratzt / verschürft - erneuern
2	Rad/Reifen	Radblende hinten rechts - verkratzt / verschürft - erneuern
3	Rad/Reifen	Radblende vorn links - verkratzt / verschürft - erneuern
4	Fahrzeugdach	Dach - Delle(n) - sanft instandsetzen
5	Tür vorn rechts	Tür - Delle(n) - sanft instandsetzen
6	Stoßfänger hinten	Stoßfänger hinten - verkratzt / verschürft - Smart Repair
7	Tür vorn links	Tür - verkratzt / verschürft - Smart Repair

### Gebrauchsspuren

Nr.	Bauteilgruppe	Beschreibung
1	Verglasung	Frontscheibe (Steinschläge) - kein Abzug
2	Karosserie	Karosserie (Steinschläge) - Kratzer - kein Abzug

### Fehlteile

Fehlteil
----------

### Festgestellte Nachlackierungen

Nr.	Ort
1	Seitenwand links, Tür hinten links, fachgerecht ausgeführt

### Hauptbereifung

Achse	Reifengröße	Hersteller	Reifentyp	Profiltiefe	Verktgl.	Zul.
1	215/55 R18 95T	Goodyear	Winterreifen	7mm - 7mm	i.O.	
2	215/55 R18 95T	Goodyear	Winterreifen	7mm - 7mm	i.O.	

**TÜV SÜD Auto Service GmbH** **Besichtigungsort**  
Römeräcker 1 SAP Walldorf  
76351 Linkenheim - Hochstetten 69190 Walldorf

Besichtigungsdatum: 23.04.2026  
**Protokollnummer: 45164621**  
Anlieferungsdatum: 23.04.2026



---

## Zusatzbereifung

Achse	Reifengröße	Hersteller	Reifentyp	Profiltiefe	Verktgl.	Zul.
1	215/55 R18 95T	Bridgestone	Sommerreifen	4mm - 4mm	i.O.	
2	215/55 R18 95T	Bridgestone	Sommerreifen	4mm - 4mm	i.O.	

Der Verschleißzustand sowie evtl. Schäden an der Bereifung sind wertmäßig berücksichtigt.

## Bemerkungen

Keine Gewähr auf Vollständigkeit und  
Richtigkeit der angezeigten Ausstattung.  
Techn. Änderungen vorbehalten  
Das Fahrzeug weist dem Alter, der Laufleistung und dem  
Einsatzzweck entsprechende Gebrauchsspuren auf.  
elektr. Komponenten geprüft, i. O.

Lackwerte geprüft, n.i.O

Fahrzeug war zum Zeitpunkt der Besichtigung verschmutzt, weitere Beschädigungen können nicht ausgeschlossen werden.

**TÜV SÜD Auto Service GmbH**    **Besichtigungsort**  
Römeräcker 1                      SAP Walldorf  
76351 Linkenheim - Hochstetten                      69190 Walldorf

Besichtigungsdatum: 23.04.2026  
**Protokollnummer: 45164621**  
Anlieferungsdatum: 23.04.2026



---

## Angaben zum Fahrzeug

<b>Hersteller</b>	Volkswagen	<b>Besichtigungszustand</b>	bedingt: Licht/Nässe/Schmutz
<b>Typ/Modell</b>	ID.3 PRO 107 KW	<b>Laufleistung (abgelesen)</b>	32.148 km
<b>Fahrgestellnummer</b>	WVWZZZE1ZNP006017	<b>Erstzulassung</b>	02.09.2021

### Angaben zum Auftrag:

Auftragsgemäß erfolgte die Fahrzeugzustandsbewertung in demontagetrennten Zustand.

### Fahrzeug-Identifizierung:

Die Fahrzeug-Identifizierungsnummer (FIN) wurde am Fahrzeug abgelesen und die Übereinstimmung im Verlauf der Besichtigung durch den Unterzeichner mit den vorgelegten Unterlagen festgestellt.

### Besichtigungsbedingungen:

Eine ordnungsgemäße Sichtprüfung der Lackierung und der Karosserie war wegen unzureichender Lichtverhältnisse/ Nässe oder Verschmutzung nur eingeschränkt möglich.

### Allgemeinzustand:

Das Fahrzeug weist dem Alter und Einsatzzweck entsprechende Gebrauchsspuren auf.

## Übersichtsfotos



Abbildung 1: Schräg vorne



Abbildung 2: Schräg vorne



Abbildung 3: Schräg hinten



Abbildung 4: Schräg hinten



Abbildung 5: Innenraum



Abbildung 6: Innenraum



Abbildung 7: Innenraum



Abbildung 8: Innenraum



Abbildung 9: Innenraum



Abbildung 10: Sonstiges



Abbildung 11: Sonstiges

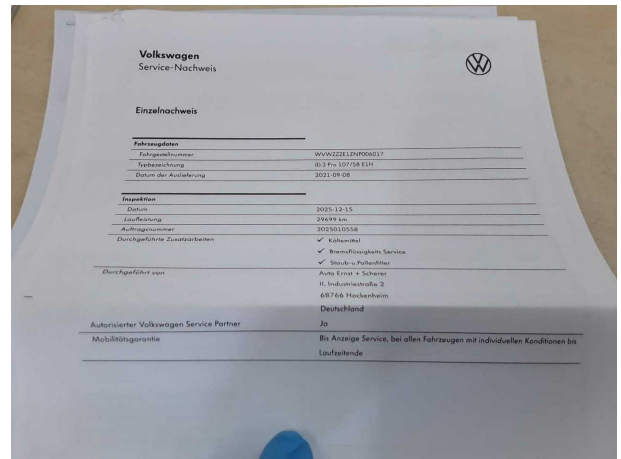

Abbildung 12: Sonstiges



Abbildung 13: Sonstiges



Abbildung 14: Sonstiges



Abbildung 15: Sonstiges



Abbildung 16: Sonstiges



Abbildung 17: Sonstiges



Abbildung 18: Sonstiges



Abbildung 19: Sonstiges

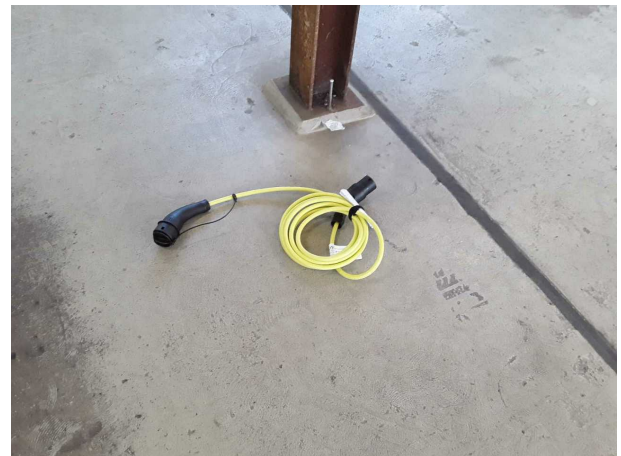

Abbildung 20: Sonstiges



Abbildung 21: Sonstiges



Abbildung 22: Sonstiges



Abbildung 23: Sonstiges

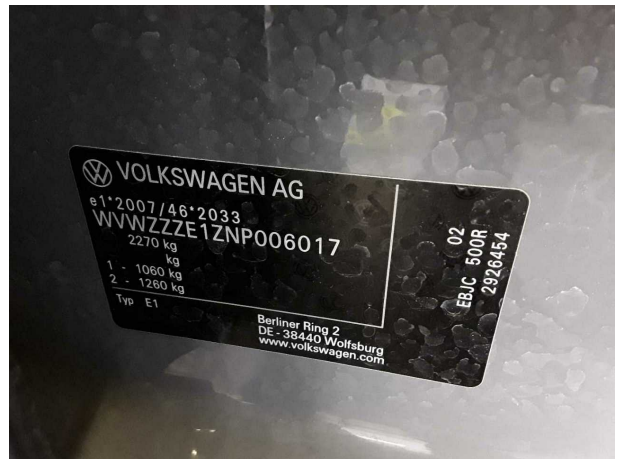

## Beschädigungsfotos

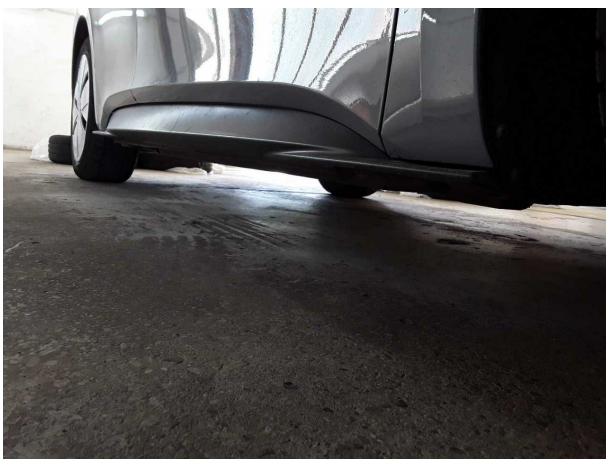

**Beschädigung #1:** Rad/Reifen: Radblende vorn rechts - verkratzt / verschürft - erneuern



**Beschädigung #1:** Rad/Reifen: Radblende vorn rechts - verkratzt / verschürft - erneuern



**Beschädigung #2:** Rad/Reifen: Radblende hinten rechts - verkratzt / verschürft - erneuern



**Beschädigung #2:** Rad/Reifen: Radblende hinten rechts - verkratzt / verschürft - erneuern



**Beschädigung #3:** Rad/Reifen: Radblende vorn links - verkratzt / verschürft - erneuern



**Beschädigung #3:** Rad/Reifen: Radblende vorn links - verkratzt / verschürft - erneuern



**Beschädigung #4:** Fahrzeugdach: Dach - Delle(n) - sanft instandsetzen



**Beschädigung #4:** Fahrzeugdach: Dach - Delle(n) - sanft instandsetzen

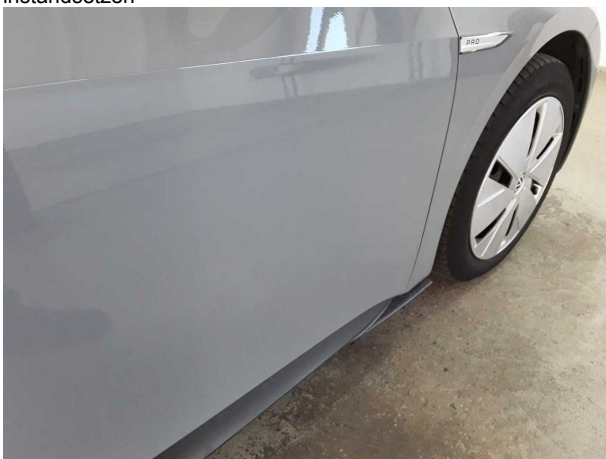

**Beschädigung #5:** Tür vorn rechts: Tür - Delle(n) - sanft instandsetzen

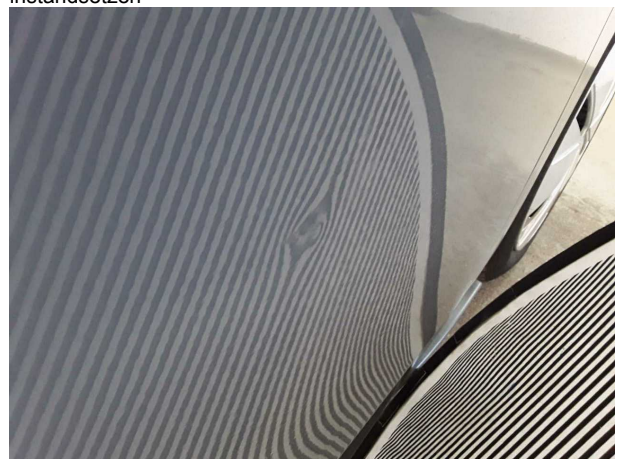

**Beschädigung #5:** Tür vorn rechts: Tür - Delle(n) - sanft instandsetzen



**Beschädigung #6:** Stossfänger hinten: Stossfänger hinten - verkratzt / verschürft - Smart Repair



**Beschädigung #7:** Tür vorn links: Tür - verkratzt / verschürft - Smart Repair

**TÜV SÜD Auto Service GmbH** **Besichtigungsort**  
Römeräcker 1 SAP Walldorf  
76351 Linkenheim - Hochstetten 69190 Walldorf

Besichtigungsdatum: 23.04.2026  
**Protokollnummer: 45164621**  
Anlieferungsdatum: 23.04.2026



**Beschädigung #7:** Tür vorn links: Tür - verkratzt / verschürft - Smart Repair

## Nachlackierungsfotos



**Nachlackierung 1:** Seitenwand links, Tür hinten links



**Nachlackierung 1:** Seitenwand links, Tür hinten links



## Checkliste

Vorhanden	Name
<input type="checkbox"/>	ABE
<input type="checkbox"/>	Abschleppöse
<input type="checkbox"/>	Anhängekupplung abnehmbar
<input type="checkbox"/>	Antenne
<input type="checkbox"/>	Bordbuchmappe
<input type="checkbox"/>	Bordwerkzeug
<input type="checkbox"/>	Consumer Kabelkit
<input type="checkbox"/>	Fernbedienung Standheizung
<input type="checkbox"/>	Ladekabel
<input type="checkbox"/>	Laderaumabdeckung / Rollo
<input type="checkbox"/>	Leichtmetallfelgensatz komplett
<input type="checkbox"/>	Navigations Datenträger
<input type="checkbox"/>	Schlüssel Anhängerkupplung
<input type="checkbox"/>	Serviceheft
<input type="checkbox"/>	Tirefit Füllmittel
<input type="checkbox"/>	Tirefit komplett
<input type="checkbox"/>	Tirefit Kompressor
<input type="checkbox"/>	Windschott

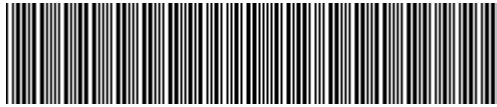

WWZZZE1ZNP006017

## Vehicle details

Operator		Inspection condition	Conditional: Light/moisture/dirt
License number		Mileage (Read)	32,148 km
Manufacturer	Volkswagen	Next maintenance in	601 Tag(e)
Type / Model	ID.3 PRO 107 KW	Main inspection (Report on hand)	10/2026
Vehicle Identification number	WWZZZE1ZNP006017	Power / Engine displacement	70 kW
First registration	2 Sept 2021	Upholstery/Colour	/
Last maintenance	12/2025, 29,699 km	Paintwork	
Fuel type	Electric	Gearbox	Automatic

## Zustandsbericht

### Value reducing factors

No.	Component group	Description
1	Wheel / tyres	Wheel cover - front right side - Scratched - Replace
2	Wheel / tyres	Wheel cover - rear right side - Scratched - Replace
3	Wheel / tyres	Wheel cover - front left side - Scratched - Replace
4	Roof	Roof - dent(s) - Smooth repair work
5	Door - front right side	Door - dent(s) - Smooth repair work
6	Rear bumper	Rear bumper - Scratched - Smart repair
7	Door - front left side	Door - Scratched - Smart repair

### Wear and tear

No.	Component group	Description
1	Vehicle glazing	Windscreen (Steinschläge) - No deduction
2	Body	Body (Steinschläge) - Scratch(es) - No deduction

### Missing parts

Missing part

### Detected repainting

No.	Location
1	Side panel - rear left side, Door - rear left side, Professionally carried out

### Main tyres

Axle	Tyre size	Manufacturer	Type of tyre	Tread depth	Roadworthy	Permissibility
1	215/55 R18 95T	Goodyear	Winter tyres	7mm - 7mm	o.k.	
2	215/55 R18 95T	Goodyear	Winter tyres	7mm - 7mm	o.k.	

**TÜV SÜD Auto Service GmbH**  
Römeräcker 1  
76351 Linkenheim - Hochstetten

**Inspection location**  
SAP Walldorf  
69190 Walldorf

Inspection date: 23 Apr 2026  
**Protocol number: 45164621**  
Delivery date: 23 Apr 2026



---

## Additional tyres

Axle	Tyre size	Manufacturer	Type of tyre	Tread depth	Roadworthy	Permissibility
1	215/55 R18 95T	Bridgestone	Summer tyres	4mm - 4mm	o.k.	
2	215/55 R18 95T	Bridgestone	Summer tyres	4mm - 4mm	o.k.	

The wear and tear condition and possible damages to the tyres are considered in the value.

## Comments

Keine Gewähr auf Vollständigkeit und  
Richtigkeit der angezeigten Ausstattung.  
Techn. Änderungen vorbehalten  
Das Fahrzeug weist dem Alter, der Laufleistung und dem  
Einsatzzweck entsprechende Gebrauchsspuren auf.  
elektr. Komponenten geprüft, i. O.

Lackwerte geprüft, n.i.O

Fahrzeug war zum Zeitpunkt der Besichtigung verschmutzt, weitere Beschädigungen können nicht ausgeschlossen werden.

**TÜV SÜD Auto Service GmbH**  
Römeräcker 1  
76351 Linkenheim - Hochstetten

**Inspection location**  
SAP Walldorf  
69190 Walldorf

Inspection date: 23 Apr 2026  
**Protocol number: 45164621**  
Delivery date: 23 Apr 2026



---

## Vehicle details

<b>Manufacturer</b>	Volkswagen	<b>Inspection condition</b>	Conditional: Light/moisture/dirt
<b>Type / Model</b>	ID.3 PRO 107 KW	<b>Mileage (Read)</b>	32,148 km
<b>Vehicle Identification number</b>	WVWZZZE1ZNP006017	<b>First registration</b>	2 Sept 2021

### Details of the order:

In accordance with the contract, the evaluation of vehicle's condition was performed without the vehicle being disassembled.

### Vehicle identification:

The vehicle identification number (VIN) was read from the vehicle and its conformity with the submitted documents was confirmed by the undersigned during the inspection.

### Inspection conditions:

A proper visual inspection of the paintwork and bodywork was only possible to a limited extent due to insufficient lighting conditions/dampness or dirt.

### General condition:

The vehicle shows traces of wear and tear corresponding to its age and purpose



## Overview pictures



Figure 1: Diagonal front



Figure 2: Diagonal front



Figure 3: Diagonal rear



Figure 4: Diagonal rear



Figure 5: Interior



Figure 6: Interior



Figure 7: Interior



Figure 8: Interior



Figure 9: Interior

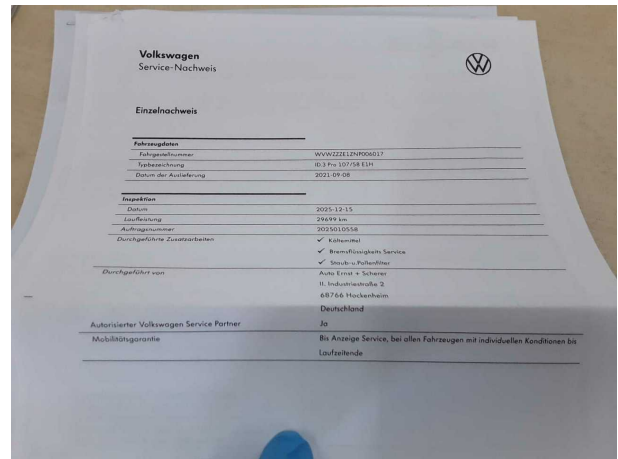

Figure 10: Misc.



Figure 11: Misc.



Figure 12: Misc.



Figure 13: Misc.



Figure 14: Misc.



Figure 15: Misc.



Figure 16: Misc.



Figure 17: Misc.

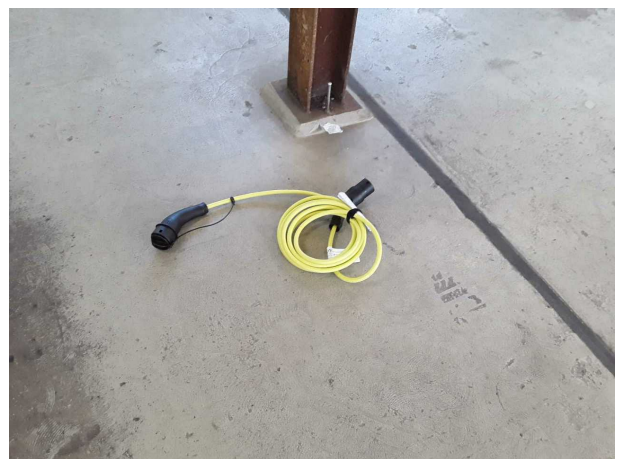

Figure 18: Misc.



Figure 19: Misc.



Figure 20: Misc.



Figure 21: Misc.

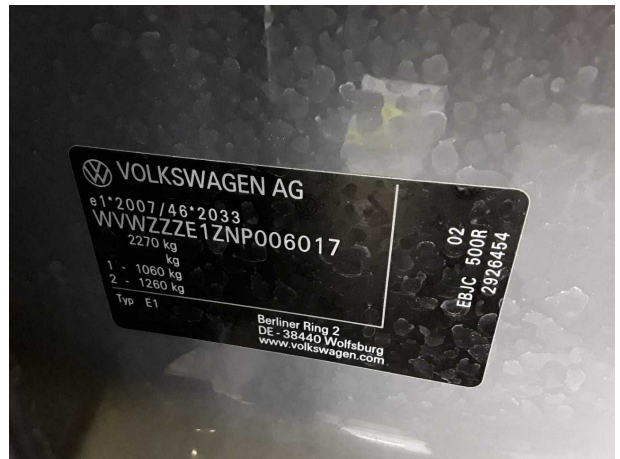

Figure 22: Misc.

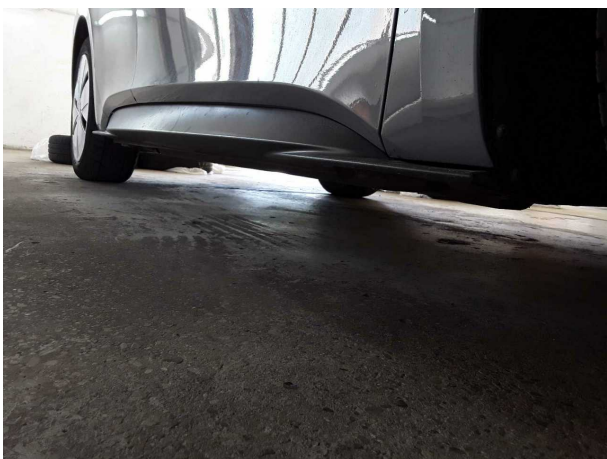

Figure 23: Misc.



## Pictures of damage



**Damage #1:** Wheel / tyres: Wheel cover - front right side - Scratched - Replace



**Damage #1:** Wheel / tyres: Wheel cover - front right side - Scratched - Replace



**Damage #2:** Wheel / tyres: Wheel cover - rear right side - Scratched - Replace



**Damage #2:** Wheel / tyres: Wheel cover - rear right side - Scratched - Replace



**Damage #3:** Wheel / tyres: Wheel cover - front left side - Scratched - Replace



**Damage #3:** Wheel / tyres: Wheel cover - front left side - Scratched - Replace



Damage #4: Roof: Roof - dent(s) - Smooth repair work



Damage #4: Roof: Roof - dent(s) - Smooth repair work

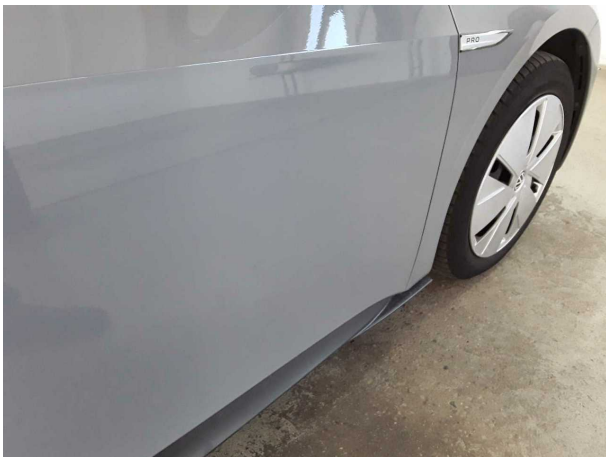

Damage #5: Door - front right side: Door - dent(s) - Smooth repair work

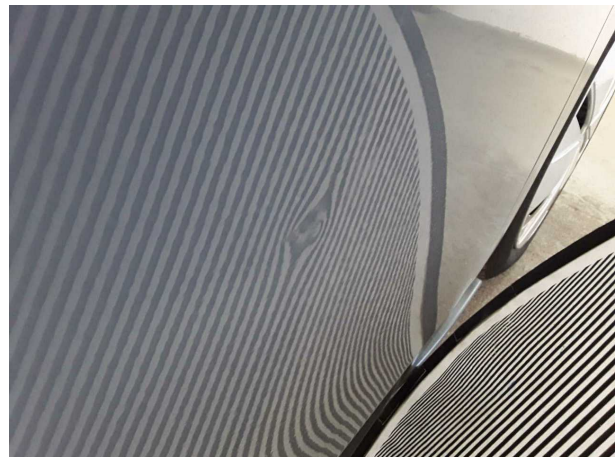

Damage #5: Door - front right side: Door - dent(s) - Smooth repair work



Damage #6: Rear bumper: Rear bumper - Scratched - Smart repair



Damage #7: Door - front left side: Door - Scratched - Smart repair

**TÜV SÜD Auto Service GmbH**  
Römeräcker 1  
76351 Linkenheim - Hochstetten

**Inspection location**  
SAP Walldorf  
69190 Walldorf

Inspection date: 23 Apr 2026  
**Protocol number: 45164621**  
Delivery date: 23 Apr 2026



**Damage #7:** Door - front left side: Door - Scratched - Smart repair



## Pictures of repainting



**Repainting 1:** Side panel - rear left side, Door - rear left side



**Repainting 1:** Side panel - rear left side, Door - rear left side

03.07.2026

## Fahrzeugbeschreibung

**Fahrzeug:** VOLKSWAGEN ID.3 Pro 58 kWh 107 kW Pro Kat.2 Logo Schräghecklimousine 5-türig 0 ccm 146 PS / 107 KW Elektrisch Automatik

Amtliches Kennzeichen:	HD -CN 0101E	Fahrgestell-Nummer:	WVWZZZE1ZNP006017
Vertrags-Nummer:	97027078	Erstzulassung:	02.09.2021
Internes KZ:	15011148	Kilometer-Stand:	0

Unfall/Schaden: Dem Verkäufer wurden keine unfallbedingten Beschädigungen am Fahrzeug angezeigt.

---

### Ausstattung:

**VOLKSWAGEN ID.3 Pro 58 kWh 107 kW Pro Kat.2 Logo Schräghecklimousine 5-türig 0 ccm 146 PS / 107 KW Elektrisch Automatik**

Lackierung: \_\_\_\_\_ Polsterung: \_\_\_\_\_ Telefontyp: \_\_\_\_\_

**Listenpreis ohne Sonderausstattung in EUR (vor Mwst.) 0,00**

Sonderausstattung in EUR (vor Mwst.):

**Listenpreis gesamt in EUR (vor Mwst.) 0,00**

## Technische Daten

(Angaben basieren auf Herstellerangaben\*)

Fahrzeug:	VOLKSWAGEN ID.3 Pro 58 kWh 107 kW Pro Kat.2 Logo Schräghecklimousine5-türig 0 ccm 146 PS / 107 KW Elektrisch Automatik		
Modelljahr:	2022		
kW / PS:	107 / 146	Hubraum:	0
Getriebe:	Automatik	Anzahl Gänge:	1
Emissionsgruppe:		CO2 (g/km):	0
durchschn. Verbr./100 Km:	0,0000	Tankinhalt:	0
Max. Km/h:	160	Beschl. 0-100 Km/h in Sec.:	9,600
Leergewicht (kg):	1812	zul. Gewicht (kg):	2270

\* Angaben ohne Gewähr

**Unfall-/Schadenspiegel**

**Vertrags-Nummer:** 97027078  
**Amtliches Kennzeichen:** HD -CN 0101E  
**Übersicht erstellt am:** 03.07.2026

Für das Fahrzeug gem. o.g. Leasingvertrag, Fahrzeugtyp

**VOLKSWAGEN ID.3 Pro 58 kWh 107 kW Pro Kat.2 Logo Schräghecklimousine5-türig 0 ccm 146 PS / 107 KW Elektrisch  
Automatik**

wurden uns während der Vertragslaufzeit nachfolgende Beschädigungen angezeigt:

---

<i>Datum</i>	<i>SNR</i>	<i>Verursacher</i>	<i>Beschädigung</i>	<i>Reparatur erfolgt *</i>	<i>Gutachten vorhanden *</i>
07.03.2024	9059881507	Eigenverschulden	Kotflügel hinten Fahrerseite Tür hinten Fahrerseite	Ja	Nein

---

\* Sofern für eine Schadennummer mehrere Beschädigungen angegeben sind, gilt der Eintrag in dieser Spalte für die gesamte Schadennummer.

**Unfall-/Schadenspiegel zur Kenntnis genommen:**

\_\_\_\_\_  
Datum und Unterschrift Käufer

29670/29603

**Wartungsreport**

**Vertrags-Nummer:** 97027078  
**Amtliches Kennzeichen:** HD -CN 0101E  
**Übersicht erstellt am:** 03.07.2026

Für das Fahrzeug gem. o.g. Leasingvertrag, Fahrzeugtyp

**VOLKSWAGEN ID.3 Pro 58 kWh 107 kW Pro Kat.2 Logo Schräghecklimousine5-türig 0 ccm 146 PS / 107 KW Elektrisch  
Automatik**

wurden uns während der Vertragslaufzeit nachfolgende Wartungen angezeigt:

---

<i>Datum</i>	<i>Km-Stand</i>	<i>Art der Wartung</i>
--------------	-----------------	------------------------

---

**Wartungsreport zur Kenntnis genommen:**

\_\_\_\_\_  
Datum und Unterschrift Käufer