



## Technische Daten

(Angaben basieren auf Herstellerangaben\*)

Fahrzeug:	VOLKSWAGEN Passat 2.0 TDI SCR DSG Variant Kombi5-türig 1968 ccm 150 PS / 110 KW Diesel 7-Gang Automatik		
Modelljahr:	2022		
kW / PS:	110 / 150	Hubraum:	1968
Getriebe:	Automatik	Anzahl Gänge:	7
Emissionsgruppe:	I2	CO2 (g/km):	126
durchschn. Verbrauch/100 Km:	4,800	Tankinhalt:	66
Max. Km/h:	210	Beschl. 0-100 Km/h in Sec.:	9,100
Leergewicht (kg):	1599	zul. Gewicht (kg):	2200

\* Angaben ohne Gewähr

## Unfall-/Schadenspiegel

**Vertrags-Nummer:** 8923081  
**Amtliches Kennzeichen:** H -CK 0778  
**Übersicht erstellt am:** 02.07.2026

Für das Fahrzeug gem. o.g. Leasingvertrag, Fahrzeugtyp

**VOLKSWAGEN Passat 2.0 TDI SCR DSG Variant Kombi5-türig 1968 ccm 150 PS / 110 KW Diesel 7-Gang Automatik**

wurden uns während der Vertragslaufzeit nachfolgende Beschädigungen angezeigt:

<i>Datum</i>	<i>SNR</i>	<i>Verursacher</i>	<i>Beschädigung</i>	<i>Reparatur erfolgt *</i>	<i>Gutachten vorhanden *</i>
21.11.2025	9059970183	Glasschaden	Windschutzscheibe Fahrerseite Riss	Ja	Nein
15.04.2024	9059885294	Eigenverschulden	Stoßstange vorne Beifahrerseite Kratzer > 10 cm oberflächlich Kotflügel vorne Beifahrerseite Kratzer 5-10 cm oberflächlich	Ja	Nein
12.04.2024	9059885292	Fremdverschulden	Stoßstange hinten Beifahrerseite Kratzer 5-10 cm (bis Grundierung)	Ja	Ja
10.10.2023	9059865874	Glasschaden	Windschutzscheibe Fahrerseite Riss	Ja	Nein
25.07.2023	9059859467	Eigenverschulden	Tür vorne Einstiegsleiste Beifahrerseite Delle > 3 cm (mit Lackschaden)	Ja	Nein
21.07.2023	9059857916	Hagelschaden	Motorhaube Beifahrerseite Hagelschaden	Ja	Nein

\* Sofern für eine Schadennummer mehrere Beschädigungen angegeben sind, gilt der Eintrag in dieser Spalte für die gesamte Schadennummer.

Unfall-/Schadenspiegel zur Kenntnis genommen:

\_\_\_\_\_  
Datum und Unterschrift Käufer

## Wartungsreport

**Vertrags-Nummer:** 8923081  
**Amtliches Kennzeichen:** H -CK 0778  
**Übersicht erstellt am:** 02.07.2026

Für das Fahrzeug gem. o.g. Leasingvertrag, Fahrzeugtyp

**VOLKSWAGEN Passat 2.0 TDI SCR DSG Variant Kombi5-türig 1968 ccm 150 PS / 110 KW Diesel 7-Gang Automatik**

wurden uns während der Vertragslaufzeit nachfolgende Wartungen angezeigt:

---

<b>Datum</b>	<b>Km-Stand</b>	<b>Art der Wartung</b>
05.12.2023	35466	Wartungszusatzumfänge
05.12.2023	35466	Inspektion und Wartung
15.05.2024	66193	Wartungszusatzumfänge
15.05.2024	66193	Inspektion und Wartung
11.12.2024	98925	Wartungszusatzumfänge
11.12.2024	98925	Inspektion und Wartung
13.06.2025	131641	Getriebeölwechsel
13.06.2025	131641	Inspektion und Wartung
13.06.2025	131641	Bremsflüssigkeitswechsel
13.06.2025	131641	Wartungszusatzumfänge
13.06.2025	131641	Getriebeöl
27.11.2025	161689	Wartungszusatzumfänge
27.11.2025	161689	Inspektion und Wartung
28.05.2026	186835	TÜV/AU (MwSt-frei)
28.05.2026	186835	TÜV/AU (MwSt-pfl.)

---

**Wartungsreport zur Kenntnis genommen:**

\_\_\_\_\_  
Datum und Unterschrift Käufer



Hüsages Gruppe®  
Die Gutachter

## Zustandsbericht

<b>Kunde :</b>	<b>Allane SE HCBE</b>	<b>Amtl. Kennzeichen :</b>	<b>H-CK 778</b>
<b>Berichtsnummer :</b>	<b>0000000924723-DE968</b>		
<b>Referenznummer:</b>	<b>31189083</b>		

### Fahrzeugdaten

#### Volkswagen Passat Variant (CB5)(03.2019->2024) Basis

Fahrzeug-Ident.-Nr.:	<b>WVWZZZ3CZPE030935</b>	Laufleistung abgelesen:	<b>189638 km</b>
Erstzulassung / Baujahr:	<b>23.05.2023 / 2022</b>	Besichtigungsdatum/-ort:	<b>08.06.2026 30419 Hannover</b>
Fahrzeugart:	<b>PKW</b>	Aufbauart:	
Kraftstoff:	<b>Diesel</b>	Getriebe Art:	<b>automatic</b>
Navi.-Datenträger:	<b>-</b>	Hubraum / Leistung:	<b>1968 ccm / 110 kW (150 PS)</b>
Antriebsart:	<b>Frontantrieb</b>	Lackfarbe:	<b>Deep Black Perleffekt</b>
Lackart:	<b>Perleffekt</b>	Türen / Sitzplätze:	<b>5 / 5</b>
Anzahl Schlüssel:	<b>3</b>	Nächste HU / AU:	<b>05.2028 / 05.2028</b>
Polster Art:	<b>Stoff</b>	Serviceheft verfügbar:	<b>Digital</b>
Farbe Innenausstattung:	<b>Grau</b>	Serviceheft gepflegt:	<b>Ja</b>
Raucherfahrzeug:	<b>Nein</b>	Letzter Service km / am:	<b>161889 / 25.11.2025</b>
		Vorgelegte Fahrzeug-	
Fahrzeug fahrbereit:	<b>Ja</b>	Unterlagen:	<b>ZB I (Fzg.Schein)</b>
Zustand aussen:	<b>2 - Gut</b>	Zustand innen:	<b>2 - Gut</b>

Der Zustandsbericht wurde unparteiisch und nach bestem Wissen und Gewissen erstellt. Die im Zustandsbericht aufgeführten Bilder sind Bestandteil der Fahrzeugbeschreibung, hinsichtlich der Ausstattung und des Fahrzeug-zustandes.



Montierte Bereifung		
Reifenart / Felgentyp:	<b>Sommerreifen</b>	<b>Aluminium original</b>
1. Achse - links / Zust.	<b>Continental</b>	<b>215/60/R16/-V 4 mm</b>
1. Achse - rechts / Zust.	<b>Continental</b>	<b>215/60/R16/-V 4 mm</b>
2. Achse - links / Zust.	<b>Continental</b>	<b>215/60/R16/-V 5 mm</b>
2. Achse - rechts / Zust.	<b>Continental</b>	<b>215/60/R16/-V 5 mm</b>
Verkehrssicherheit:	<b>Verkehrssicher</b>	

Wir weisen darauf hin, dass die bereitgestellten Daten aus der DAT-Datenbank übernommen wurden. Für die Vollständigkeit und Richtigkeit kann keine Haftung übernommen werden.

Allgemeine Prüfung	
<b>Probefahrt:</b>	<b>Eingeschränkt durchgeführt</b> Aufgrund der Bedingungen konnte eine kurze Probefahrt nur mit mäßiger Geschwindigkeit durchgeführt werden. Im Rahmen der Probefahrt wurden weitere Prüfungen durchgeführt. Die Ergebnisse sind im weiteren Verlauf des Gutachtens dokumentiert.
<b>Unterbodenprüfung:</b>	<b>Nicht möglich</b> Eine Besichtigung der Fahrzeugunterseite konnte nicht durchgeführt werden.
<b>Laufleistung plausibel:</b>	<b>Nicht geprüft</b> Nicht geprüft
<b>Hinweis:</b>	
<b>Hinweis (Verkehrssicherheit):</b>	

Unfallschadenprüfung	
<b>Rep. Vorschäden / -höhe brutto:</b>	
<b>Lackschichtendickenmessung:</b>	-
	-
<b>Bestehender Unfallschaden:</b>	<b>Nicht festgestellt</b> Am Fahrzeug wurden im Rahmen einer Sichtprüfung der Karosserieaußenhaut keine bestehenden Unfallschäden festgestellt (ausgenommen übliche Gebrauchsspuren).
<b>Hinweis:</b>	

Übersicht durchgeführte Zustandsprüfung					
<b>Klimaanlage:</b>	Eingeschränkt geprüft	✘	<b>Lichtanlage:</b>	Eingeschränkt geprüft	✘
<b>Sonnendach/ Verdeck:</b>	Nicht vorhanden	✘	<b>Sitzheizung:</b>	Eingeschränkt geprüft	✘
<b>Bremsanlage:</b>	Eingeschränkt geprüft	✘	<b>Motorlauf:</b>	Eingeschränkt geprüft	✘

Durchgeführte Technikprüfung	
<b>Klimaanlage:</b>	Die Klimaanlage konnte bei der Besichtigung nur eingeschränkt geprüft werden.
<b>Lichtanlage:</b>	Die Lichtanlage konnte zum Besichtigungszeitpunkt nur eingeschränkt geprüft werden.

<b>Sonnendach/ Verdeck:</b>	Nicht vorhanden
<b>Sitzheizung:</b>	Eingeschränkt geprüft
<b>Bremsanlage:</b>	Die Bremsanlage wurde durch eine Inaugenscheinnahme geprüft.
<b>Motorlauf:</b>	Die Überprüfung des Motorlaufs war nur eingeschränkt möglich. Dabei wurden keine akustischen bzw. visuellen Auffälligkeiten festgestellt.
<b>Hinweis:</b>	*

## Schaden



### Karosserie außen

	Bauteil	Schaden	Rep.-Art
1.	Stoßfänger Vorne	Gebrauchsspuren	Ohne Reparatur
2.	Kotflügel Vorne - Rechts	Steinschlag	Smart Repair
3.	Stoßfänger Hinten	Kratzer	Smart Repair
4.	Motorhaube	Steinschlag	Lackieren



### Karosserie innen

	Bauteil	Schaden	Rep.-Art
5.	Verkleidung	Verschmutzt	Reinigen
6.	Dachhimmel	Verschmutzt	Reinigen



### Sonstiges

	Bauteil	Schaden	Rep.-Art
7.	Fußraum Innenraum links vorne	Loch	Erneuern

Eine Vorschadenprüfung erfolgt ausschließlich im Rahmen und der Möglichkeiten einer Inaugenscheinnahme und Lackschichtenmessung ohne eine Demontage von Bauteilen. Ein möglicher Vorschadenumfang ist unbekannt.

Wir weisen darauf hin, dass das Fahrzeug zusätzlich zu den im Bericht aufgeführten Beschädigungen alters- und laufleistungsbedingte Gebrauchsspuren aufweisen kann, wie sie im normalen Gebrauch unvermeidlich sind (kleine Beulen, Dellen, Kratzer).

Es wird zudem keine Haftung für einen Defekt und / oder verborgen gebliebene Schäden im Hinblick auf Elektronik und Mechanik übernommen, sowie für arglistige Täuschung und verschwiegene Mängel.



## Bilddokumentation



Vorne links



Vorne rechts



Hinten links



Hinten rechts



Kofferraum



Innen



Kombiinstrument



Kilometerstand



Mittelkonsole

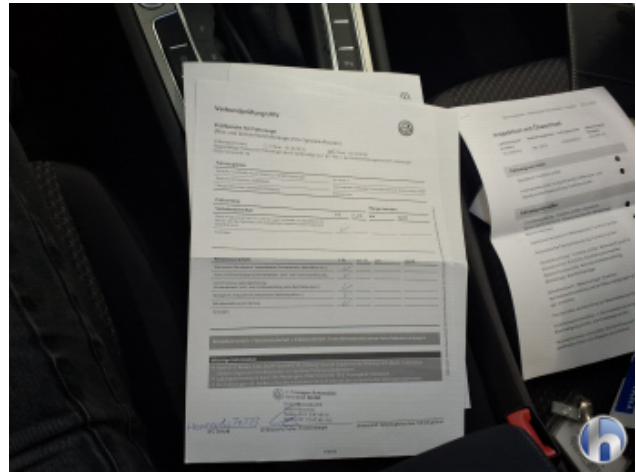

Serviceheft/Nachweis

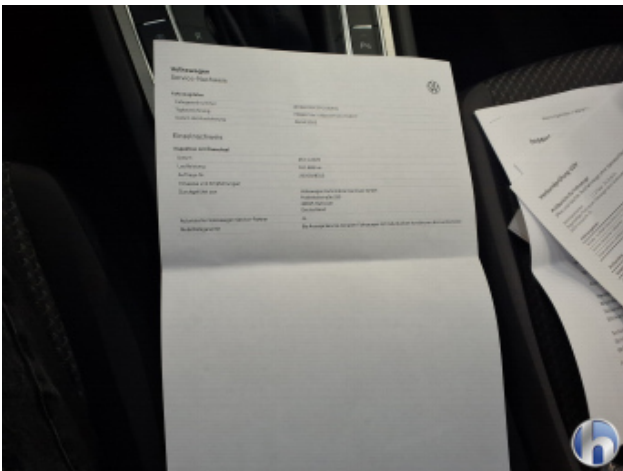

Serviceheft/Nachweis



Motorraum



Felgen



Bereifung



Bereifung



Bereifung



Bereifung



1. Stoßfänger Vorne  
Gebrauchsspuren - Ohne Reparatur



2. Kotflügel Vorne - Rechts  
Steinschlag - Smart Repair



3. Stoßfänger Hinten  
Kratzer - Smart Repair



3. Stoßfänger Hinten  
Kratzer - Smart Repair



3. Stoßfänger Hinten  
Kratzer - Smart Repair

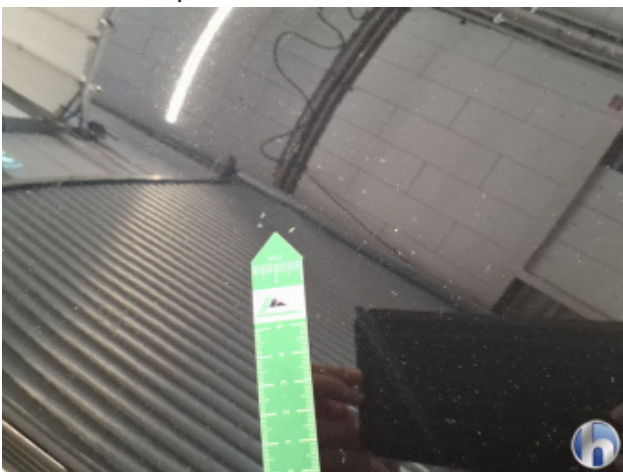

4. Motorhaube  
Steinschlag - Lackieren



4. Motorhaube  
Steinschlag - Lackieren



4. Motorhaube  
Steinschlag - Lackieren

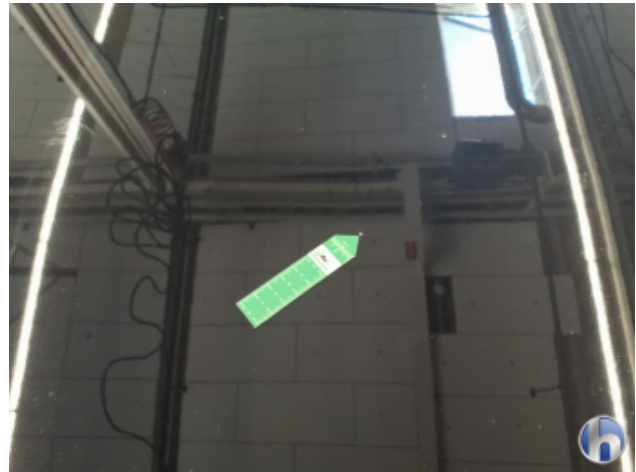

4. Motorhaube  
Steinschlag - Lackieren



4. Motorhaube  
Steinschlag - Lackieren



4. Motorhaube  
Steinschlag - Lackieren



5. Verkleidung  
Verschmutzt - Reinigen



6. Dachhimmel  
Verschmutzt - Reinigen



7. Fußraum Innenraum links vorne  
**Loch - Erneuern**