

» Übersicht

Auftrags-Nr: 1002235367
Besichtigt am: 15.12.2025 13:29
Berichts-Nr: 9672450
FIN: WVGZZZ5N1PW503013



Fahrzeugansicht - diagonal
vorne links



Fahrzeugansicht - diagonal
hinten rechts

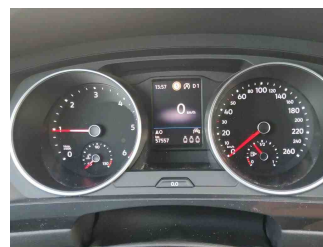

Innenraum - Cockpit mit
Laufleistung

» Fahrzeugdaten

Fahrzeugkategorie:	Personenkraftwagen
Fahrzeugart:	SUV
Hersteller:	Volkswagen
Modell:	Tiguan
HSN / TSN:	0603 / BZG
Erstzulassungsdatum:	19.10.2022
Laufleistung:	57.557 km
Nachweis Kilometerstand:	
Farbe:	Deep Black Perleffekt
Farbe Dach:	Deep Black Perleffekt
Antriebsart:	Frontantrieb
Motorisierung/Kraftstoff:	Diesel
Hubraum:	2.000 ccm
Leistung:	110 kW (150 PS)
Fahrzeuglänge:	
Fahrzeughöhe:	
Fahrzeugbreite:	
Zulässiges Gesamtgewicht:	
Radstand:	
Anzahl Achsen:	2
Zylinder:	4
Schadstoffklasse:	Euro 6
Anzahl Türen:	4
Anzahl Sitze:	5
Getriebe:	Automatik 7-Gang
Polsterart:	Stoff
Interieurfarbe:	Anthrazit - Titanschwarz/Titanschwarz/ Schwarz/Storm Grey
Anzahl vorhandene Schlüssel:	2

» Dokumente & Wartung

Nächste HU:	
Zulassungsbescheinigung (ZBT1 Original) vorhanden:	Ja
Zulassungsbescheinigung entgegengenommen:	Ja
Kennzeichen entgegengenommen:	Keine
Wartungsheft:	Digital
Wartungsnachweis:	Nicht prüfbar
Datum der letzten Wartung:	
Km-Stand bei letzter Wartung:	

» Fahrzeugausstattung

12-V-Steckdose an der Mittelkonsole hinten und im Gepäckraum	Diversity-Antenne für FM-Empfang
2 LED-Leseleuchten vorn und 2 hinten	Doppelkupplungsgetriebe DQ381
2 USB-C-Schnittstellen vorn	Doppelton-Signalhorn
3 Kopfstützen hinten	Drehstromgenerator 140 A
4 AirStop®-Ganzjahresreifen 215/65 R 17	Dreipunkt-Automatiksicherheitsgurt für mittleren Rücksitzplatz
4 Leichtmetallräder "Tulsa" 7 J x 17 in Dark Graphite, Oberfläche glanzgedreht	Dreipunkt-Automatiksicherheitsgurte mit Gurtstraffer für die äußeren Rücksitzplätze
4-Zylinder-Dieselmotor 2,0 l	Dreipunkt-Automatiksicherheitsgurte vorn mit Höheneinstellung und Gurtstraffer
4-Zylinder-Dieselmotor 2,0 l TDI, 110 kW	Einparkhilfe - Warnsignale bei Hindernissen im Front- und Heckbereich
7-Gang-Automatikgetriebe oder DSG Beachtung: Fam. EDF	Einstiegsleisten vorn in Aluminium, beleuchtet
8 Lautsprecher	Elektrische Luftzusatzheizung
Abdeckungen für Leichtmetallräder	Elektronische Parkbremse inkl. Auto-Hold-Funktion
Abgasendrohr hinten (Standard)	Elektronisches Stabilisierungsprogramm mit Gegenlenkunterstützung, ABS, ASR, EDS, MSR und Spannungstabilisierung
Abgasnorm EU6 AP	Entfall des Schriftzugs für die Motorbezeichnung auf der Gepäckraumklappe
Ablagefach am Dachhimmel	Entriegelung Heckklappe/Deckel hinten von außen
Airbag für Fahrer und Beifahrer, mit Beifahrerairbag-Deaktivierung, inkl. Knie-Airbag auf der Fahrerseite	Fahrlichtschaltung automatisch, mit LED-Tagfahrlicht sowie "Coming home"- und "Leaving home"-Funktion
Ambientebeleuchtung 30-farbig	Fahrzeuge mit besonderen Produktaufwertungsmaßnahmen
Ambientepaket	Fahrzeugklassen-Differenzierung -550-
Anhängevorrichtung anklappbar, mit elektrischer Entriegelung	Federbereich 12 nur Einbausteuerung keine Bedarfsprognose
Außen-Sound Standard	Fernentriegelung für Rücksitzlehne
Außenspiegel auf Fahrerseite asphärisch	Fernlichtassistent "Light Assist"
Außenspiegel elektrisch einstell- und beheizbar	Fertigungsablauf Wolfsburg
Außenspiegel rechts, konvex	Frontantrieb
Außenspiegelgehäuse und Türgriffe in Wagenfarbe	Frontscheibe in Verbundsicherheitsglas, wärme- und geräuschkämmend
Automatische Distanzregelung ACC "stop & go", mit Geschwindigkeitsbegrenzer	Fußgängererkennung
Batterie 420A (70Ah)	Fußhebelwerk "Standard"
Batterie/Generator Kapazität Standard	Gepäckraumboden
Bauteilesatz ohne länderspezifische Bauvorschrift	Gepäckraumleuchte
Beifahrersitzlehne komplett umklappbar	Gewichtsbereich 10 nur Einbausteuerung keine Bedarfsprognose
Betriebserlaubnis Nachtrag	Innenspiegel automatisch abblendend
Betriebsspannung 12 V	ISOFIX-Halteösen zur Befestigung von 2 Kindersitzen auf den Rücksitzen, auch für i-Size-Kindersitze
Bordliteratur in Deutsch (Deutschland)	Kältemittel R1234yf
Bordwerkzeug	Kein Sonderfahrzeug, Standard-Ausführung
Chrom-Applikationen an Spiegeleinstell-, Fensterheberschaltern, Türzuziehgriffen; Türinnenbetätigung in Chrom matt	Keine Aktionsausführung
Dachhimmel	Kennzeichenbeleuchtung in LED-Technik
Dachreling schwarz	Klimaanlage "Air Care Climatronic" mit Aktiv-Kombifilter, Bedienelementen hinten und 3-Zonen-Temperaturregelung
Dämpfung hinten, Basis 1	Kombi-Instrument mit elektronischem Tachometer, Kilometer- und Tageskilometerzähler, Drehzahlmesser
Dämpfung vorn	Komfortausstattung
Dekoreinlagen "Cross" für Instrumententafel und Türverkleidungen vorn	
Digitaler Radioempfang DAB+	

Komfortsitze vorn	Ohne Klapp Tisch an Vordersitzlehne
Kopfairbagsystem für Front- und Fondpassagiere inkl. Seitenairbags vorn	Ohne Ladekabel
Kraftstoffsystem Diesel	Ohne Mode3 Ladekabel
KSK M 01	Ohne Multimedia" im Fahrzeug
Kurzheck	Ohne Nebelscheinwerfer
Landesverkaufsprogramm Deutschland	Ohne Oberflächenschutz mit zusätzlichen Transportschutzmaßnahmen
LED-Scheinwerfer	Ohne Scheinwerferreinigungsanlage
Lendenwirbelstützen vorn	Ohne Sitzbelüftung/Massagesitze
Leuchte im Fußraum vorn	Ohne Sitzheizung
Leuchtweitenregulierung	Ohne Sprachsteuerung
Linkslenker	Ohne Spurwechselassistent
Make-up-Spiegel beleuchtet in den Sonnenblenden	Ohne Trennwand
Mittelarmlehne vorn	Ohne Überführungsausrüstung
Müdigkeitserkennung	Ohne zus. Triebwerks-Unterschutz
Multifunktionsanzeige "Premium" mit mehrfarbigem Display	Ohne Zusatz-/Standheizung
Multifunktionskamera	Ohne zusätzliche Bereifung
Multifunktionslenkrad in Leder, mit Schaltwippen	Online-Dienst, mit OCU, mit Head Unit Codierung, ohne WFS-Verbund
Navigationssystem "Discover Media" inkl. "Streaming & Internet"	Proaktives Insassenschutzsystem in Verbindung mit "Front Assist"
Navigationssystem "Discover Media" inkl. "Streaming & Internet"	Radio
Nebelschlussleuchte	Radschrauben Standard
Nicht Heissland	Radstand
Normal-Lackierung	Raucherausführung
Notbremsassistent "Front Assist" (für automatische Distanzregelung ACC bis 210 km/h)	Rechtsverkehr
Notruf-Service; keine Registrierung notwendig, Dienst ist bei Auslieferung aktiviert	Regensensor
Ohne 2. Batterie	Regionscode " ECE " für Radio
Ohne Aktivkohlebehälter mit SCR	Reifen ohne Festlegung der Reifenmarke
Ohne alternativ-Antriebssystem	Reifenkontrollanzeige
Ohne Aufkleber und Embleme	Rückfahrkamera "Rear View"
Ohne beheizbare Scheibenwaschdüsen	Rückleuchten
Ohne Berg-Anfahr/ Abfahrhilfe/ Komfort- fahrhilfe	Rücksitzbank asymmetrisch teilbar; längs verschieb- und klappbar; mit Durchlademöglichkeit und Mittelarmlehne
Ohne besondere Karosseriemaßnahmen	Schalthebelknopf in Leder
Ohne Dacheinsatz (Volldach)	Scheibenbremsen hinten
Ohne Dynamic Drive Control	Scheibenbremsen vorn
Ohne ECO-Funktion	Schubladen unter den Vordersitzen
Ohne Elektrische Lenksäulenverriegelung (ELV)	Serienkraftstoff-Erstbefüllung
Ohne Elektromotor (Hybrid)	Serviceanzeige 30000 km oder 2 Jahre (flexibel)
Ohne Feuerlöscher	Servolenkung elektromechanisch, geschwindigkeitsabhängig geregelt
Ohne Gepäck-Spinne/Netz/Tasche	Sicherheitsoptimierte Kopfstützen vorn, längs- und höheneinstellbar
Ohne Head-Up Display	Sitzmittelbahnen der Vordersitze und der äußeren Rücksitzplätze in Stoff "Life"
Ohne Heckspoiler	Spezielles Typschild für EG für M1-Pkw
ohne Kennzeichenträger	Spurhalteassistent "Lane Assist"

Stabilisator hinten
Stabilisator vorn
Standard-Klimazonen
Start-Stopp-System mit Bremsenergie-Rückgewinnung
Stoßfänger in Wagenfarbe, -unterteile schwarz
Telefonschnittstelle
Textilfußmatten vorn und hinten
Tire Mobility Set: 12-Volt-Kompressor und Reifendichtmittel
Trägerfrequenz 433,92 bis 434,42 MHz
Tür und Seitenverkleidung Schaumfolie und Gewebe
Typprüfstand Deutschland
Variante Grundausstattung
Verbandtasche, Warndreieck und Warnweste
Verkehrszeichenerkennung
Vorbereitet für "We Connect" und "We Connect Plus"
Vordersitze mit Höheneinstellung
Wärmeschutzverglasung grün, seitlich und hinten
Warnleuchte für Waschwasserstand
Warnton und -leuchte für nicht angelegte Gurte vorn und hinten
Wartungsintervallverlängerung
Wegfahrsperre elektronisch
Zentralverriegelung ohne Safe-Sicherung, mit
Funkfernbedienung und 2 Funkklappschlüsseln
Zierleisten schwarz

» Bereifung

MONTIERTE BEREIFUNG

Hersteller	Ort	Position	Typ	Felge	Dimension	Profiltiefe
Pirelli	Vorne	Links	Ganzjahresreifen	Aluminium	215/65 R 17 99 V	3,0 mm
Pirelli	Vorne	Rechts	Ganzjahresreifen	Aluminium	215/65 R 17 99 V	3,0 mm
Pirelli	Hinten	Links	Ganzjahresreifen	Aluminium	215/65 R 17 99 V	5,0 mm
Pirelli	Hinten	Rechts	Ganzjahresreifen	Aluminium	215/65 R 17 99 V	5,0 mm

Reifen zulässig: Ja

Reifen verkehrssicher: Ja

ERSATZ-/NOTRAD & ZUBEHÖR

Tirefit vorhanden: Nein

Kompressor vorhanden: Nein

» Wertmindernde Faktoren

Nr	Bauteil	Schadensbeschreibung	Reparaturempfehlung
1	Wartung	Wartung fällig	Ausführen
2	Tür vorne links	Delle(n) und Kratzer	Instandsetzen + lackieren
3	Tür hinten rechts	Kratzer	Lackieren
4	Stoßfänger hinten	Kratzer	Lackieren
5	Vorbereitungszeit Kunststoff-Lackierung	Lack Vorbereitung	Ausführen
6	Reifen vorne rechts	Verschlissen	Ersetzen
7	Reifen vorne links	Verschlissen	Ersetzen
8	Tür hinten links	Delle(n) und Kratzer	Spotrepair
9	Heckklappe	Delle(n)	Kaltdrücken

» Gebrauchsspuren

Das Fahrzeug weist dem Alter, der Laufleistung und dem Einsatzzweck entsprechende Gebrauchsspuren auf.

» Fehlteile

Nr	Bauteil	Schadensbeschreibung	Reparaturempfehlung
1	Kompressor	Fehlt	Ersetzen
2	Tirefit	Fehlt	Ersetzen

» Merkantile Wertminderung

Vorschäden bekannt:	Nein
Vorschäden feststellbar:	Nein
Nachlackierungen vorhanden:	Nein
Lackschichtdickenmessung durchgeführt:	Ja - ohne Auffälligkeiten/Abweichungen

ERGEBNISSE DER LACKSCHICHTDICKENMESSUNG

Die Messwerte lagen im üblichen Bereich.

Pro Bauteil wurden mindestens 3 Messungen durchgeführt.

» Hinweise zum Zustandsbericht

Angaben zum Auftrag und zum Bewertungsumfang:

Es wurde der Auftrag erteilt, einen Zustandsbericht über das beschriebene Fahrzeug zu erstellen.

Die Fahrzeugzustandsbewertung erfolgte auftragsgemäß auf Basis der vom Auftraggeber vorgegebenen Standards für Fahrzeugbewertungen. Die Feststellungen im Einzelfall trifft der Sachverständige aufgrund eigener Sachkunde und nach eigenem sachverständigen Ermessen.

Fahrzeug-Identifizierung:

WVGZZZ5N1PW503013

FIN abgelesen und stimmt mit Unterlagen überein

Allgemeinzustand:

Verschmutzt

Besichtigungsbedingungen:

Eingeschränkt

Hebebühne/Hubmittel benutzt:

Ja

Motorenlauf durchgeführt:

Ja

Fahrprobe durchgeführt:

Ja

» Sonstige Bemerkungen

Vorliegendes Exemplar wurde auf elektronischem Wege erzeugt. Es ist ohne Originalunterschrift gültig.

» Ansichtsfotos



Fahrzeugansicht - diagonal vorne links



Fahrzeugansicht - diagonal vorne rechts

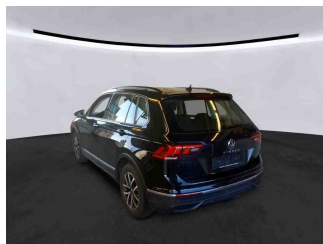

Fahrzeugansicht - diagonal hinten links



Fahrzeugansicht - diagonal hinten rechts

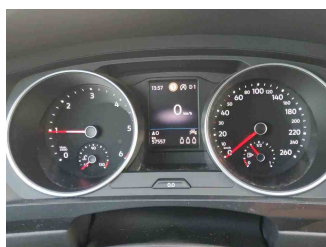

Innenraum - Cockpit mit Laufleistung

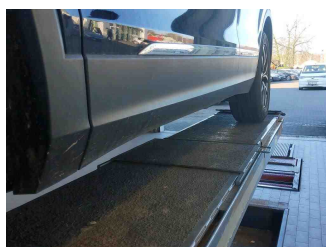

Seitenansicht - Schweller links

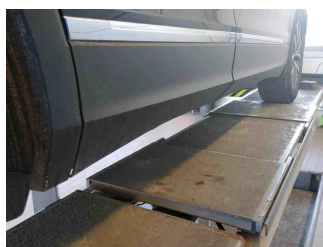

Seitenansicht - Schweller rechts



Fahrzeug - Typenschild/Fahrgestellnummer

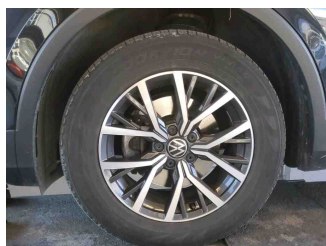

Räder - Rad montiert vorne links

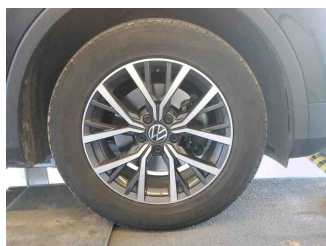

Räder - Rad montiert vorne rechts



Räder - Rad montiert hinten links

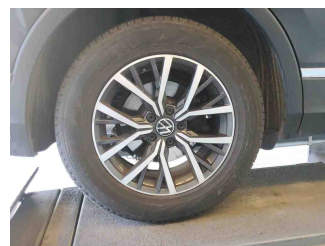

Räder - Rad montiert hinten rechts



Innenraum - Mittelkonsole



Fahrzeug - Motorraum offen

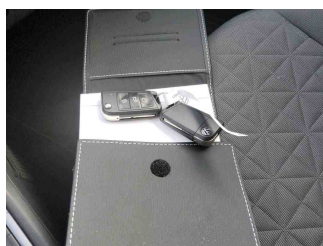

Equipment - Boardmappe/ Securitybag



Innenraum - Kofferraum

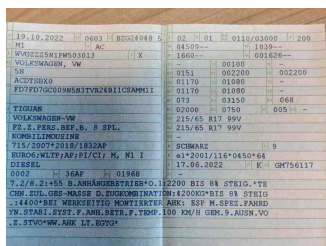

Fahrzeug - abgegebene ZB1

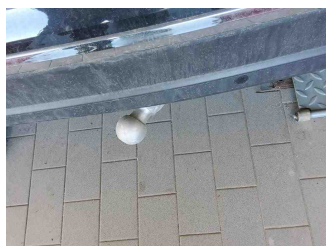

Equipment - Anhängerkupplung



Fahrzeug - Serviceunterlagen /
Wartungsnachweis

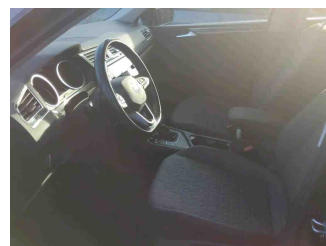

Innenraum - vorne

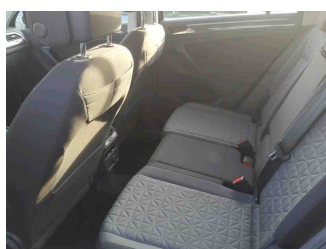

Innenraum - hinten



Innenraum -
Navigationsgerät/Radio

» Beschädigungsfotos

WERTMINDERNDE FAKTOREN

1 - Wartung - Wartung fällig - Ausführen

2 - Tür vorne links - Delle(n) und Kratzer - Instandsetzen + lackieren

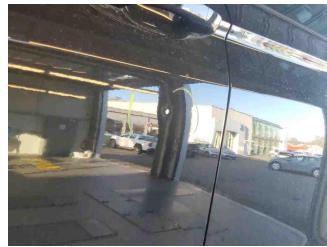
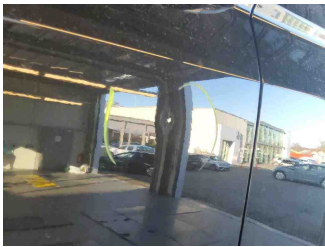

3 - Tür hinten rechts - Kratzer - Lackieren

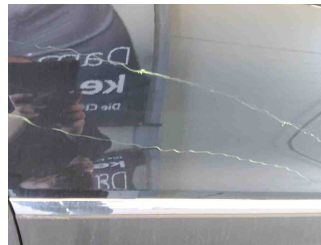
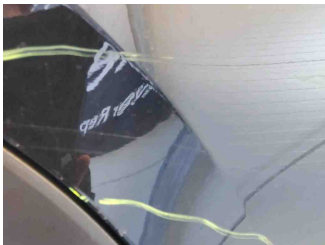

4 - Stoßfänger hinten - Kratzer - Lackieren

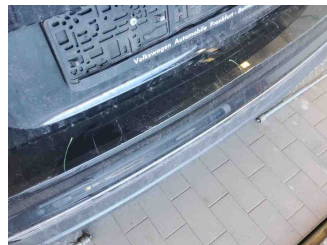
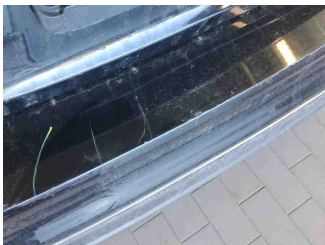

5 - Vorbereitungszeit Kunststoff-Lackierung - Lack Vorbereitung - Ausführen

6 - Reifen vorne rechts - Verschlissen - Ersetzen

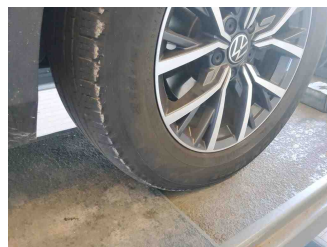
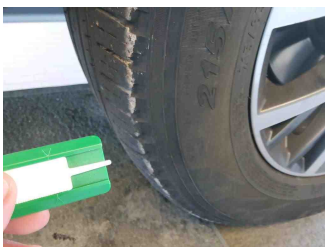

7 - Reifen vorne links - Verschlissen - Ersetzen

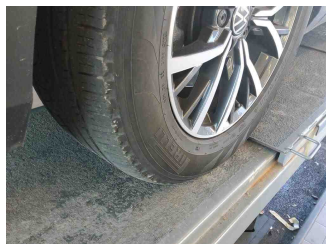
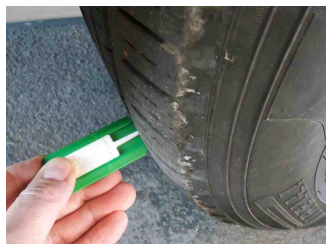

8 - Tür hinten links - Delle(n) und Kratzer - Spotrepair

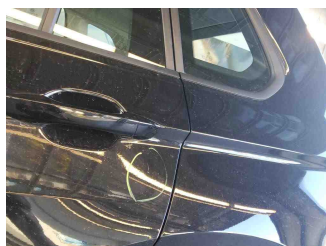
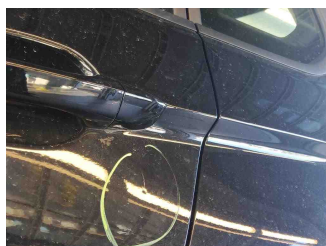

9 - Heckklappe - Delle(n) - Kaltdrücken

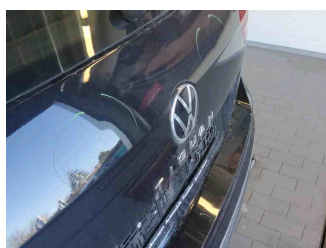
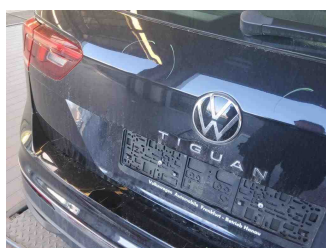

FEHLTEILE

1 - Kompressor - Fehlt - Ersetzen



2 - Tirefit - Fehlt - Ersetzen

