

19.06.2026

## Fahrzeugbeschreibung

**Fahrzeug:** **BMW 3er-Reihe 330e Touring Advantage Automatic Kombi 5-türig 1998 ccm 292 PS / 215 KW Elektrisch 8-Gang Automatik**

Amtliches Kennzeichen:	HD -NK 0774E	Fahrgestell-Nummer:	WBA6N310X0FM64905
Vertrags-Nummer:	99821080	Erstzulassung:	15.03.2022
Internes KZ:	15041856	Kilometer-Stand:	0

Unfall/Schaden: Dem Verkäufer wurden keine unfallbedingten Beschädigungen am Fahrzeug angezeigt.

---

### Ausstattung:

**BMW 3er-Reihe 330e Touring Advantage Automatic Kombi 5-türig 1998 ccm 292 PS / 215 KW Elektrisch 8-Gang Automatik**

Lackierung: \_\_\_\_\_ Polsterung: \_\_\_\_\_ Telefontyp: \_\_\_\_\_

**Listenpreis ohne Sonderausstattung in EUR (vor Mwst.)** **0,00**

Sonderausstattung in EUR (vor Mwst.):

**Listenpreis gesamt in EUR (vor Mwst.)** **0,00**

## Technische Daten

(Angaben basieren auf Herstellerangaben\*)

Fahrzeug:	BMW 3er-Reihe 330e Touring Advantage Automatic Kombi5-türig 1998 ccm 292 PS / 215 KW Elektrisch 8-Gang Automatik		
Modelljahr:	2022		
kW / PS:	215 / 292	Hubraum:	1998
Getriebe:	Automatik	Anzahl Gänge:	8
Emissionsgruppe:	I2	CO2 (g/km):	38
durchschn. Verbr./100 Km:	1,700	Tankinhalt:	40
Max. Km/h:	230	Beschl. 0-100 Km/h in Sec.:	5,900
Leergewicht (kg):	1905	zul. Gewicht (kg):	2355

\* Angaben ohne Gewähr

## Unfall-/Schadenspiegel

Vertrags-Nummer: 99821080  
Amtliches Kennzeichen: HD -NK 0774E  
Übersicht erstellt am: 19.06.2026

Für das Fahrzeug gem. o.g. Leasingvertrag, Fahrzeugtyp

### BMW 3er-Reihe 330e Touring Advantage Automatic Kombi 5-türig 1998 ccm 292 PS / 215 KW Elektrisch 8-Gang Automatik

wurden uns während der Vertragslaufzeit nachfolgende Beschädigungen angezeigt:

Datum	SNR	Verursacher	Beschädigung	Reparatur erfolgt *	Gutachten vorhanden *
20.04.2026	9059995779	Endabrechnung	Schaden unbekannt	Nein	Nein
11.03.2026	9059986966	Panne	Reifen hinten Fahrerseite	Nein	Nein
21.11.2023	9059873948	Glasschaden	Eigenes Fzg. ohne Schaden	Nein	Nein
03.10.2023	9059865080	Eigenverschulden	Aussenspiegel Beifahrerseite Kotflügel hinten Beifahrerseite Tür hinten Beifahrerseite	Ja	Nein
16.06.2023	9059853096	Eigenverschulden	Ladeanschlussklappe	Ja	Nein
12.12.2022	9059833428	Eigenverschulden	Stosstange hinten Fahrerseite Stosstange hinten Fahrerseite	Ja	Nein

\* Sofern für eine Schadennummer mehrere Beschädigungen angegeben sind, gilt der Eintrag in dieser Spalte für die gesamte Schadennummer.

Unfall-/Schadenspiegel zur Kenntnis genommen:

\_\_\_\_\_  
Datum und Unterschrift Käufer

**Wartungsreport**

**Vertrags-Nummer:** 99821080  
**Amtliches Kennzeichen:** HD -NK 0774E  
**Übersicht erstellt am:** 19.06.2026

Für das Fahrzeug gem. o.g. Leasingvertrag, Fahrzeugtyp

**BMW 3er-Reihe 330e Touring Advantage Automatic Kombi5-türig 1998 ccm 292 PS / 215 KW Elektrisch 8-Gang Automatik**

wurden uns während der Vertragslaufzeit nachfolgende Wartungen angezeigt:

---

<i>Datum</i>	<i>Km-Stand</i>	<i>Art der Wartung</i>
--------------	-----------------	------------------------

---

**Wartungsreport zur Kenntnis genommen:**

\_\_\_\_\_  
Datum und Unterschrift Käufer

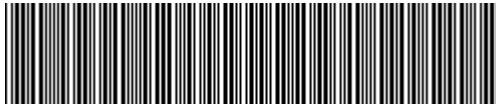

**WBA6N310X0FM64905**

## Angaben zum Fahrzeug

<b>Halter</b>		<b>Besichtigungszustand</b>	bedingt: Licht/Nässe/ Schmutz
<b>Kennzeichen</b>		<b>Laufleistung (abgelesen)</b>	112.627 km
<b>Hersteller</b>	BMW	<b>Restlauf bis Service</b>	9.000 km
<b>Typ/Modell</b>	3er-Reihe 330e Touring Advantage Automatic Kombi5- türig 1998 ccm 292 PS / 215 KW Elektrisch 8-Gang Automatik	<b>HU</b>	
<b>Fahrgestellnummer</b>	WBA6N310X0FM64905	<b>Leistung / Hubraum</b>	/ 1.998 ccm
<b>Erstzulassung</b>	15.03.2022	<b>Polster/Farbe</b>	/
<b>Letzte Wartung</b>		<b>Lackierung</b>	Blau
<b>Kraftstoffart</b>	Hybr.Benzin/E	<b>Getriebe</b>	

## Zustandsbericht

### Wertmindernde Faktoren

Nr.	Bauteilgruppe	Beschreibung
1	Seitenwand links	Seitenwand - Kratzer - Smart Repair
2	Seitenwand rechts	Seitenwand - Kratzer - Smart Repair
3	Stoßfänger hinten	Stoßfänger hinten - Kratzer - Smart Repair
4	Schweller links	Einstieg - Kratzer - instandsetzen und lackieren
5	Rad/Reifen	Leichtmetallfelge hinten rechts (Materialabtrag optisch zu hoch) - Kratzer - erneuern
6	Fahrzeugdach	Dach - Kratzer - instandsetzen und lackieren
7	Verglasung	Frontscheibe mit Spurhalteassistent - gebrochen / gerissen - erneuern

### Gebrauchsspuren

Nr.	Bauteilgruppe	Beschreibung
1	Karosserie	Karosserie (Kratzer,Dellen) - Steinschlag - kein Abzug
2	2.Radsatz	1 Leichtmetallfelge (Korrodiert) - verschmutzt - kein Abzug

### Fehlteile

Fehlteil
----------

### Vorschäden

Nr.	Vorschaden
1	Heck, Angabe durch Nutzer/Auftraggeber, vom 12.12.2022
2	Seite links, Angabe durch Nutzer/Auftraggeber, vom 16.06.2023
3	Seite rechts, Angabe durch Nutzer/Auftraggeber, vom 03.10.2023



## Festgestellte Nachlackierungen

Nr.	Ort
1	Seitenwand rechts
2	Tür hinten rechts

## Hauptbereifung

Achse	Reifengröße	Hersteller	Reifentyp	Profiltiefe	Verktgl.	Zul.
1	225/50 R17 98H	Dunlop	Winterreifen	5mm - 5mm	n.i.O.	n.i.O.
2	225/50 R17 98H	Goodyear	Winterreifen	5mm - 5mm	n.i.O.	n.i.O.

## Zusatzbereifung

Achse	Reifengröße	Hersteller	Reifentyp	Profiltiefe	Verktgl.	Zul.
1	225/50 R17 98Y	Dunlop	Sommerreifen	4mm - 4mm	n.i.O.	i.O.
2	225/50 R17 98Y	Dunlop	Sommerreifen	4mm - 4mm	n.i.O.	i.O.

Der Verschleißzustand sowie evtl. Schäden an der Bereifung sind wertmäßig berücksichtigt.

## Ausstattung

### Ausstattung

Bezeichnung
Klimaanlage
Navigationsgerät mit Kartenansicht
Radio

## Bemerkungen

Keine Gewähr auf Vollständigkeit und Richtigkeit der angezeigten Ausstattung.  
Techn. Änderungen vorbehalten.  
Das Fahrzeug weist dem Alter, der Laufleistung und dem Einsatzzweck entsprechende Gebrauchsspuren auf.

elektr. Komponenten geprüft, i. O.

Lackwerte geprüft, n. i. O.



## Angaben zum Fahrzeug

<b>Hersteller</b>	BMW	<b>Besichtigungszustand</b>	bedingt: Licht/Nässe/ Schmutz
<b>Typ/Modell</b>	3er-Reihe 330e Touring Advantage Automatic Kombi5- türlich 1998 ccm 292 PS / 215 KW Elektrisch 8-Gang Automatik	<b>Laufleistung (abgelesen)</b>	112.627 km
<b>Fahrgestellnummer</b>	WBA6N310X0FM64905	<b>Erstzulassung</b>	15.03.2022

### Angaben zum Auftrag:

Auftragsgemäß erfolgte die Fahrzeugzustandsbewertung in demontagefreien Zustand.

Grundlage dieses Produktes stellt der Leitfaden für Fahrzeugrücknahmen und Bewertungen gemäß des Schadengrenzmusterkatalog des Auftraggebers dar. Die expliziten Feststellungen im Einzelfall trifft der Sachverständige objektiv im Rahmen der vorgegebenen Standards aufgrund eigener Sachkunde.

### Besichtigungsbedingungen:

Eine ordnungsgemäße Sichtprüfung der Lackierung und der Karosserie war wegen unzureichender Lichtverhältnisse/ Nässe oder Verschmutzung nur eingeschränkt möglich.

### Allgemeinzustand:

Das Fahrzeug weist dem Alter und Einsatzzweck entsprechende Gebrauchsspuren auf.

## Übersichtsfotos



Abbildung 1: Schräg vorne



Abbildung 2: Schräg vorne



Abbildung 3: Schräg hinten



Abbildung 4: Schräg hinten



Abbildung 5: Innenraum



Abbildung 6: Innenraum



Abbildung 7: Innenraum



Abbildung 8: Innenraum



Abbildung 9: Innenraum



Abbildung 10: Innenraum



Abbildung 11: Innenraum



Abbildung 12: Innenraum



Abbildung 13: FIN

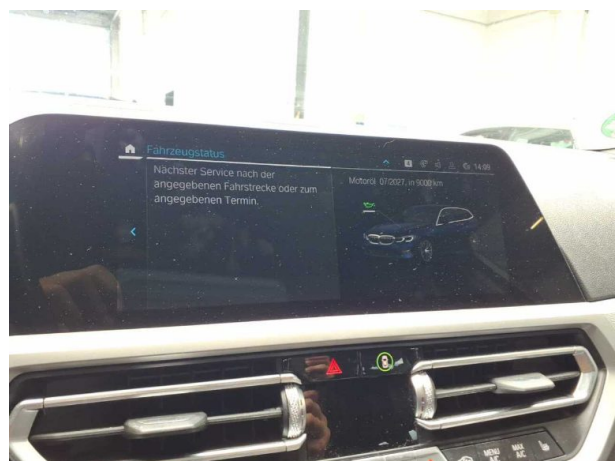

Abbildung 14: Zubehör



Abbildung 15: Zubehör



Abbildung 16: Dokumente



Abbildung 17: Montierte Bereifung

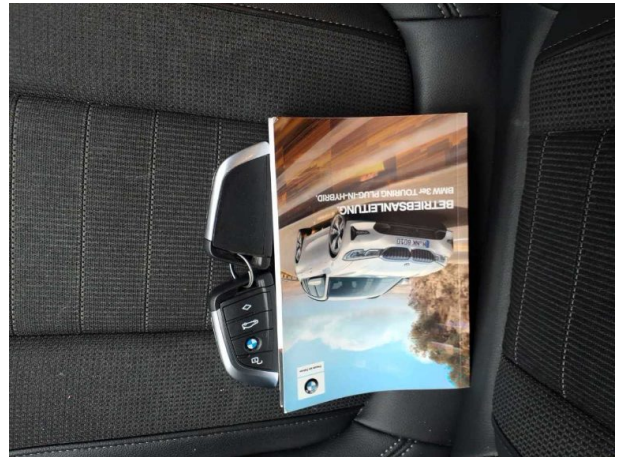

Abbildung 18: Sonstiges

**TÜV SÜD Auto Service GmbH**  
Römeräcker 1  
76351 Linkenheim - Hochstetten

**Besichtigungsort**  
Autokontor Bayern GmbH  
Windecker Straße 2  
61137 Schöneck

Besichtigungsdatum: 09.06.2026

Protokollnummer: 45859675



**Abbildung 19:** Sonstiges



**Abbildung 20:** Sonstiges



**Abbildung 21:** Sonstiges



## Beschädigungsfotos



**Beschädigung #1:** Seitenwand links: Seitenwand - Kratzer - Smart Repair



**Beschädigung #1:** Seitenwand links: Seitenwand - Kratzer - Smart Repair



**Beschädigung #2:** Seitenwand rechts: Seitenwand - Kratzer - Smart Repair



**Beschädigung #2:** Seitenwand rechts: Seitenwand - Kratzer - Smart Repair



**Beschädigung #3:** Stossfänger hinten: Stossfänger hinten - Kratzer - Smart Repair



**Beschädigung #3:** Stossfänger hinten: Stossfänger hinten - Kratzer - Smart Repair



**Beschädigung #4:** Schweller links: Einstieg - Kratzer - instandsetzen und lackieren



**Beschädigung #4:** Schweller links: Einstieg - Kratzer - instandsetzen und lackieren



**Beschädigung #5:** Rad/Reifen: Leichtmetallfelge hinten rechts (Materialabtrag optisch zu hoch) - Kratzer - erneuern



**Beschädigung #5:** Rad/Reifen: Leichtmetallfelge hinten rechts (Materialabtrag optisch zu hoch) - Kratzer - erneuern

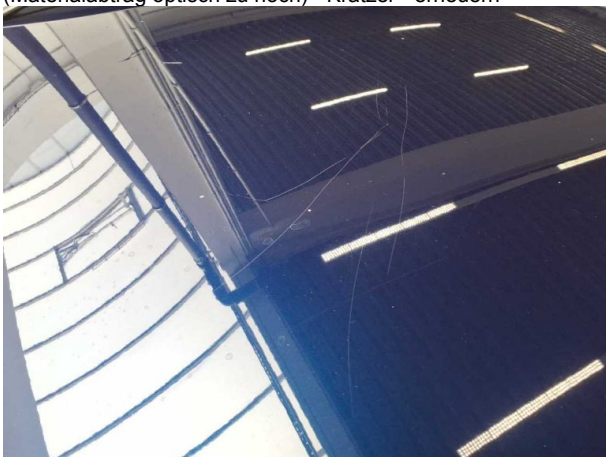

**Beschädigung #6:** Fahrzeugdach: Dach - Kratzer - instandsetzen und lackieren



**Beschädigung #6:** Fahrzeugdach: Dach - Kratzer - instandsetzen und lackieren

**TÜV SÜD Auto Service GmbH**  
Römeräcker 1  
76351 Linkenheim - Hochstetten

**Besichtigungsort**  
Autokontor Bayern GmbH  
Windecker Straße 2  
61137 Schöneck

Besichtigungsdatum: 09.06.2026  
Protokollnummer: 45859675



**Beschädigung #7:** Verglasung: Frontscheibe mit Spurhalteassistent - gebrochen / gerissen - erneuern



**Beschädigung #7:** Verglasung: Frontscheibe mit Spurhalteassistent - gebrochen / gerissen - erneuern

## Nachlackierungsfotos



**Nachlackierung 1:** Seitenwand rechts



**Nachlackierung 2:** Tür hinten rechts



## Checkliste

Vorhanden	Name
<input type="checkbox"/>	ABE
<input type="checkbox"/>	Abschleppöse
<input type="checkbox"/>	Anhängekupplung abnehmbar
<input type="checkbox"/>	Antenne
<input type="checkbox"/>	Bordbuchmappe
<input type="checkbox"/>	Bordwerkzeug
<input type="checkbox"/>	Consumer Kabelkit
<input type="checkbox"/>	Fernbedienung Standheizung
<input type="checkbox"/>	Ladekabel
<input type="checkbox"/>	Laderaumabdeckung / Rollo
<input type="checkbox"/>	Leichtmetallfelgensatz komplett
<input type="checkbox"/>	Navigations Datenträger
<input type="checkbox"/>	Schlüssel Anhängerkupplung
<input type="checkbox"/>	Serviceheft
<input type="checkbox"/>	Tirefit Füllmittel
<input type="checkbox"/>	Tirefit komplett
<input type="checkbox"/>	Tirefit Kompressor
<input type="checkbox"/>	Windschott

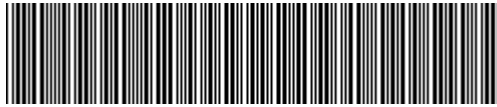

**WBA6N310X0FM64905**

## Vehicle details

Operator		Inspection condition	Conditional: Light/ moisture/dirt
License number		Mileage (Read)	112,627 km
Manufacturer	BMW	Next maintenance in	9,000 km
Type / Model	3er-Reihe 330e Touring Advantage Automatic Kombi5- türig 1998 ccm 292 PS / 215 KW Elektrisch 8-Gang Automatik	Main inspection	
Vehicle Identification number	WBA6N310X0FM64905	Power / Engine displacement	/ 1,998 ccm
First registration	15 Mar 2022	Upholstery/Colour	/
Last maintenance		Paintwork	Blue
Fuel type	Hybrid Petrol / E	Gearbox	

## Zustandsbericht

### Value reducing factors

No.	Component group	Description
1	Side panel - rear left side	Side panel - Scratch(es) - Smart repair
2	Side panel - rear right side	Side panel - Scratch(es) - Smart repair
3	Rear bumper	Rear bumper - Scratch(es) - Smart repair
4	Sill - left side	Sill - Scratch(es) - Repair and paint
5	Wheel / tyres	Alloy rim - rear right side (Materialabtrag optisch zu hoch) - Scratch(es) - Replace
6	Roof	Roof - Scratch(es) - Repair and paint
7	Vehicle glazing	Windscreen with lane departure assistant - Broken / torn - Replace

### Wear and tear

No.	Component group	Description
1	Body	Body (Kratzer,Dellen) - Stone chips - No deduction
2	2nd wheel set	1 alloy rim (Korrodiert) - Soiled - No deduction

### Missing parts

Missing part
--------------

### Previous damages

No.	Previous damage
1	Rear, Provided by user / customer, from 12 Dec 2022
2	Side - left, Provided by user / customer, from 16 Jun 2023
3	Side right, Provided by user / customer, from 3 Oct 2023



## Detected repainting

No.	Location
1	Side panel - rear right side
2	Door - rear right side

## Main tyres

Axle	Tyre size	Manufacturer	Type of tyre	Tread depth	Roadworthy	Permissibility
1	225/50 R17 98H	Dunlop	Winter tyres	5mm - 5mm	Not o.k.	Not o.k.
2	225/50 R17 98H	Goodyear	Winter tyres	5mm - 5mm	Not o.k.	Not o.k.

## Additional tyres

Axle	Tyre size	Manufacturer	Type of tyre	Tread depth	Roadworthy	Permissibility
1	225/50 R17 98Y	Dunlop	Summer tyres	4mm - 4mm	Not o.k.	o.k.
2	225/50 R17 98Y	Dunlop	Summer tyres	4mm - 4mm	Not o.k.	o.k.

The wear and tear condition and possible damages to the tyres are considered in the value.

## Equipment

### Equipment

Description
Air conditioning
Navigation unit with map view
Radio

## Comments

Keine Gewähr auf Vollständigkeit und Richtigkeit der angezeigten Ausstattung.  
Techn. Änderungen vorbehalten.  
Das Fahrzeug weist dem Alter, der Laufleistung und dem Einsatzzweck entsprechende Gebrauchsspuren auf.

elektr. Komponenten geprüft, i. O.

Lackwerte geprüft, n. i. O.

**TÜV SÜD Auto Service GmbH**  
Römeräcker 1  
76351 Linkenheim - Hochstetten

**Inspection location**  
Autokontor Bayern GmbH  
Windecker Straße 2  
61137 Schöneck

Inspection date: 9 Jun 2026  
**Protocol number: 45859675**



---

## Vehicle details

<b>Manufacturer</b>	BMW	<b>Inspection condition</b>	Conditional: Light/ moisture/dirt
<b>Type / Model</b>	3er-Reihe 330e Touring Advantage Automatic Kombi5-türig 1998 ccm 292 PS / 215 KW Elektrisch 8-Gang Automatik	<b>Mileage (Read)</b>	112,627 km
<b>Vehicle Identification number</b>	WBA6N310X0FM64905	<b>First registration</b>	15 Mar 2022

### Details of the order:

In accordance with the contract, the evaluation of vehicle's condition was performed without the vehicle being disassembled.

This product is based on the guidelines for vehicle returns and assessments according to the client's damage limit catalog. The expert makes the explicit findings in each individual case objectively, within the framework of the specified standards, based on their own expertise.

### Inspection conditions:

A proper visual inspection of the paintwork and bodywork was only possible to a limited extent due to insufficient lighting conditions/dampness or dirt.

### General condition:

The vehicle shows traces of wear and tear corresponding to its age and purpose

## Overview pictures



**Figure 1:** Diagonal front



**Figure 2:** Diagonal front



**Figure 3:** Diagonal rear



**Figure 4:** Diagonal rear



**Figure 5:** Interior



**Figure 6:** Interior



Figure 7: Interior



Figure 8: Interior



Figure 9: Interior



Figure 10: Interior



Figure 11: Interior



Figure 12: Interior



**Figure 13:** VIN



**Figure 14:** Accessories



**Figure 15:** Accessories

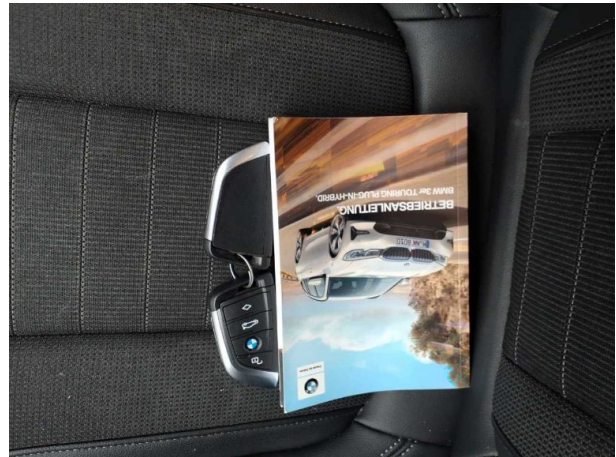

**Figure 16:** Documents



**Figure 17:** Mounted tyres



**Figure 18:** Misc.

**TÜV SÜD Auto Service GmbH**  
Römeräcker 1  
76351 Linkenheim - Hochstetten

**Inspection location**  
Autokontor Bayern GmbH  
Windecker Straße 2  
61137 Schöneck

Inspection date: 9 Jun 2026  
Protocol number: 45859675



**Figure 19:** Misc.



**Figure 20:** Misc.



**Figure 21:** Misc.

## Pictures of damage



**Damage #1:** Side panel - rear left side: Side panel - Scratch(es) - Smart repair



**Damage #1:** Side panel - rear left side: Side panel - Scratch(...)  
- Smart repair



**Damage #2:** Side panel - rear right side: Side panel - Scratch(es) - Smart repair



**Damage #2:** Side panel - rear right side: Side panel - Scratch(es) - Smart repair



**Damage #3:** Rear bumper: Rear bumper - Scratch(es) - Smart repair



**Damage #3:** Rear bumper: Rear bumper - Scratch(es) - Smart repair



**Damage #4:** Sill - left side: Sill - Scratch(es) - Repair and paint



**Damage #4:** Sill - left side: Sill - Scratch(es) - Repair and paint



**Damage #5:** Wheel / tyres: Alloy rim - rear right side (Materialabtr... optisch zu hoch) - Scratch(es) - Replace



**Damage #5:** Wheel / tyres: Alloy rim - rear right side (Materialabtrag optisch zu hoch) - Scratch(es) - Replace



**Damage #6:** Roof: Roof - Scratch(es) - Repair and paint

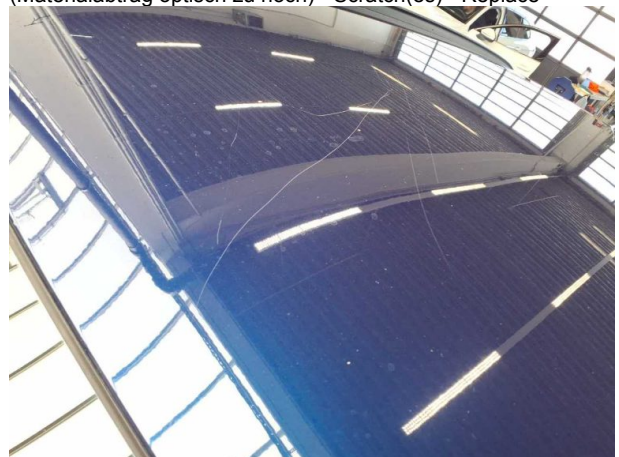

**Damage #6:** Roof: Roof - Scratch(es) - Repair and paint

**TÜV SÜD Auto Service GmbH**  
Römeräcker 1  
76351 Linkenheim - Hochstetten

**Inspection location**  
Autokontor Bayern GmbH  
Windecker Straße 2  
61137 Schöneck

Inspection date: 9 Jun 2026  
**Protocol number: 45859675**



**Damage #7:** Vehicle glazing: Windscreen with lane departure assistant - Broken / torn - Replace



**Damage #7:** Vehicle glazing: Windscreen with lane departure assistant - Broken / torn - Replace



## Pictures of repainting



**Repainting 1:** Side panel - rear right side



**Repainting 2:** Door - rear right side