TÜV SÜD Auto Service GmbH
Römeräcker 1
76351 Linkenheim - Hochstetten

PROTOKOLLNUMMER: 45318213

Bei Rückfragen bitte Protokollnummer und Datum angeben

Datum: 07.05.2026

Gutachten

Betreff	Vorabbesichtigung
Auftrag durch	Allane Mobility Consulting GmbH
Besichtigungsdatum / Ort	07.05.2026 / SAP Walldorf 69190 Walldorf
Fahrzeug-Identnummer	WBY41DU050S252443

TÜV SÜD Auto Service GmbH
Römeräcker 1
76351 Linkenheim - Hochstetten

PROTOKOLLNUMMER: 45318213

Bei Rückfragen bitte Protokollnummer und Datum angeben

Datum: 07.05.2026

Gutachten

Betreff	Vorabbesichtigung
Auftrag durch	Allane Mobility Consulting GmbH
Besichtigungsdatum / Ort	07.05.2026 / SAP Walldorf 69190 Walldorf
Fahrzeugart	Passenger Car
Hersteller	BMW
Modell / Verkaufsbezeichnung	iX3
Schlüssel-Nummern HSN / TSN	0005 DAQ 00009
Fahrzeug-Identnummer	WBY41DU050S252443
Anzahl Besitzer	unbekannt
Erstzulassung	02.02.2022
Nächste HU	02/2027
Fahrzeug Dokumente	Zum Zeitpunkt der Besichtigung lag die Zulassungsbescheinigung Teil 1 (Schein) vor, die Zulassungsbescheinigung Teil 2 (Brief) lag nicht vor. ZB Teil 1 (Schein) nicht entgegen genommen
Fahrzeug Kennzeichen	Kennzeichen nicht entgegen genommen
Laufleistung	120.549 km / abgelesen
Kraftstoffart	Elektro
Zylinder / Schadstoffklasse	/ 2017/1151;WLTP;reine Elektrofz
Leergewicht (kg)	2.255
zul. Gesamtgewicht (kg)	2.725
Maße (L/B/H)	4734 x 1891 x 1668
Getriebe	Automatik
Polster / Farbe	/
Anzahl Schlüssel	1 von 2 Schlüsseln vorhanden
Wartungsheft / Wartungsnachweis	digitaler Nachweis / vollständig

Restlauf bis Service	20 Monat(e)
Durchgeführte Wartungen	26.01.2026 bei 111.506 km in Herstellerwerkstatt
Probefahrt	nicht durchgeführt
Nachlackierung	Feststellbar

Bereifung / Felge

Achse / Größe	Hersteller	Bereifung	Profil [mm]
#1 255/45 R19 104H	Pirelli	Winterreifen auf Leichtmetall	3 / 3
#2 255/45 R19 104H	Pirelli	Winterreifen auf Leichtmetall	4 / 4

Zulässigkeit Räder	Alle Achsen zulässig.
Verkehrssicherheit Räder	Nicht verkehrssicher

Der Verschleißzustand sowie evtl. Schäden an der Bereifung sind wertmäßig berücksichtigt.

Wertmindernde Faktoren

Nr.	Bauteilgruppe	Beschreibung
1	Unterlagen	HU Bescheinigung (Fehlt) - kein Abzug
2	Rad/Reifen	Reifen vorn - abgelaufen - kein Abzug
3	Rad/Reifen	Leichtmetallfelge vorn links - verkratzt / verschürft - kein Abzug
4	Tür hinten links	Griff außen - verkratzt / verschürft - Smart Repair
5	Stossfänger hinten	Stossfänger hinten - verkratzt / verschürft - Smart Repair

Gebrauchsspuren

Nr.	Bauteilgruppe	Beschreibung
1	Verglasung	Frontscheibe - Steinschlag - kein Abzug
2	Interieur	Innenraum - Abrieb - kein Abzug
3	Karosserie	Karosserie (Steinschläge) - Kratzer - kein Abzug

Nachlackierungen

Nr.	Ort
1	Kotflügel links, Seitenwand rechts, Tür hinten rechts, Tür vorne rechts

Hinweise zum Gutachten

Angaben zum Auftrag und zum Begutachtungsumfang:

Es wurde der Auftrag erteilt, eine Fahrzeugbewertung über das beschriebene Fahrzeug zu erstellen.

Fahrzeug-Identifizierung:

- Die Fahrzeug-Identifizierungsnummer (FIN) wurde am Fahrzeug abgelesen und die Übereinstimmung im Verlauf der Besichtigung durch den Unterzeichner mit den vorgelegten Unterlagen festgestellt.

Besichtigungsbedingungen:

- Eine ordnungsgemäße Sichtprüfung der Lackierung und der Karosserie war wegen unzureichender Lichtverhältnisse/ Nässe oder Verschmutzung nur eingeschränkt möglich.

- Zur Untersuchung des Fahrzeuges standen keine Hubmittel bzw. Grube zur Verfügung. Aus diesem Grund war die Besichtigung der Fahrzeugunterseite nur begrenzt möglich.

Probefahrt / Probelauf von Motor und Aggregaten:

- Es wurde bei der Besichtigung des Fahrzeuges keine Probefahrt/keine Rangierfahrt durchgeführt.

- Ein Probelauf des Motors wurde durchgeführt.

Weitere Hinweise und Feststellungen:

- Die getroffene Feststellung beinhalten weder eine Fahrzeugabnahme im Sinne der StVZO, noch im Sinne des Gewährleistungsrechtes.

- Werden Schäden oder Mängel welche erst im Rahmen von Zerlege-/ Diagnosearbeiten oder durch erweiterte Kenntnisse festgestellt, sowie durch verschwiegene Mängel oder arglistige Täuschung hervorgerufen, wird um sofortige Benachrichtigung des Sachverständigen gebeten.
  Eine Nachbesichtigung des Fahrzeuges zur Feststellung des Umfanges der Reparaturerweiterung und damit verbundenen Kostenausweitung wird in diesem Fall durch den Sachverständigen umgehend durchgeführt. Die für die Schadenerweiterung ursächlichen Altteile sind bis zur Nachbesichtigung durch den Sachverständigen aufzubewahren.

Bemerkungen

Keine Gewähr auf Vollständigkeit und
Richtigkeit der angezeigten Ausstattung.
Techn. Änderungen vorbehalten
Das Fahrzeug weist dem Alter, der Laufleistung und dem
Einsatzzweck entsprechende Gebrauchsspuren auf.
elektr. Komponenten geprüft, i. O.

Lackwerte geprüft, n. i. O.

Fahrzeug ohne 2. Radsatz bewertet. Verschleiß oder Mängel an diesem können nicht ausgeschlossen werden.

Anlagen: 17 Übersichtsfotos, 7 Beschädigungsfotos, 3 Nachlackierungfotos

Übersichtsfotos

Abbildung 1: Schräg vorne

Abbildung 2: Schräg vorne

Abbildung 3: Schräg hinten

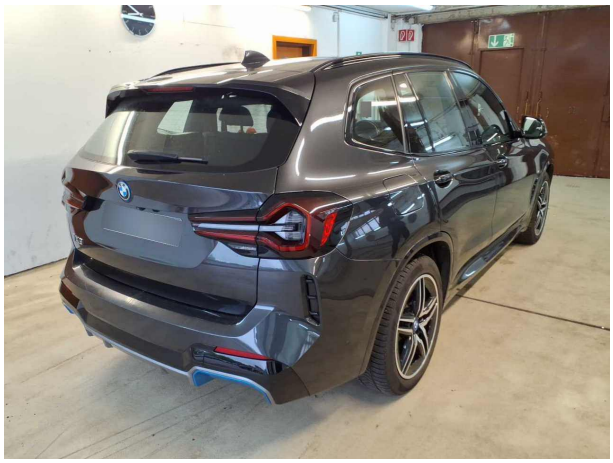

Abbildung 4: Schräg hinten

Abbildung 5: Innenraum

Abbildung 6: Innenraum

Abbildung 7: Innenraum

Abbildung 8: Innenraum

Abbildung 9: Innenraum

Abbildung 10: Sonstiges

Abbildung 11: Sonstiges

Abbildung 12: Sonstiges

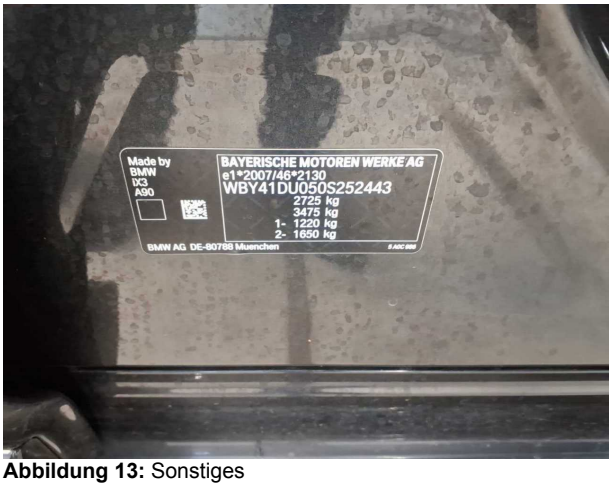

Abbildung 13: Sonstiges

Abbildung 14: Sonstiges

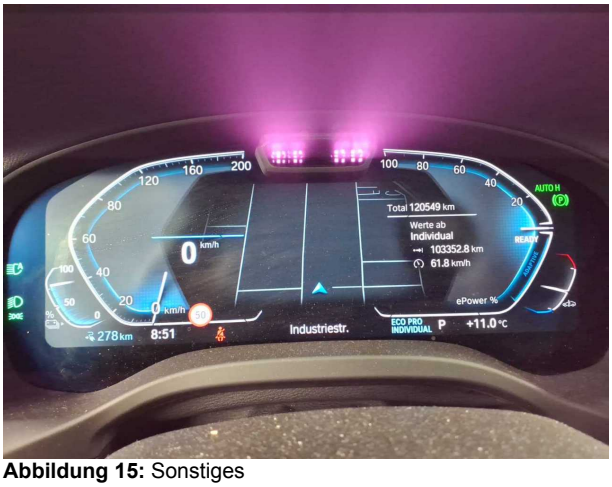

Abbildung 15: Sonstiges

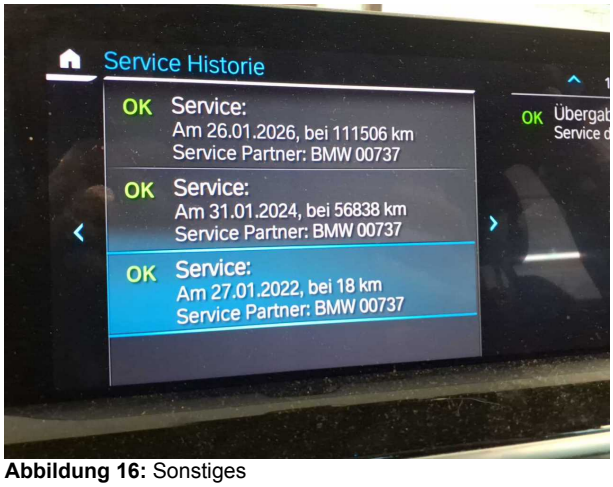

Abbildung 16: Sonstiges

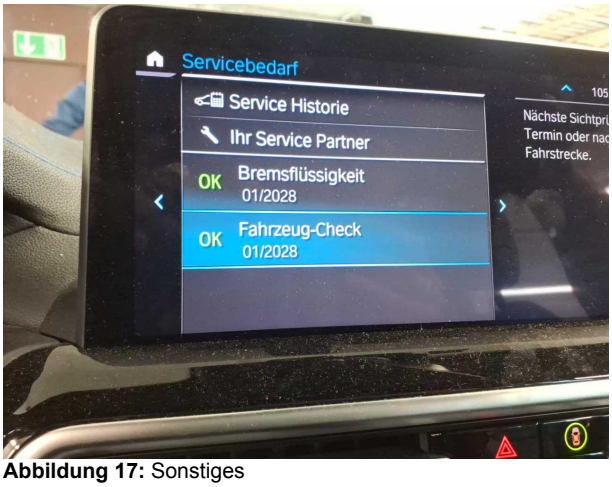

Abbildung 17: Sonstiges

TÜV SÜD Auto Service GmbH
Römeräcker 1
76351 Linkenheim - Hochstetten

PROTOKOLLNUMMER: 45318213

Bei Rückfragen bitte Protokollnummer und Datum angeben

Datum: 07.05.2026

Beschädigungsfotos

Beschädigung 3: Rad/Reifen: Leichtmetallfelge vorn links - verkratzt / verschürft - kein Abzug

Beschädigung 3: Rad/Reifen: Leichtmetallfelge vorn links - verkratzt / verschürft - kein Abzug

Beschädigung 4: Tür hinten links: Griff außen - verkratzt / verschürft - Smart Repair

Beschädigung 4: Tür hinten links: Griff außen - verkratzt / verschürft - Smart Repair

Beschädigung 5: Stossfänger hinten: Stossfänger hinten - verkratzt / verschürft - Smart Repair

Beschädigung 5: Stossfänger hinten: Stossfänger hinten - verkratzt / verschürft - Smart Repair

Beschädigung 5: Stossfänger hinten: Stossfänger hinten - verkratzt / verschürft - Smart Repair

Nachlackierungfotos

Nachlackierung 1: Kotflügel links, Seitenwand rechts, Tür hinten rechts, Tür vorne rechts

Nachlackierung 1: Kotflügel links, Seitenwand rechts, Tür hinten rechts, Tür vorne rechts

Nachlackierung 1: Kotflügel links, Seitenwand rechts, Tür hinten rechts, Tür vorne rechts

TÜV SÜD Auto Service GmbH
Römeräcker 1
76351 Linkenheim - Hochstetten

PROTOCOL NUMBER: 45318213

For any queries, please provide the protocol number and date.

Date: 7 May 2026

Expert report

Subject	Vorabbesichtigung
Order from	Allane Mobility Consulting GmbH
Inspection date / location	7 May 2026 / SAP Walldorf 69190 Walldorf
Vehicle Identification Number	WBY41DU050S252443

TÜV SÜD Auto Service GmbH
Römeräcker 1
76351 Linkenheim - Hochstetten

PROTOCOL NUMBER: 45318213

For any queries, please provide the protocol number and date.

Date: 7 May 2026

Expert report

Subject	Vorabbesichtigung
Order from	Allane Mobility Consulting GmbH
Inspection date / location	7 May 2026 / SAP Walldorf 69190 Walldorf
Type of vehicle	Passenger Car
Manufacturer	BMW
Model / sales designation	iX3
Manufacturer key numbers / type code numbers	0005 DAQ 00009
Vehicle Identification Number	WBY41DU050S252443
Number of owners	Unknown
First registration	2 Feb 2022
Next periodical technical inspection	02/2027
Vehicle documents	At the time of the inspection, the vehicle registration certificate Part 1 (registration document) was available, but the vehicle registration certificate Part 2 (title) was not. ZB Part 1 (certificate) not accepted
Vehicle registration number	License plate not accepted
Mileage	120,549 km / Read
Fuel type	Electric
Cylinder / emissions class	/ 2017/1151;WLTP;reine Elektrofz
Empty weight (kg)	2,255
Permitted total weight (kg)	2,725
Dimensions (L/W/H)	4734 x 1891 x 1668
Gearbox	Automatic
Upholstery / colour	/
Number of keys	1 from 2 Keys available

Maintenance booklet / proof of maintenance	digital proof / complete
Next maintenance in	20 Monat(e)
Performed maintenance	26 Jan 2026 at 111,506 km in Manufacturer authorized workshop
Test drive	Not performed
Repainting	Detectable

Tyre / wheel rim

Axle / Size	Manufacturer	Tyres	Tread pattern [mm]
#1 255/45 R19 104H	Pirelli	Winter tyres on Light alloy	3 / 3
#2 255/45 R19 104H	Pirelli	Winter tyres on Light alloy	4 / 4

Wheel suitability	All axles permissible
Road safety wheels	Not roadworthy

The wear and tear condition and possible damages to the tyres are considered in the value.

Value reducing factors

No.	Component group	Description
1	Documents	Main inspection certificate (Fehlt) - No deduction
2	Wheel / tyres	Tyre - front - Expired - No deduction
3	Wheel / tyres	Alloy rim - front left side - Scratched - No deduction
4	Door - rear left side	Door handle - outside - Scratched - Smart repair
5	Rear bumper	Rear bumper - Scratched - Smart repair

Wear and tear

No.	Component group	Description
1	Vehicle glazing	Windscreen - Stone chips - No deduction
2	Interior	Interior - Abrasion - No deduction
3	Body	Body (Steinschläge) - Scratch(es) - No deduction

Repainting

No.	Location
1	Mudguard - left side, Side panel - rear right side, Door - rear right side, Door - front right side

Notes on expert report

Details of order and scope of evaluation:

An order was placed to perform a vehicle evaluation for the vehicle described.

Vehicle identification:

- The vehicle identification number (VIN) was read from the vehicle and its conformity with the submitted documents was confirmed by the undersigned during the inspection.

Inspection conditions:

- A proper visual inspection of the paintwork and bodywork was only possible to a limited extent due to insufficient lighting conditions/dampness or dirt.

- No lifting equipment or pit was available for inspecting the vehicle. Therefore, inspection of the vehicle's underside was only possible to a limited extent.

Test drive / test run of engine and power units:

- No test drive/shunting maneuver was carried out during the inspection of the vehicle.

- An engine test run was performed.

Further notes and findings:

- The findings do not include a vehicle inspection as per road traffic regulations [German: StVZO] nor a vehicle inspection as per warranty law [German: Gewährleistungsrecht].

- If damage or defects are discovered only during disassembly/diagnostic work or through expanded knowledge, as well as those caused by concealed defects or fraudulent misrepresentation, immediate notification of the expert is requested.
  In this case, the technical expert shall have to promptly re-inspect the vehicle to determine the scope of extra repair work and determine the extra cost involved. Those replacement parts that had caused the re-inspection shall be stored until the technical expert has completed the re-inspection.

Comments

Keine Gewähr auf Vollständigkeit und
Richtigkeit der angezeigten Ausstattung.
Techn. Änderungen vorbehalten
Das Fahrzeug weist dem Alter, der Laufleistung und dem
Einsatzzweck entsprechende Gebrauchsspuren auf.
elektr. Komponenten geprüft, i. O.

Lackwerte geprüft, n. i. O.

Fahrzeug ohne 2. Radsatz bewertet. Verschleiß oder Mängel an diesem können nicht ausgeschlossen werden.

Attachments: 17 Overview pictures, 7 Pictures of damage, 3 Pictures of repainting

Overview pictures

Figure 1: Diagonal front

Figure 2: Diagonal front

Figure 3: Diagonal rear

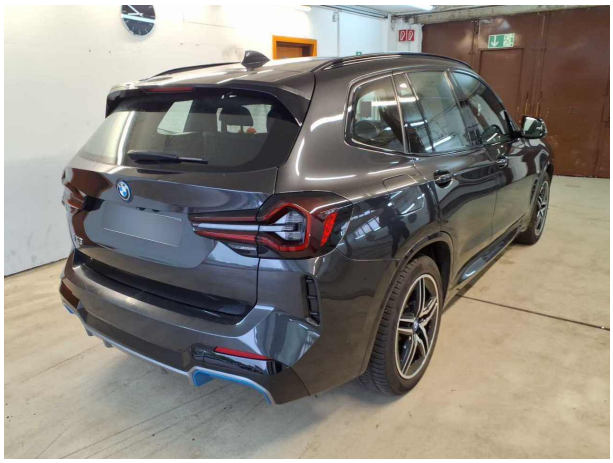

Figure 4: Diagonal rear

Figure 5: Interior

Figure 6: Interior

Figure 7: Interior

Figure 8: Interior

Figure 9: Interior

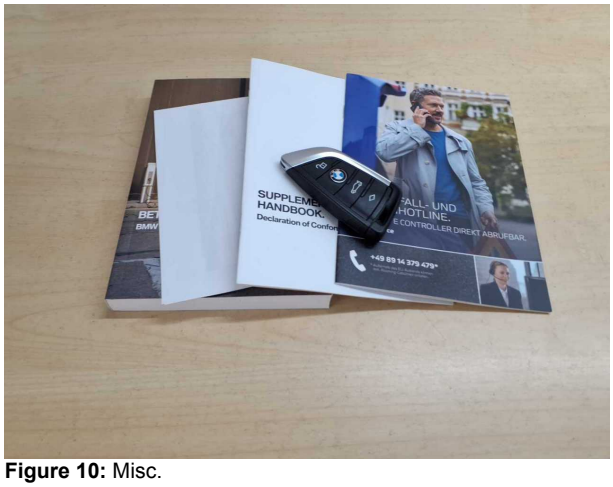

Figure 10: Misc.

Figure 11: Misc.

Figure 12: Misc.

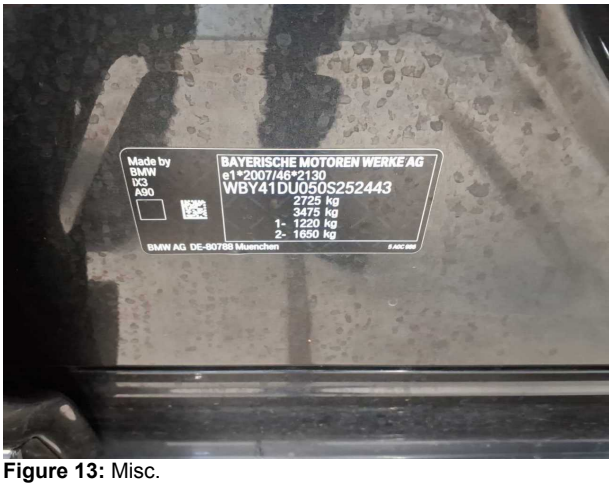

Figure 13: Misc.

Figure 14: Misc.

Figure 15: Misc.

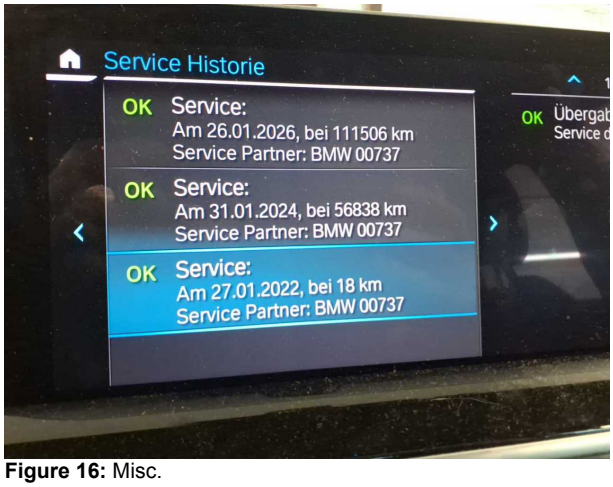

Figure 16: Misc.

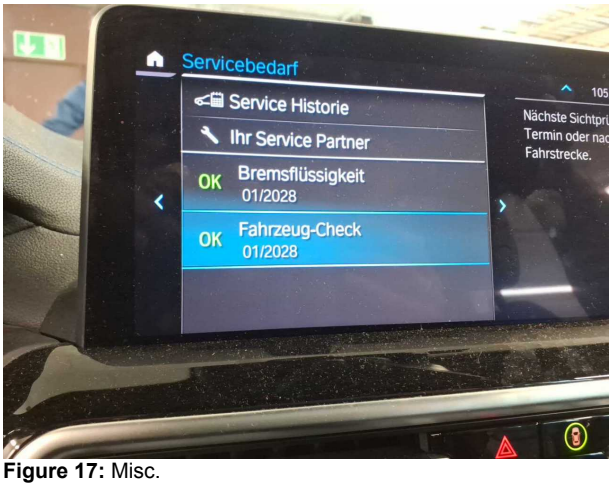

Figure 17: Misc.

TÜV SÜD Auto Service GmbH
Römeräcker 1
76351 Linkenheim - Hochstetten

PROTOCOL NUMBER: 45318213

For any queries, please provide the protocol number and date.

Date: 7 May 2026

Pictures of damage

Damage 3: Wheel / tyres: Alloy rim - front left side - Scratched - No deduction

Damage 3: Wheel / tyres: Alloy rim - front left side - Scratche… No deduction

Damage 4: Door - rear left side: Door handle - outside - Scratched - Smart repair

Damage 4: Door - rear left side: Door handle - outside - Scratched - Smart repair

Damage 5: Rear bumper: Rear bumper - Scratched - Smart repair

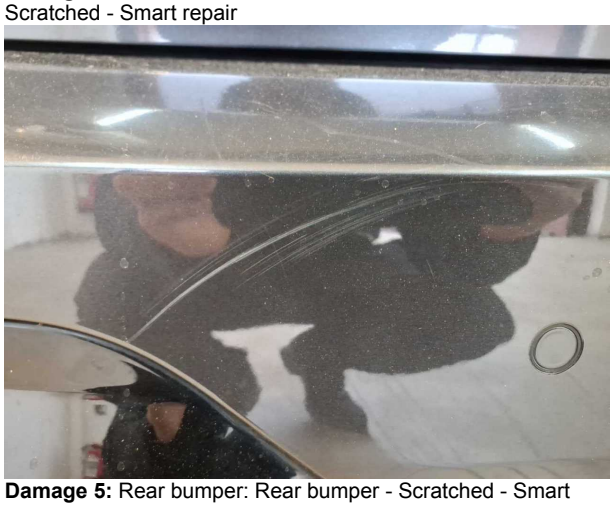

Damage 5: Rear bumper: Rear bumper - Scratched - Smart repair

Damage 5: Rear bumper: Rear bumper - Scratched - Smart repair

Pictures of repainting

Repainting 1: Mudguard - left side, Side panel - rear right side, Door - rear right side, Door - front right side

Repainting 1: Mudguard - left side, Side panel - rear right sid… Door - rear right side, Door - front right side

Repainting 1: Mudguard - left side, Side panel - rear right side, Door - rear right side, Door - front right side

allane mobility consulting
29676/23728 /31694

Standplatz:

03.07.2026

Fahrzeugbeschreibung

Fahrzeug:	**BMW ix3 80KWH INSPIRING Auto Sports Utility Vehicle5-türig 0 ccm 286 PS / 210 KW Elektrisch Automatik**		
Amtliches Kennzeichen:	HD -JJ 0921E	Fahrgestell-Nummer:	WBY41DU050S252443
Vertrags-Nummer:	90993081	Erstzulassung:	02.02.2022
Internes KZ:	15052899	Kilometer-Stand:	0
Unfall/Schaden:	Dem Verkäufer wurden keine unfallbedingten Beschädigungen am Fahrzeug angezeigt.		

Ausstattung:

BMW ix3 80KWH INSPIRING Auto Sports Utility Vehicle 5-türig 0 ccm 286 PS / 210 KW Elektrisch Automatik

Lackierung: _____ Polsterung: _____ Telefontyp:

Listenpreis ohne Sonderausstattung in EUR (vor Mwst.)	**55.714,29**
Sonderausstattung in EUR (vor Mwst.):	
Listenpreis gesamt in EUR (vor Mwst.)	**55.714,29**

allane mobility consulting

29627/23773

Technische Daten

(Angaben basieren auf Herstellerangaben*)

Fahrzeug:	BMW ix3 80KWH INSPIRING Auto Sports Utility Vehicle5-türig 0 ccm 286 PS / 210 KW Elektrisch Automatik		
Modelljahr:	2021		
kW / PS:	210 / 286	Hubraum:	0
Getriebe:	Automatik	Anzahl Gänge:	1
Emissionsgruppe:		CO2 (g/km):	0
durchschn. Verbr./100 Km:	0,0000	Tankinhalt:	0
Max. Km/h:	180	Beschl. 0-100 Km/h in Sec.:	6,800
Leergewicht (kg):	2260	zul. Gewicht (kg):	2725

* Angaben ohne Gewähr

allane mobility consulting

29672/29602

Unfall-/Schadenspiegel

Vertrags-Nummer: **90993081**
Amtliches Kennzeichen: HD -JJ 0921E

Übersicht erstellt am: 03.07.2026

Für das Fahrzeug gem. o.g. Leasingvertrag, Fahrzeugtyp

BMW ix3 80KWH INSPIRING Auto Sports Utility Vehicle5-türig 0 ccm 286 PS / 210 KW Elektrisch Automatik

wurden uns während der Vertragslaufzeit nachfolgende Beschädigungen angezeigt:

Datum	*SNR*	*Verursacher*	*Beschädigung*	*Reparatur erfolgt **	*Gutachten vorhanden **
03.04.2025	9059938285	Eigenverschulden	Kotflügel vorne Fahrerseite Radlauf vorne Fahrerseite	Ja	Nein
29.01.2023	9059876929	Eigenverschulden	Kotflügel hinten Beifahrerseite Tür hinten Beifahrerseite Radlauf hinten Beifahrerseite	Ja	Nein

* Sofern für eine Schadennummer mehrere Beschädigungen angegeben sind, gilt der Eintrag in dieser Spalte für die gesamte Schadennummer.

Unfall-/Schadenspiegel zur Kenntnis genommen: _____

Datum und Unterschrift Käufer

allane mobility consulting

29670/29603

Wartungsreport

Vertrags-Nummer:	**90993081**
Amtliches Kennzeichen:	HD -JJ 0921E
Übersicht erstellt am:	03.07.2026

Für das Fahrzeug gem. o.g. Leasingvertrag, Fahrzeugtyp

BMW ix3 80KWH INSPIRING Auto Sports Utility Vehicle5-türig 0 ccm 286 PS / 210 KW Elektrisch Automatik

wurden uns während der Vertragslaufzeit nachfolgende Wartungen angezeigt:

Datum	*Km-Stand*	*Art der Wartung*

Wartungsreport zur Kenntnis genommen:

Datum und Unterschrift Käufer