

Fecha: 25/02/2026

STELLANTIS FINANCE**INFORME PERICIAL****CLIENTE:****MATRÍCULA:****Nº de CHASIS:****KILÓMETROS:** 82982.0**MARCA:** DS**MODELO:** ---**CONCESIONARIO:****DIRECCIÓN****CONCESIONARIO:****FECHA DE PERITACIÓN:** 27/08/2025

Conceptos	Si/No	Conceptos	Si/No
Permiso de Circulación	No	Rueda Repuesto	No
Ficha técnica		Varilla de Antena	No
Libro Mantenimiento	No	Vehículo Decorado	No
Libro de Usuario	No	2ª Llave	Si

Próxima ITV	---
-------------	-----



REPORTAJE FOTOGRÁFICO

1.-Matrícula



2.-Bastidor



3.-Panel kms



4.-Vista general









5.-Fotos exteriores



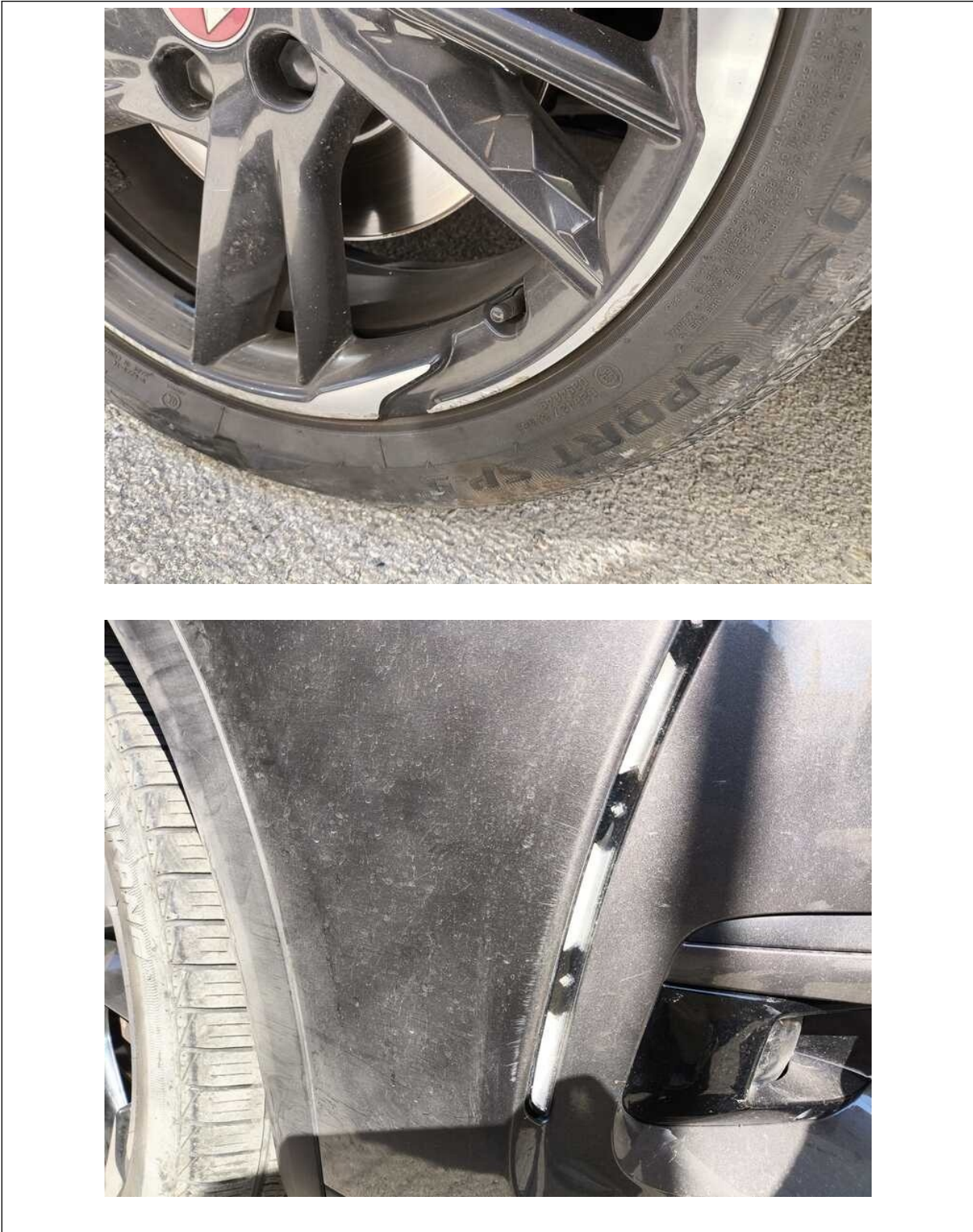

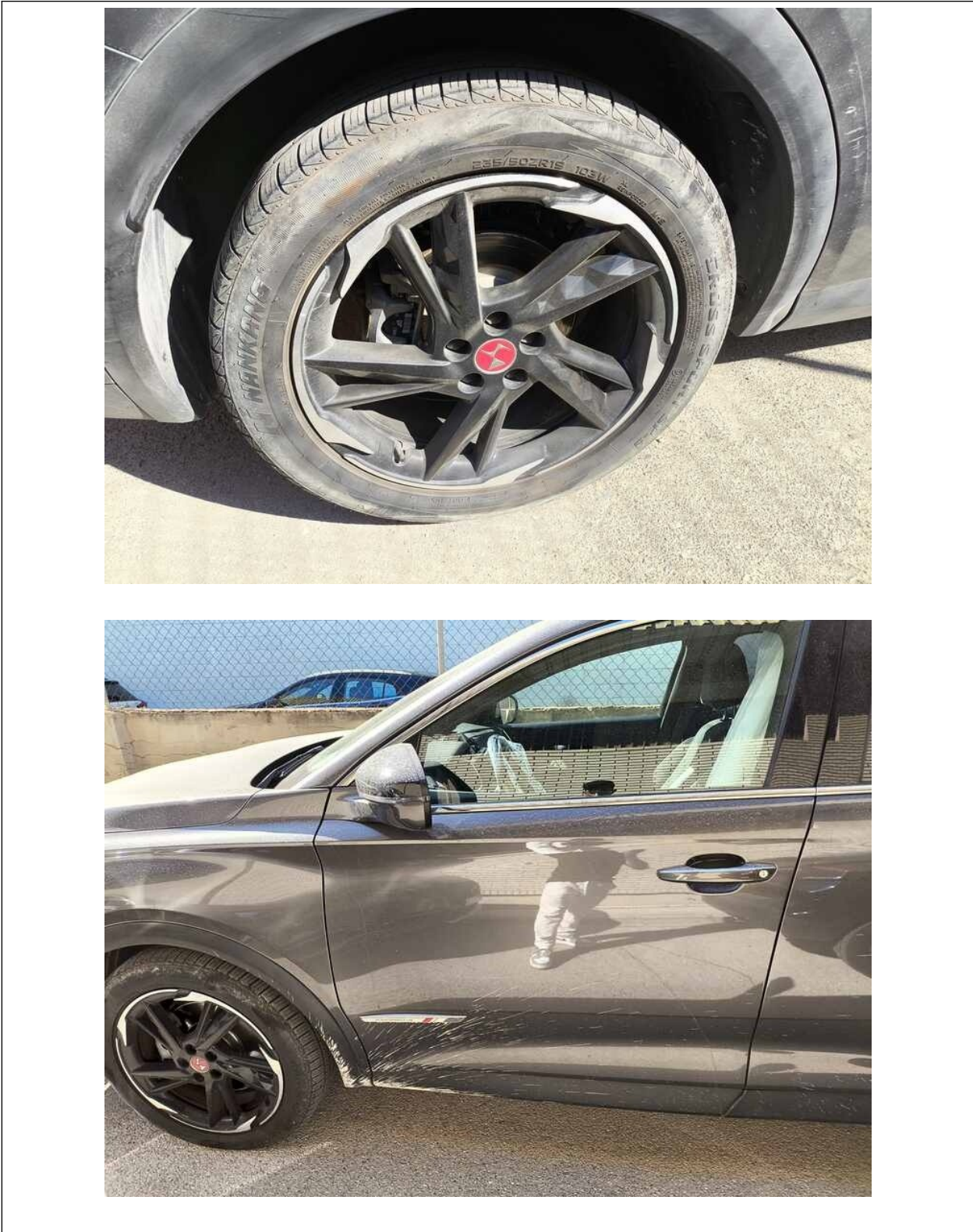



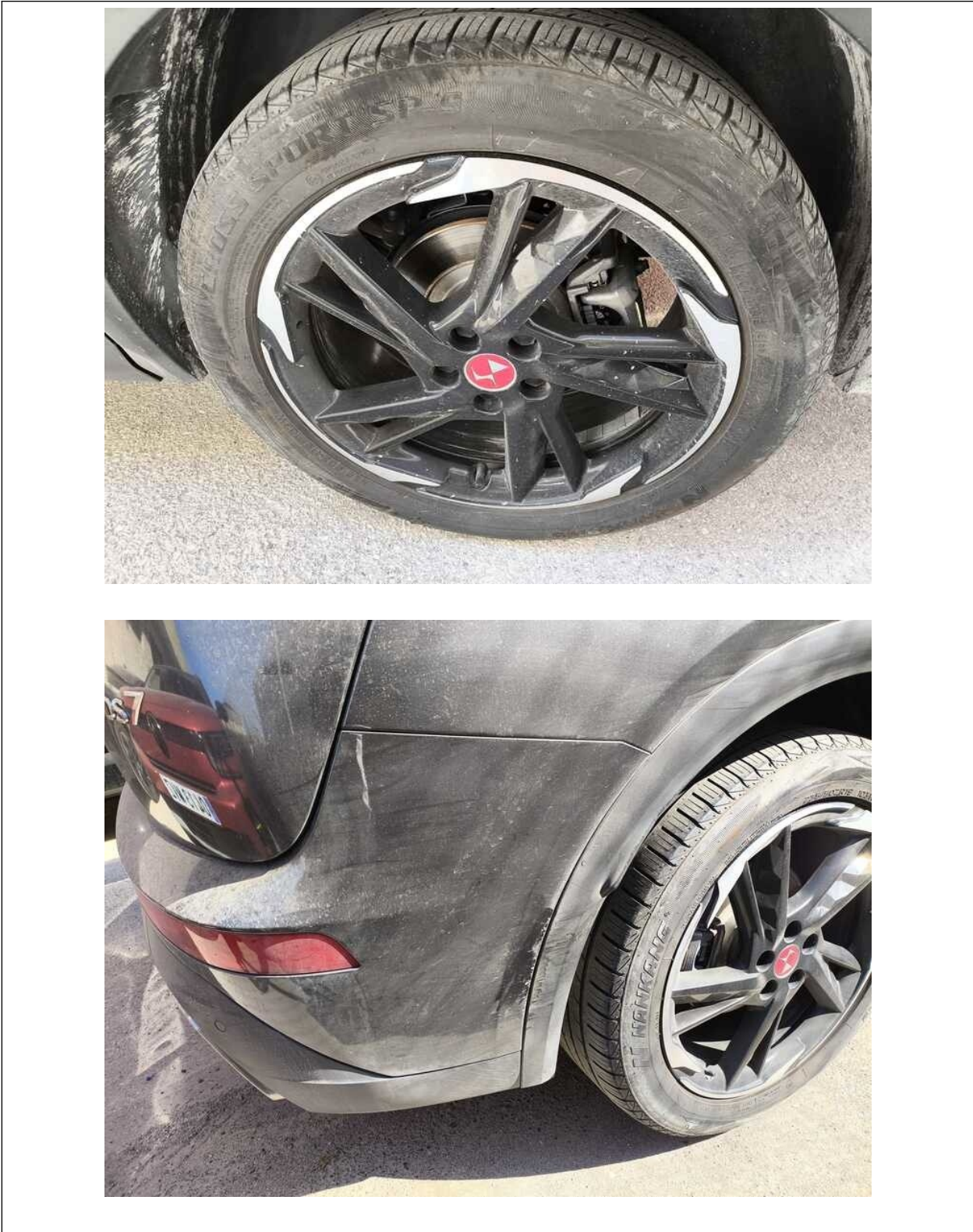

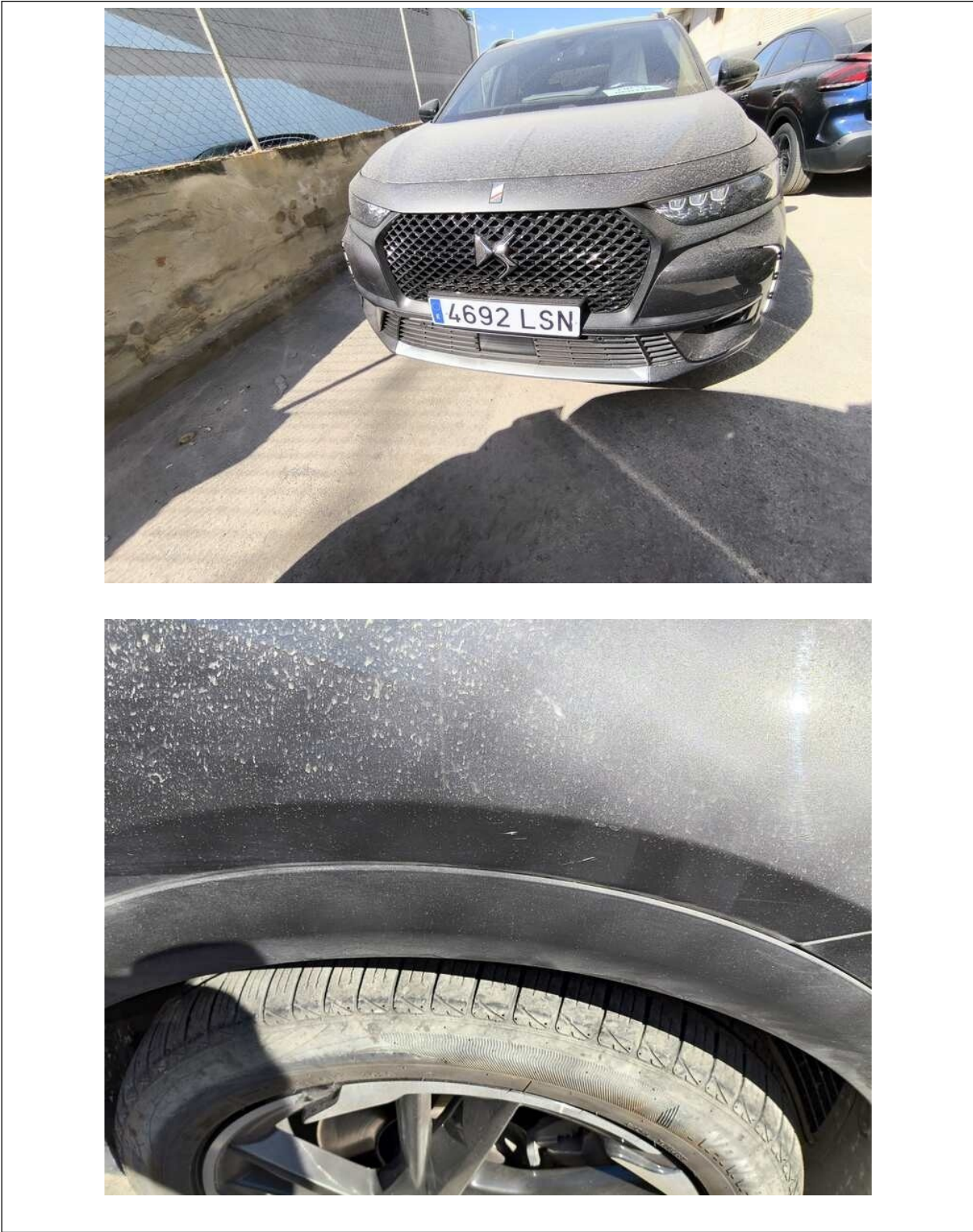

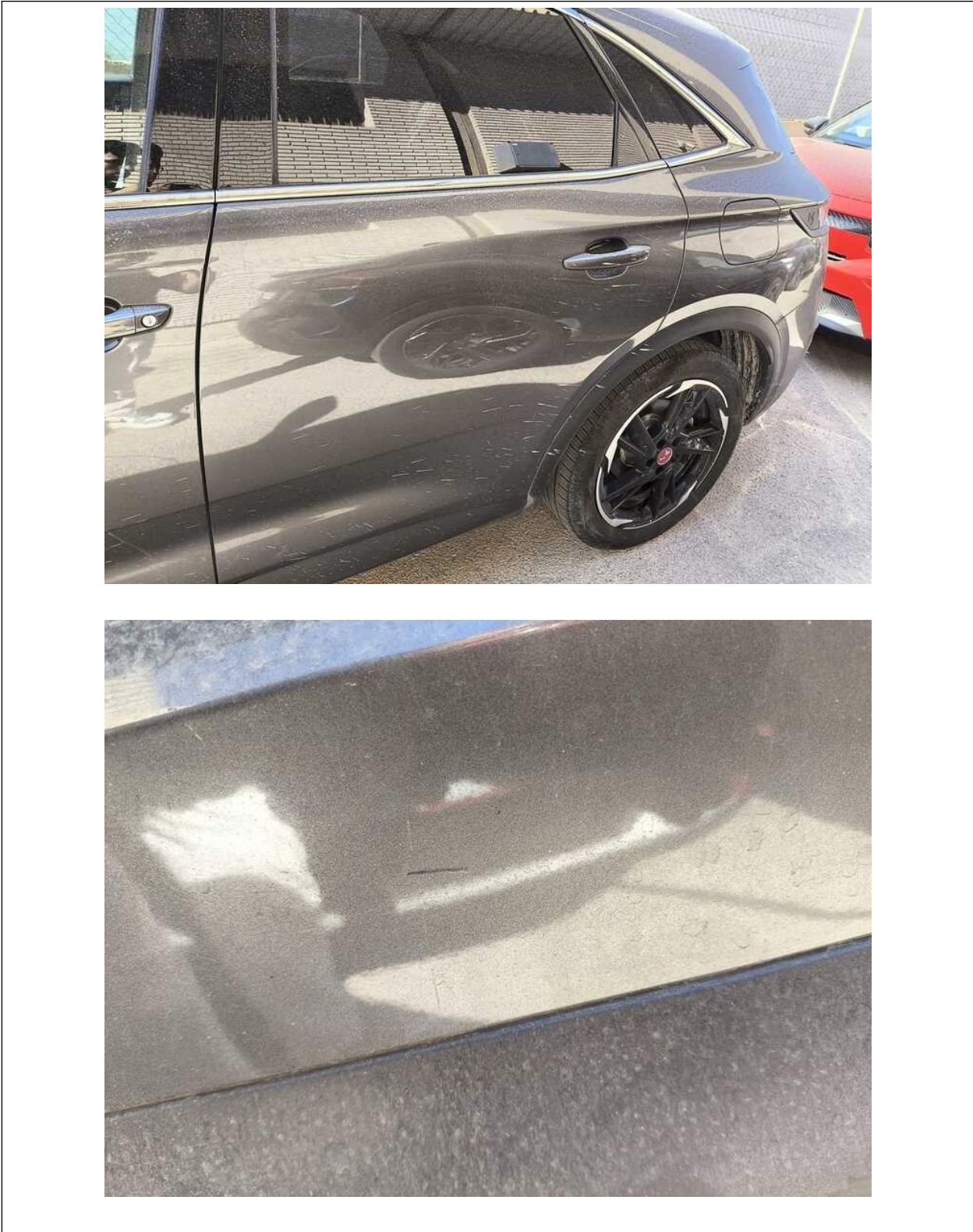





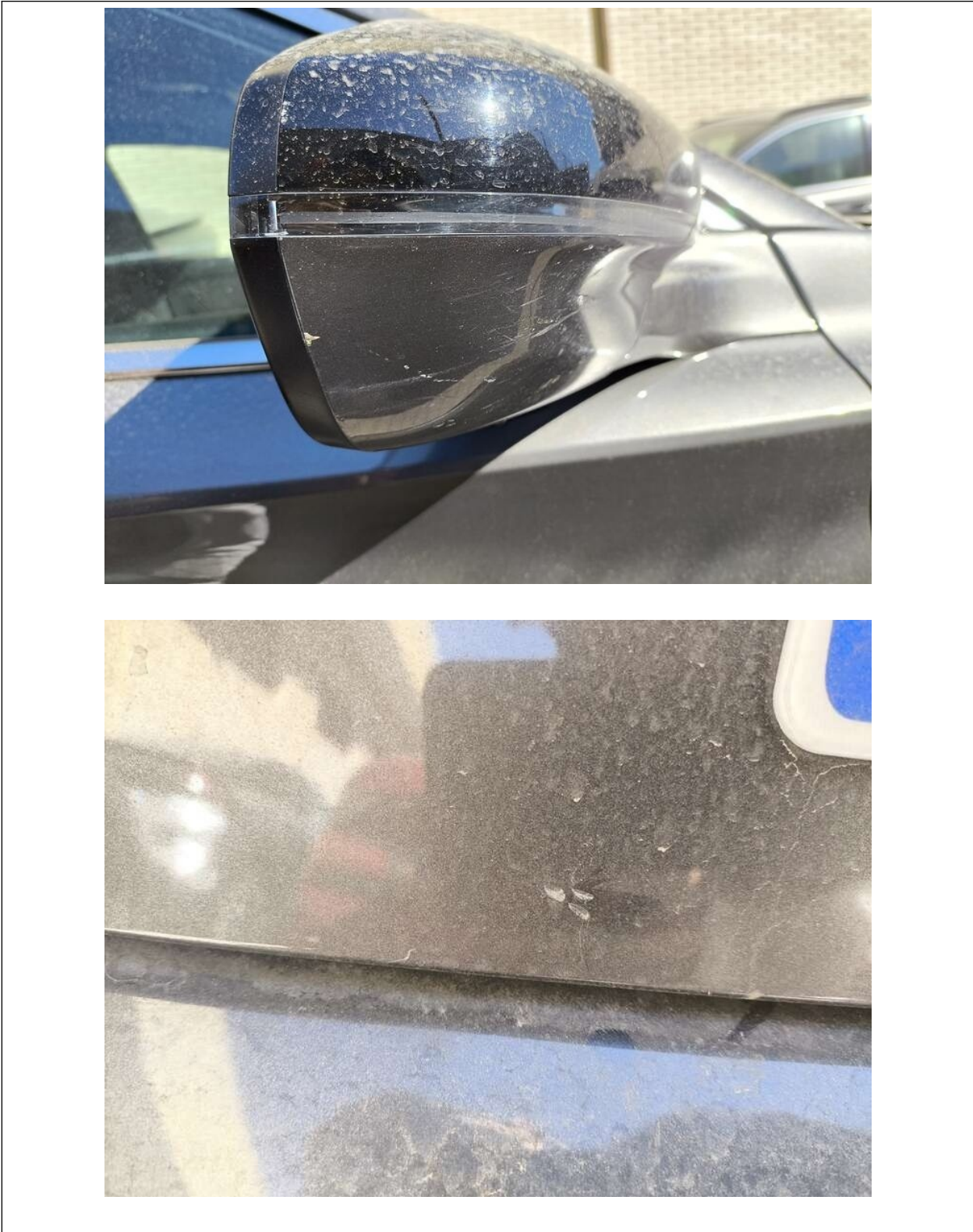





6.-Fotos interiores

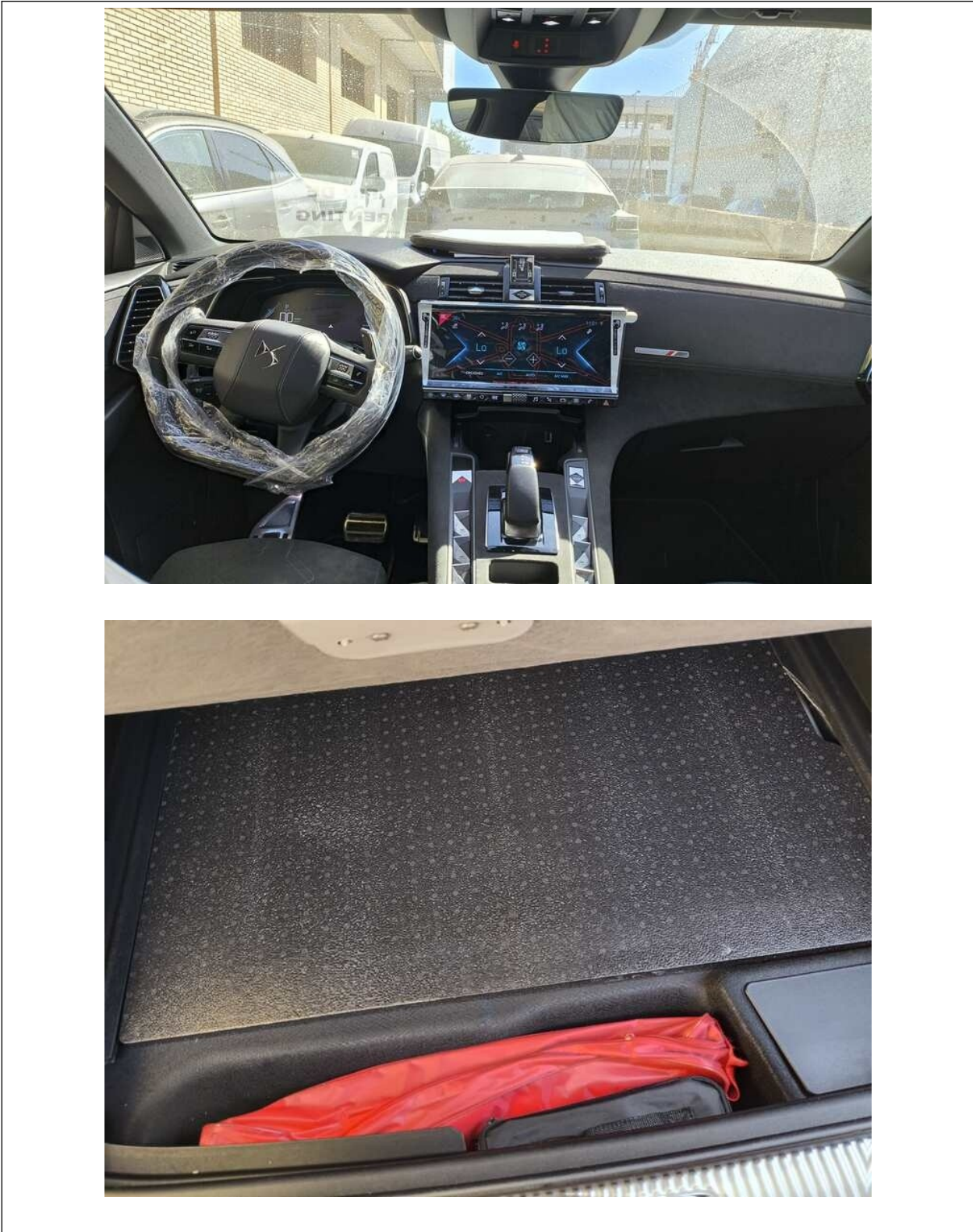

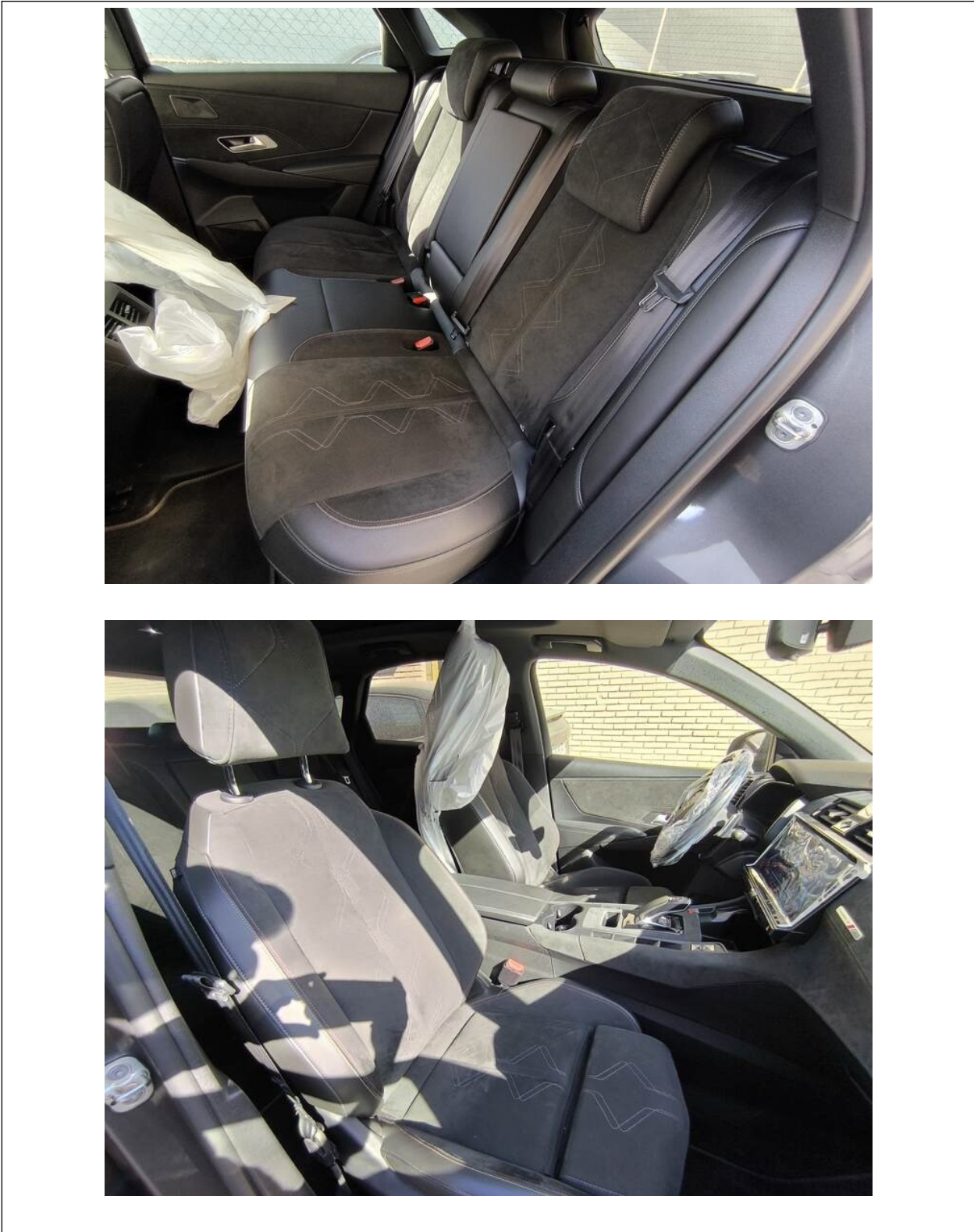

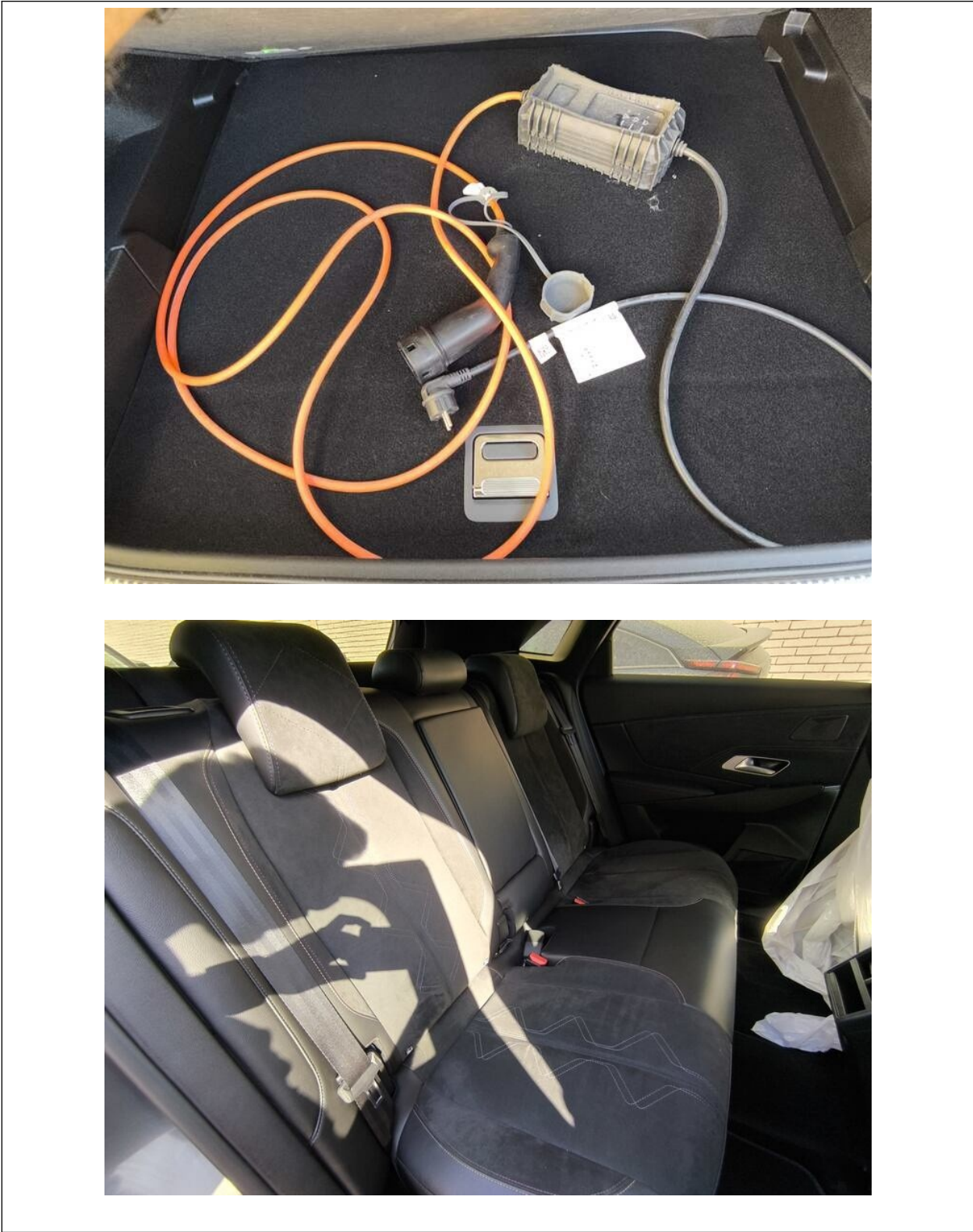



7.-Documentos

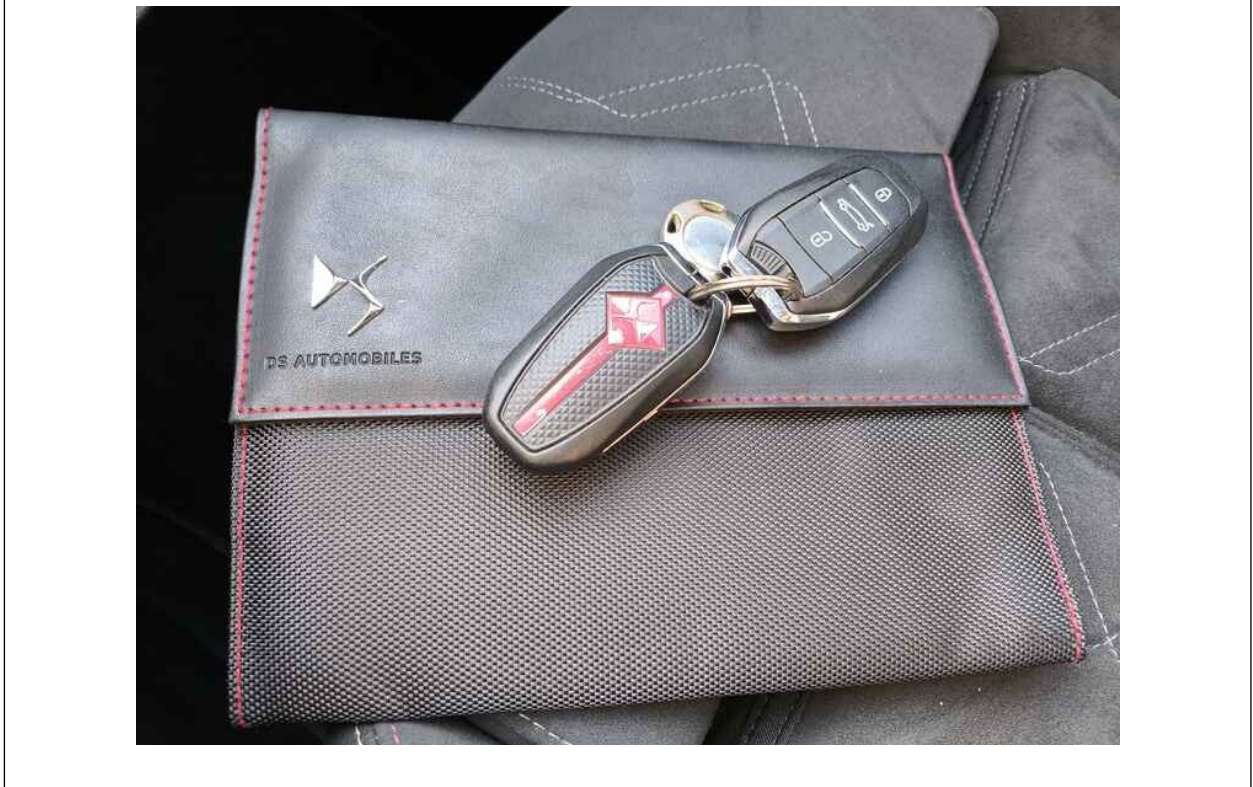



ACTA DE DEVOLUCIÓN

Este documento no se puede utilizar como parte declarativa de accidente.

STELLANTIS
FINANCIAL SERVICES ESPAÑA

Fecha: 23.08.25 Hora: 16:00

Marca / Modelo: DS7 Cliente: Unisa Europa SA

Matrícula: 4692LSD Bastidor: UX516034 Concesión: DS Store Alicante

Kilometros: 82.322 Contrato: 9.5.150.90025 Dirección: Av. Mare Nostrum 2

Documentos ORIGINALES que se entregan - Permiso de Circulación: SI / NO

¿Cómo está la varilla de la antena? Bien / Rota / Falta / No Monta F. Técnica: SI / NO Libro de Uso: SI / NO Libro Mantenimiento: SI / NO

¿Vehículo decorado? SI / NO ¿Entrega la 2ª Llave? SI / NO ¿Monta mechero? SI / NO ¿Como está? Bien / Roto

Tipo de llantas: Chapa + Tapacubos / Aleación / Diseño-bifono ¿Monta cenicero? SI / NO ¿Como está? Bien / Roto

¿Cómo están? D/1 dañ T/1 dañ T/D Bien D/D Bien ¿Hay daños causados por la carga? SI / NO

¿Monta R/Repuesto o Kit? R/R / NT ¿Cómo está? Bien / Mal / Desgastada Fecha de la Próxima ITV: 26.08.25

¿Falta alguna pieza? SI / NO ¿Cual? _____ La ITV caducó: 26.08.25

CALIFICACIÓN DE LOS DAÑOS...: (A) Arañado - (G) Golpeado - (R) Roto - (Q) Quemado - (S) Suizo - (MS) Muy Suizo - (F) Falta

PIEZA	DAÑO	PIEZA	DAÑO
PARAGOLPES DELANTERO	A	SALPICADERO	
ZONA FRONTAL		QUANTERA O SU TAPA	
CAPO DELANTERO		VOLANTE	
PARABRISAS		FRONTAL INSTRUMENTOS	
FARO IZQUIERDO		MOQUETA DE PISO	
ALETA DELANTERA IZQ.		COJIN DELANTERO IZQ.	
RETROVISOR IZQ.		RESPALDO DELANTERO IZQ.	
PUERTA DELANTERA IZQ.		TAPIZADO PUERTA DEL. IZQ.	
BAJO CARROCERIA IZQ.		COJIN DELANTERO DER.	
PUERTA TRASERA IZQ.		RESPALDO DELANTERO DER.	
ALETA TRASERA IZQ.		TAPIZADO PUERTA DEL. DER.	
PILOTO TRASERO IZQUIERDO		COJIN TRASERO IZQ.	
PARAGOLPES TRASERO	A	RESPALDO TRASERO IZQ.	
ZONA TRASERA		TAPIZADO PUERTA TRA. IZQ.	
CAPO TR / PORTÓN / PTAS. CARGA	A	COJIN TRASERO DER.	
TECHO		RESPALDO TRASERO DER.	
PILOTO TRASERO DERECHO		TAPIZADO PUERTA TRA. DER.	
ALETA TRASERA DER.	A	BANDEJA TRASERA	
PUERTA TRASERA DER.	A	PISO DE CARGA / MALETERO	
BAJO CARROCERIA DER.		MOQUETA PISO CARGA	
PUERTA DELANTERA DER.		PASE RUEDA TRA. IZQ.	
RETROVISOR DER.	A	PASE RUEDA TRA. DER.	
ALETA DELANTERA DER.	A	TAPIZADOS ZONA CARGA	
FARO DERECHO		GUARNECIMIENTO DE TECHO	

MEDIDA COMPLETA DE LOS NEUMÁTICOS

235 - 50 R 19, 101W

Indicar la profundidad del dibujo en mm, y si esta se realiza el testigo indicarlo expresamente

Neumático:	DEL	TRAS	REP.
IZQUIERDO	4	5	
DERECHO	4	5	

OTROS DAÑOS EN LAS CUBIERTAS

¿Mantenimientos al día? SI / NO En caso de no estar al día, el contrato no se dará por finalizado, en tanto no se realice una revisión mecánica del vehículo para detectar posibles averías.

¿Contrato de servicios abierto? SI / NO

Descripción daños en el interior y otras incidencias: Vehículo sucio en el exterior