

## » Übersicht

**Auftrags-Nr:** 1002423560  
**Besichtigt am:** 29.04.2026 15:09  
**Berichts-Nr:** 10519708  
**FIN:** TMBJU8NX5RY161732

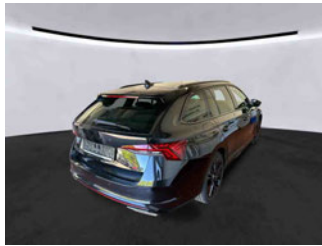

Fahrzeugansicht - diagonal  
vorne links



Fahrzeugansicht - diagonal  
hinten rechts



Innenraum - Cockpit mit  
Laufleistung

## » Fahrzeugdaten

<b>Fahrzeugkategorie:</b>	Personenkraftwagen
<b>Fahrzeugart:</b>	Kombi
<b>Hersteller:</b>	Skoda
<b>Modell:</b>	Octavia
<b>HSN / TSN:</b>	8004 / AVC
<b>Erstzulassungsdatum:</b>	18.04.2024
<b>Laufleistung:</b>	25.813 km
<b>Nachweis Kilometerstand:</b>	Abgelesen
<b>Farbe:</b>	Schwarz-Magic Perleffekt
<b>Farbe Dach:</b>	Schwarz-Magic Perleffekt
<b>Antriebsart:</b>	Frontantrieb
<b>Motorisierung/Kraftstoff:</b>	Benzin
<b>Hubraum:</b>	2.000 ccm
<b>Leistung:</b>	180 kW (245 PS)
<b>Fahrzeuglänge:</b>	
<b>Fahrzeughöhe:</b>	
<b>Fahrzeugbreite:</b>	
<b>Zulässiges Gesamtgewicht:</b>	
<b>Radstand:</b>	
<b>Anzahl Achsen:</b>	2
<b>Zylinder:</b>	4
<b>Schadstoffklasse:</b>	Euro 6
<b>Anzahl Türen:</b>	4
<b>Anzahl Sitze:</b>	5
<b>Getriebe:</b>	Automatik 7-Gang
<b>Polsterart:</b>	Stoff
<b>Interieurfarbe:</b>	RS Naht rot
<b>Anzahl vorhandene Schlüssel:</b>	3

## » Dokumente & Wartung

<b>Nächste HU:</b>	
<b>Zulassungsbescheinigung (ZBT1 Original) vorhanden:</b>	Nein
<b>Zulassungsbescheinigung entgegengenommen:</b>	Nein
<b>Kennzeichen entgegengenommen:</b>	Keine
<b>Wartungsheft:</b>	Digital
<b>Wartungsnachweis:</b>	Nicht prüfbar
<b>Datum der letzten Wartung:</b>	
<b>Km-Stand bei letzter Wartung:</b>	

## » Fahrzeugausstattung

"DRIVER ALERT" - Müdigkeitserkennung	Columbus PLUS Business
"FRONT ASSIST" - mit Warnen und Bremsen auf Fahrzeuge, Fußgänger und Radfahrer	DAB - Digitaler Radioempfang
"REAR VIEW"	Dachreling, schwarz
"SMART LINK" (wired and wireless connect)	Dämpfung hinten, Sport
"SUNSET" + akustische vordere Seitenscheiben	Dämpfung vorn
12 Volt-Steckdose im Kofferraum	Dekor-Einlagen
2x USB vorn, 2x USB hinten (MiKo), 1x USB in Sicherheitsinnenspiegel	Differenzialsperre vorn
4 Türen	Doppelton-Signalhorn
4 Zyl.Ottomotor 2,0L Aggr. 06Q.B 888evo4	Drehstromgenerator 140 A
4-Zylinder-Ottomotor 2,0L/180 KW TFSI, homogen.	Dreip.Automatikgurte hinten außen mit ECE-Label
Grundmotor ist: T2H/T2G/TX5/TX6/T0I/T3Q/TX9/T3J/T8Y	Dreip.Automatikgurte vo.m.Gurtstraffer und Höheneinstellung
7-Gang-Automatikgetriebe	Dreipunkt-Automatikgurt für mittleren Fondsitz
8 Lautsprecher ( passiv )	Einbau Differenzierung für Getriebe"DQ381" -- Fahrzeugteile -
A8	-
Abdeckungen für Leichtmetallräder	Einparkhilfe vorn und hinten
Abgasendrohr seitlich, hinten	Einstiegleisten in den Türausschnitten
Abgaskonzept, EU6 AP	Entriegelung Heckklappe
Ablagekästen im Kofferraum	Entriegelung Hintersitz mechanisch
Aktivkohlebehälter (EVAP)	Fahrerkniefahrer
Akustik-Paket Extra	Fahrprofilauswahl und konv. Dämpfer
Alu Pedalen	Fahrzeugklassen-Differenzierung -5EN-
Ambiente und Umfeldbeleuchtung	Federbereich 17 nur Einbausteuerung keine Bedarfsprognose
Antenne nur für FM Empfang, Diversity	Fensterheber mit Komfortschaltung und Abschaltsicherung, elektrisch
Armaturentafel, Schwarz, mit PAD, rote Naht	Fertigungsablauf Standard
Außen-Sound Standard	Feststellbremse
Außenspiegel Fahrerseite konvex, Beifahrerseite konvex	Formteilhimmel ungeteilt
Außenspiegel; Glas el.einstell-/beheizb.-aut. abblendbar (Fahrer), Kappe el. klappbar, Vorfeldbeleuchtung (mit KA6)	FPK-Medium
Ausströmer	Frontantrieb
Automatische Distanzregelung (mit follow to stop) und Speed-Limiter	Frontscheibe in Wärmeschutzglas
Batterie 420A (70Ah)	Fußmatten vorn und hinten
Batterie/Generator Kapazität Standard	Gepäckraumabdeckung, schiebbar
Bauteile mit besonderer Oberfläche	Gepäckraumbeleuchtung
Bauteilesatz ohne länderspezifische Bauvorschrift	Gepäckraumbodenbelag, Nadelflies (form- stabil)
Beheizbare Scheibenwaschdüsen vorn	Gewichtsbereich 6 nur Einbausteuerung keine Bedarfsprognose
Berganfahrassistent	Gurtkontrolle, E-Kontakt vorn und hinten, optisch und akustisch
Betriebserlaubnis Nachtrag	Head-Up Display
Betriebsspannung 12 V	Heckscheibenwischer "AERO"
Bordliteratur in Deutsch	Heckspoiler in Wagenfarbe
Bordwerkzeug	Hinterachsgewicht Ausführung 1
BRS für Fahrzeuge ohne E-Antrieb (ESC und eBKV)	Höheneinstellung,manuell,für Vordersitze
Climatronic mit Stauluftregelung, FCKW-frei	Innenleuchte im Fußraum vorn und hinten

Instrumenteneinsatz, Anzeige in KM/H	Ohne Car2X
Kältemittel R1234yf	Ohne Dacheinsatz (Voll Dach)
Kein Sonderfahrzeug, Standard-Ausführung	Ohne Elektromotor ( Hybrid )
Keine Aktionsausführung	Ohne erweitertem Sicherheitssystem
Kindersicherung, manuell	Ohne Geschwindigkeitsbegrenzungsanlage
Kindersitzverankerung für Kindersitzsystem I-Size, 2 x top tether und Kindersitzverankerung vorn BF-Seite	Ohne Klappstisch an Vordersitzlehne
Komforttelefonie, ohne Antennenanbindung mit Kabelloses Laden	Ohne Ladekabel
Kopfstützen für Vordersitze	Ohne Lehnenverriegelung für Vordersitze
Kopfstützen hinten (3 Stück)	Ohne Mode3 Ladekabel
Kraftstoffsystem Otto-Einspritzer	Ohne Schalthebelknopf/-Griff
Landesverkaufsprogramm Deutschland	Ohne Schmutzfänger
Lane Assist mit adaptiver Spurführung + Emergency Assist	Ohne Sitzbelüftung/Massagesitze
LED- Hauptscheinwerfer mit variabler Lichtverteilung	Ohne Skisack
Ledersportmultifunktionslenkrad mit Tiptronic	Ohne Speedlimiter (LIM)
LED-SBBR-Leuchte, Lichtfunktionen animiert, spezielles Styling	Ohne Spurwechselassistent
Leergewichtsbereich 1	Ohne Systeme für den Fahrzeugzugang
Leichtmetallräder "COMET", schwarz, 7,5J x 18" - 4 Stk.	Ohne Überführungsausrüstung
Lendenwirbelstütze, manuell einstellbar in Vordersitzlehnen	Ohne Wärmespeicher/Zusatzheizung
Leuchtwertenregulierung, autom/dynamisch mit Kurvenfahrlicht (AFS 1)	Ohne zus. Funktionsfehleranzeige
Linkslenker	Ohne zus. Triebwerks-Unterschutz
Mit Ausweichunterstützung, mit Abbiegeassistent	Ohne Zusatz-/Standheizung
Mit Multifunktionskamera	Ohne zusätzliche Bereifung
Mit Scheinwerferreinigungsanlage, mit Waschwasser-Standanzeige	Optionsinfotainment (MIB3)
Mit Verkehrszeichenerkennung	Pannenset
Mittelarmlehne vorn	Parken & Sicht
Mittelkonsole	Progressive Lenkung
Modul Boden hinten Ausführung 4	Radschrauben Standard
Multipler Matrix-Beam	Radstand
Navi Columbus + Web radio	Rechtsverkehr
Nebelscheinwerfer und Abbiegeleuchte	Regionscode " ECE " für Radio
Nebelschlusslicht einseitig, Rückfahrlicht beidseitig	Reifen 225/45 R18 91Y
Netzprogramm + Cargoelemente	Reifendruckkontrolle
Netztrennwand	Reifenlieferanten für EU Länder
Nicht Heissland	Remote Access / Remote Access + Online Infotainment
Normal-Lackierung	Remote Access + Infotainment Online 3 Jahre
Notrufsystem eCall+	Rücksitzbank ungeteilt, Lehne geteilt umlegbar mit Mittelarmlehne
Ohne 2. Batterie	Scheibenbremsen hinten
Ohne Ablagenpaket/box	Scheibenbremsen vorn
Ohne Adapter	Scheibenwischer-Intervallschaltung mit Licht/Regensensor
Ohne alternativ-Antriebssystem	Schlüsselloses Schlie - und Startsystem "Keyless Advanced" ohne Safesicherung
Ohne besondere Karosseriemaßnahmen	Schriftzugsatz
	Seitenairbag vorn, mit Kopfairbag und Interaktionsairbag vorn

Serienkraftstofferbefüllung (6L)  
Serviceanzeige 30000 km oder 2 Jahre ( variabel )  
Sicherheitsinnenspiegel automatisch abblendbar  
Sitzbezüge in Stoff  
Sitzheizung für Vordersitze getrennt regelbar  
Sonnenblenden, mit Make-up-Spiegel beleuchtet auf Fahrer  
und Beifahrerseite  
Soundaktor  
Spezielles Typschild für EG für M1-Pkw  
Sport-Ausstattung  
Sport-Komfortsitze vorn  
Sprachsteuerung  
Stabilisator hinten  
Stabilisator vorn  
Standard-Klimazonen  
Start/Stop-Anlage mit Rekuperation  
Stoßfänger Sport  
Tablethalter, 3.Schlüssel, Abfalleimer in Tür  
Tagesfahrlichtschaltung  
Tilgergewicht Lenkrad, XX HZ  
Transport  
Transportschutzfolie (Mindestschutz) mit zus.  
Transportschutzmaßnahmen  
Tür und Seitenverkleidung (Regenschirm auf Fahrerseite)  
Typprüfand Deutschland  
UWB fähiges Land und Trägerfrequenz 433,92 bis 434,42Mhz  
Variables Ladebodenkonzept  
Variant/Avant  
Variante Grundausstattung  
Vier-Lenkerachse  
Vorbereitung für Anhängervorrichtung  
Wartungsintervallverlängerung  
Wegfahrsperre elektronisch  
Zierleisten schwarz  
Zus. Karosserieabdeckungen Steinschlag- schutz  
Zus.Rückstrahler (Türbereich)  
Zusätzliche Außengeräuschkämpfung

## » Bereifung

### MONTIERTE BEREIFUNG

Hersteller	Ort	Position	Typ	Felge	Dimension	Profiltiefe
Bridgestone	Vorne	Links	Sommer	Aluminium	225/45 R 18 91 Y	4,0 mm
Bridgestone	Vorne	Rechts	Sommer	Aluminium	225/45 R 18 91 Y	4,0 mm
Bridgestone	Hinten	Links	Sommer	Aluminium	225/45 R 18 91 Y	6,0 mm
Bridgestone	Hinten	Rechts	Sommer	Aluminium	225/45 R 18 91 Y	6,0 mm

**Reifen zulässig:** Ja

**Reifen verkehrssicher:** Ja

### ERSATZ-/NOTRAD & ZUBEHÖR

**Bordwerkzeug vorhanden:** Ja

**Tirefit vorhanden:** Ja

**Tirefit Ablaufdatum:** 02.2028

**Kompressor vorhanden:** Ja

**» Wertmindernde Faktoren**

<b>Nr</b>	<b>Bauteil</b>	<b>Schadensbeschreibung</b>	<b>Reparaturempfehlung</b>
1	Motorhaube Dämmmatte	Loch	Ersetzen

**» Gebrauchsspuren**

<b>Nr</b>	<b>Bauteil</b>	<b>Schadensbeschreibung</b>	<b>Reparaturempfehlung</b>
1	Außenschweller rechts	Delle(n)	Akzeptabel (Gebrauchsspur)

**» Merkantile Wertminderung**

<b>Unfallfahrzeug:</b>	Ja
<b>Vorschäden bekannt:</b>	Nein
<b>Vorschäden feststellbar:</b>	Ja
<b>Nachlackierungen vorhanden:</b>	Ja
<b>Nachlackierungen professionell ausgeführt:</b>	Ja
<b>Lackschichtdickenmessung durchgeführt:</b>	Ja - mit Auffälligkeiten/Abweichungen

**ERGEBNISSE DER LACKSCHICHTDICKENMESSUNG**

<b>Bauteil</b>	<b>Lack (<math>\mu\text{m}</math>)</b>
Lackschichtdicke Seitenwand hinten rechts ( $\mu\text{m}$ )	202,0
Lackschichtdicke Tür vorne rechts ( $\mu\text{m}$ )	205,0
Lackschichtdicke Tür hinten rechts ( $\mu\text{m}$ )	400,0

Pro Bauteil wurden mindestens 3 Messungen durchgeführt.

**» Hinweise zum Zustandsbericht**

<b>Angaben zum Auftrag und zum Bewertungsumfang:</b>	Es wurde der Auftrag erteilt, einen Zustandsbericht über das beschriebene Fahrzeug zu erstellen. Die Fahrzeugzustandsbewertung erfolgte auftragsgemäß auf Basis der vom Auftraggeber vorgegebenen Standards für Fahrzeugbewertungen. Die Feststellungen im Einzelfall trifft der Sachverständige aufgrund eigener Sachkunde und nach eigenem sachverständigen Ermessen.
<b>Fahrzeug-Identifizierung:</b>	TMBJU8NX5RY161732  FIN abgelesen und stimmt mit Unterlagen überein
<b>Allgemeinzustand:</b>	Mittelmäßiger Allgemeinzustand
<b>Besichtigungsbedingungen:</b>	Ausreichend
<b>Hebebühne/Hubmittel benutzt:</b>	Ja
<b>Motorenlauf durchgeführt:</b>	Ja
<b>Fahrprobe durchgeführt:</b>	Ja

» **Sonstige Bemerkungen**

Vorliegendes Exemplar wurde auf elektronischem Wege erzeugt. Es ist ohne Originalunterschrift gültig.

» Ansichtsfotos



Fahrzeugansicht - diagonal vorne links



Fahrzeugansicht - diagonal vorne rechts



Fahrzeugansicht - diagonal hinten links

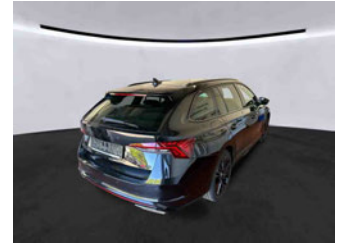

Fahrzeugansicht - diagonal hinten rechts



Innenraum - Cockpit mit Laufleistung



Equipment - Bordwerkzeug



Seitenansicht - Schweller links



Seitenansicht - Schweller rechts

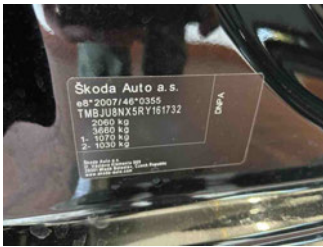

Fahrzeug - Typenschild/Fahrgestellnummer



Räder - Rad montiert vorne links



Räder - Rad montiert vorne rechts

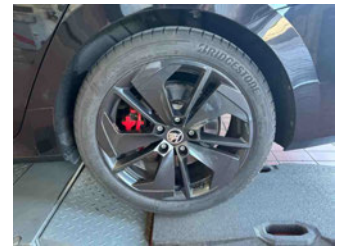

Räder - Rad montiert hinten links

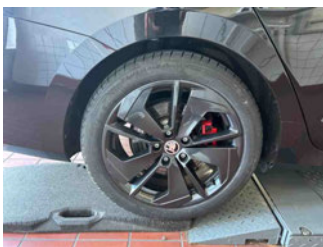

Räder - Rad montiert hinten rechts



Innenraum - Mittelkonsole



Fahrzeug - Motorraum offen



Equipment - Boardmappe/ Securitybag



Innenraum - Kofferraum



Lackstärke Tür hinten rechts



Lackstärke Tür vorne rechts



Lackstärke Seitenwand hinten rechts

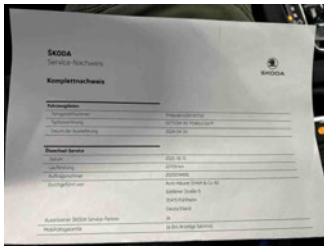

Fahrzeug - Serviceunterlagen /  
Wartungsnachweis



Innenraum - vorne



Innenraum - hinten



Räder - Haltbarkeitsdatum  
Tirefit



Innenraum -  
Navigationsgerät/Radio

» Beschädigungsfotos

**WERTMINDERNDE FAKTOREN**

1 - Motorhaube Dämmmatte - Loch - Ersetzen

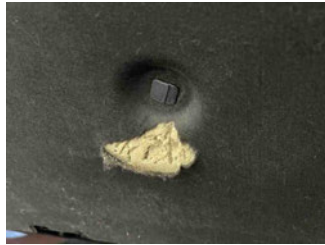

**GEBRAUCHSSPUREN**

1 - Außenschweller rechts - Delle(n) - Akzeptabel (Gebrauchsspur)

