

## » Übersicht

**Auftrags-Nr:** 1002205576  
**Besichtigt am:** 26.11.2025 14:16  
**Berichts-Nr:** 9533311  
**FIN:** WAUZZZF28PN038550



Fahrzeugansicht - diagonal  
vorne links



Fahrzeugansicht - diagonal  
hinten rechts



Innenraum - Cockpit mit  
Laufleistung

## » Fahrzeugdaten

<b>Fahrzeugkategorie:</b>	Personenkraftwagen
<b>Fahrzeugart:</b>	Kombi
<b>Hersteller:</b>	Audi
<b>Modell:</b>	A6
<b>HSN / TSN:</b>	0588 / BSZ
<b>Erstzulassungsdatum:</b>	28.02.2023
<b>Laufleistung:</b>	68.534 km
<b>Nachweis Kilometerstand:</b>	
<b>Farbe:</b>	Florettsilber Metallic
<b>Farbe Dach:</b>	Florettsilber Metallic
<b>Antriebsart:</b>	Frontantrieb
<b>Motorisierung/Kraftstoff:</b>	Diesel
<b>Hubraum:</b>	1.968 ccm
<b>Leistung:</b>	150 kW (205 PS)
<b>Fahrzeuglänge:</b>	
<b>Fahrzeughöhe:</b>	
<b>Fahrzeugbreite:</b>	
<b>Zulässiges Gesamtgewicht:</b>	
<b>Radstand:</b>	
<b>Anzahl Achsen:</b>	2
<b>Zylinder:</b>	4
<b>Schadstoffklasse:</b>	Euro 6
<b>Anzahl Türen:</b>	4
<b>Anzahl Sitze:</b>	5
<b>Getriebe:</b>	Automatik 7-Gang
<b>Polsterart:</b>	Leder
<b>Interieurfarbe:</b>	schwarz-schwarz/schwarz-schwarz/schwarz/mondsilber
<b>Anzahl vorhandene Schlüssel:</b>	2

## » Dokumente & Wartung

<b>Nächste HU:</b>	
<b>Zulassungsbescheinigung (ZBT1 Original) vorhanden:</b>	Ja
<b>Zulassungsbescheinigung entgegengenommen:</b>	Nein
<b>Kennzeichen entgegengenommen:</b>	Keine
<b>Wartungsheft:</b>	Digital
<b>Wartungsnachweis:</b>	Nicht prüfbar
<b>Datum der letzten Wartung:</b>	
<b>Km-Stand bei letzter Wartung:</b>	
<b>Restlauf bis Service:</b>	15.200 KM

## » Fahrzeugausstattung

4 Zyl.Dieselmotor 2,0L Aggr. 05L.A	Dekoreinlagen Aluminium Fragment design
4-Wege-Lendenwirbelstütze für die Vordersitze	Dieselmotor
4-Zonen-Komfortklimaautomatik	Digitaler Radioempfang
4-Zyl.Turbodieselmotor 2,0 L/150 KW(4V) TDI, Common-Rail Grundmotor: T6F/T98/T48/T4T/T1T/T1H	Doppelton-Signalhorn
Abgaskonzept, EU6 AP	Einbauteile f.4 Zyl.Motore
Ablagepaket	Einstiegsleisten mit Aluminiumeinlegern vorne und hinten
Abwicklung Serie	Elektrische Luftzusatzheizung
Adaptive Scheibenwischer mit integrierten Waschdüsen	Entfall Modellbezeichnung und Leistungs-/Technologie-Schriftzug
Adaptiver Fahrassistent mit Notfallassistent	Fahrzeuge ohne besonderen Produktaufwertungsmaßnahmen
Adaptiver Geschwindigkeitsassistent mit Geschwindigkeitsbegrenzer, Effizienz-, Ausweich- und Abbiegeassistent	Fahrzeugklassen-Differenzierung-4K0/4KA-
AdBlue-Tank mit erhöhtem Füllvolumen	Federung Standard
Airbags vorn, Beifahrerairbag deaktivierbar	Fernlichtassistent
Ambiente-Lichtpaket plus	Fertigungsablauf Standard
Assistenzpaket Tour	Folienbeklebung
Audi AG	Frontantrieb
Audi connect Navigation & Infotainment	Frontscheibe in Wärmeschutzverglasung
Audi connect Notruf & Service mit Audi connect Remote & Control	Fußgängerschutzmaßnahmen erweitert
Audi drive select	Fußhebelwerk "Standard"
Audi music interface	Fußmatten vorn und hinten
Audi phone box	Gepäckraumklappe elektrisch öffnend und schließend
Audi pre sense front	Geschwindigkeitsbegrenzungsanlage
Audi pre sense rear	Gewichtsbereich 7 nur Einbausteuerung keine Bedarfsprognose
Audi Soundsystem	Gewichtsklasse Vorderachse Gewichtsbereich 10
Audi virtual cockpit plus	Glanzpaket
Aufkleber/Schilder, englisch-deutsch	Heckblende (ECE)
Außenspiegel elektrisch einstell-, beheiz- und anklappbar, beidseitig automatisch abblendend, mit Memoryfunkt.	Heckscheibe, hintere Tür- und Seitenscheiben in Klarglas
Außenspiegel links, asphärisch	Heckspoiler
Außenspiegel rechts, asphärisch	Innenspiegel automatisch abblendend, rahmenlos
Außenspiegelgehäuse in Wagenfarbe	Instrumenteneinsatz, Anzeige in KM/H
Batterie 380A (68Ah)	Instrumententafel und Türverkleidung zweiteilig ein-/mehrfarbig
Bauteilesatz ohne länderspezifische Bauvorschrift	Interieurelemente oben in Kunstleder
Bedientasten schwarz glänzend mit haptischem Feedback und Aluminiumoptik Interieur	Kältemittel R1234yf
Betriebserlaubnis Nachtrag	Kamerabasierte Verkehrszeichenerkennung
Bordliteratur in Deutsch	Kein Selbstabholer
Bordwerkzeug	Kein Sonderfahrzeug, Standard-Ausführung
Businesspaket	Keine Aktionsausführung
Dachhimmel in Stoff schwarz	Kennzeichenträger vorn
Dachreling in Aluminium	Kindersicherheits-Paket
Datenmodul Europa	Kindersitzbefestigung ISOFIX für den Beifahrersitz

Kindersitzbefestigung ISOFIX und Top Tether für die äußeren Fondsitze	Ohne integriertes Mautsystem
Komfortmittelarmlehne vorn	Ohne kombinierte Längs- und Querführung
Komfortschlüssel mit sensorgesteuerter Gepäckraumentriegelung	Ohne Ladedose
Komfortschlüssel mit sensorgesteuerter Gepäckraumentriegelung, ohne Safelock	Ohne Ladekabel Mode 3 für öffentliches Laden (AC)
Kopfstützen vorn	Ohne Lederteilumfang
Kraftstoffbehälter	Ohne Luftqualität-Paket
Kraftstoffsystem Diesel	Ohne Multimedia" im Fahrzeug
Ladeboden	Ohne Nachtsichtsystem
Ländergruppe A	Ohne Netzkabel für Industriestecker für das e-tron Ladesystem
Landesverkaufsprogramm Deutschland	Ohne Parkassistent / Garagenpilot
Leder Milano	Ohne Scheinwerferreinigungsanlage
Lederlenkrad 3-Speichen mit Multifunktion und Schaltwippen	Ohne Schriftzugsatz (ohne Typbezeichnung)
LED-Heckleuchten	Ohne Sitzbelüftung/Massagesitze
LED-Scheinwerfer	Ohne Sonnenschutzrollo
Linkslenker	Ohne Stadt / Kreuzungsassistent
LTE-Unterstützung für Audi phone box	Ohne Systeme für den Fahrzeugzugang
Manuell betätigte Türen	Ohne Trennwand
Memory-Funktion für den Fahrersitz	Ohne Vorbereitung für VTS (Vehicle-Tracing System)
Mild-Hybrid	Ohne Vorkonditionierung
Mit Multifunktionskamera	Ohne Wandhalterung
Mit spez.Schilder/Aufkleber/ Sicherheitszertifikate für Deutschland	Ohne Zentrale Bedieneinheit
MMI Navigation plus mit MMI touch response	Ohne Zündanlaß-Schloß-Sperrsystem, ohne Lenkungssperre
N.N.N. Ausführung 1	Ohne zus. Karosserieabdeckungen seitlich(Steinschlagschutz)
Nicht Heissland	Ohne zus. Triebwerks-Unterschutz
Nichtraucherausführung	Ohne zus.Warnleuchten
Normalsitze vorn	Ohne Zusatz-/Standheizung
Ohne akustisches Fahrzeug-Warnsystem	Panorama-Glasdach
Ohne Allradlenkung	Parkassistent mit Einparkhilfe plus
Ohne Beifahrersitzverstellung vom Fond	PKW-Ausführung
Ohne besondere Karosseriemaßnahmen	Progressivlenkung
Ohne Car2X	Räder der Serie
Ohne CD-Wechsler/CD-Player	Räder, 10-Speichen-Dynamik, 8,0Jx19, Winterreifen 245/45 R19
Ohne Dekorfolien/Embleme	Räder, 10-Speichen-Dynamik, 8,5Jx19, Reifen modellspezifisch
Ohne Elektromotor ( Hybrid )	Radschrauben Standard
Ohne e-tron Ladesystem kompakt (AC), ohne Netzkabel für Haushaltsstecker	Rechtsverkehr
Ohne Feuerlöscher	Regionscode " ECE " für Radio
Ohne Frontspoiler	Reifen 245/45 R 19
Ohne Garagentoröffner	Reifen ohne Festlegung der Reifenmarke
Ohne Geräuschkompensation	Reifendruck-Kontrollanzeige
Ohne Head-up-Display	Reifenreparaturset
Ohne Hinterachsgetriebe	Riemenstartergenerator RSG 12V 130-200 A
	Rückfahrkamera

Rücksitzlehne, geteilt umklappbar  
S tronic  
Schalt-/Wählhebelknopf  
Scheiben seitlich und hinten in Wärmeschutzverglasung  
Scheibenbremsen hinten, 16 Zoll (ECE)  
Scheibenbremsen vorn, 16 Zoll (ECE)  
Seitenairbags vorn und hinten inkl. Kopfairbagsystem und beleuchteten Gurtschlössern  
Serienfahrwerk  
Serienkraftstoff-Erstbefüllung  
Serienqualität  
Serviceanzeige 30000 km oder 2 Jahre ( variabel )  
Sicherheitslenksäule  
Sitzbelegungserkennung  
Sitzheizung vorn  
Smartphone-Interface  
Sonnenblenden vorn  
spezielles Typschild EU  
Spurwechselwarnung mit Audi pre sense rear, Ausstiegswarnung und Querverkehrsassistent hinten  
Spurwechselwarnung mit Ausstiegswarnung und Querverkehrsassistent hinten  
Standardabgasanlage  
Standardelektrik  
Standard-Klimazonen  
Start-Stop-System  
Steuerungsnummer  
Steuerungsnummer direkt  
Stoßfänger design line  
Tagfahrlicht  
Top-Infotainment Premium (MIB3)  
Trägerfrequenz 433,92 bis 434,42 MHz  
Transportschutz (Ausf.1)  
Typprüfland Deutschland  
Variant/Avant  
Variante Grundausstattung  
Verbandmaterial mit Warndreieck und Warnwesten  
Vorbereitung für Anhängervorrichtung  
Vorbereitung für Functions on Demand  
Vordersitze elektrisch einstellbar mit Memory-Funktion für den Fahrersitz  
Wegfahrsperre elektronisch  
Winterrädeverbau in der Serie

## » Bereifung

### MONTIERTE BEREIFUNG

Hersteller	Ort	Position	Typ	Felge	Dimension	Profiltiefe
Continental	Vorne	Links	Winter	Aluminium	245/45 R 19 102 V	3,0 mm
Continental	Vorne	Rechts	Winter	Aluminium	245/45 R 19 102 V	2,0 mm
Continental	Hinten	Links	Winter	Aluminium	245/45 R 19 102 V	6,0 mm
Continental	Hinten	Rechts	Winter	Aluminium	245/45 R 19 102 V	6,0 mm

**Reifen zulässig:** Ja

**Reifen verkehrssicher:** Ja

### ZUSÄTZLICHE BEREIFUNG

Hersteller	Ort	Position	Typ	Felge	Dimension	Profiltiefe
Michelin			Sommer	Aluminium	245/45 R 19 102 Y	7,0 mm
Michelin			Sommer	Aluminium	245/45 R 19 102 Y	7,0 mm
Michelin			Sommer	Aluminium	245/45 R 19 102 Y	7,0 mm
Michelin			Sommer	Aluminium	245/45 R 19 102 Y	7,0 mm

**Reifen zulässig:** Ja

**Reifen verkehrssicher:** Ja

### ERSATZ-/NOTRAD & ZUBEHÖR

**Bordwerkzeug vorhanden:** Ja

**Tirefit vorhanden:** Ja

**Tirefit Ablaufdatum:** 02.2028

**Kompressor vorhanden:** Ja

## » Wertmindernde Faktoren

Nr	Bauteil	Schadensbeschreibung	Reparaturempfehlung
1	Windschutzscheibe	Riss	Ersetzen
2	Stoßfänger vorne	Instandsetzung nicht sach-/fachgerecht	Lackieren
3	Vorbereitungszeit Kunststoff-Lackierung	Lack Vorbereitung	Ausführen
4	Reifen vorne links	Verschlissen	Ersetzen
5	Reifen vorne rechts	Verschlissen	Ersetzen
6	Heckklappe	Kratzer	Spotrepair
7	Motorhaube	Steinschlag	Auslegen + Polieren

## » Gebrauchsspuren

Nr	Bauteil	Schadensbeschreibung	Reparaturempfehlung
1	Mittelkonsole	Kratzer	Akzeptabel (Gebrauchsspur)
2	Sitzbezug vorne rechts	Kratzer	Akzeptabel (Gebrauchsspur)
3	Stoßfänger hinten	Kratzer	Akzeptabel (Gebrauchsspur)

**» Merkantile Wertminderung**

<b>Vorschäden bekannt:</b>	Nein
<b>Vorschäden feststellbar:</b>	Ja
<b>Nachlackierungen vorhanden:</b>	Ja
<b>Nachlackierungen professionell ausgeführt:</b>	Nein
<b>Lackschichtdickenmessung durchgeführt:</b>	Ja - mit Auffälligkeiten/Abweichungen

**ERGEBNISSE DER LACKSCHICHTDICKENMESSUNG**

<b>Bauteil</b>	<b>Lack (µm)</b>
Lackschichtdicke Motorhaube (µm)	229,0

Pro Bauteil wurden mindestens 3 Messungen durchgeführt.

## » Hinweise zum Zustandsbericht

**Angaben zum Auftrag und zum Bewertungsumfang:**

Es wurde der Auftrag erteilt, einen Zustandsbericht über das beschriebene Fahrzeug zu erstellen.

Die Fahrzeugzustandsbewertung erfolgte auftragsgemäß auf Basis der vom Auftraggeber vorgegebenen Standards für Fahrzeugbewertungen. Die Feststellungen im Einzelfall trifft der Sachverständige aufgrund eigener Sachkunde und nach eigenem sachverständigen Ermessen.

**Fahrzeug-Identifizierung:**

WAUZZZF28PN038550

FIN abgelesen und stimmt mit Unterlagen überein

**Allgemeinzustand:**

Verschmutzt

**Besichtigungsbedingungen:**

Eingeschränkt

**Hebebühne/Hubmittel benutzt:**

Ja

**Motorenlauf durchgeführt:**

Ja

**Fahrprobe durchgeführt:**

Nein

## » Sonstige Bemerkungen

Vorliegendes Exemplar wurde auf elektronischem Wege erzeugt. Es ist ohne Originalunterschrift gültig.

## » Ansichtsfotos



Fahrzeugansicht - diagonal vorne links



Fahrzeugansicht - diagonal vorne rechts



Fahrzeugansicht - diagonal hinten links



Fahrzeugansicht - diagonal hinten rechts



Innenraum - Cockpit mit Laufleistung



Equipment - Bordwerkzeug



Seitenansicht - Schweller links



Seitenansicht - Schweller rechts



Fahrzeug - Typenschild/Fahrgestellnummer



Räder - Rad montiert vorne links



Räder - Rad montiert vorne rechts



Räder - Rad montiert hinten links



Räder - Rad montiert hinten rechts



Räder - Rad beiliegend #1



Räder - Rad beiliegend #2



Räder - Rad beiliegend #3



Räder - Rad beiliegend #4



Innenraum - Mittelkonsole



Fahrzeug - Motorraum offen



Equipment - Boardmappe/  
Securitybag



Innenraum - Kofferraum

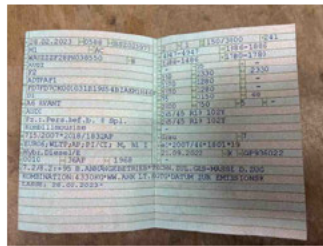

Fahrzeug - abgegebene ZB1



Lackstärke Motorhaube



Fahrzeug - Serviceunterlagen /  
Wartungsnachweis



Innenraum - vorne

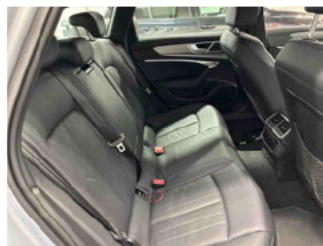

Innenraum - hinten

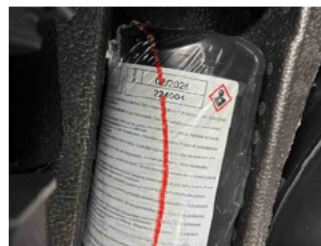

Räder - Haltbarkeitsdatum  
Tirefit



Innenraum -  
Navigationsgerät/Radio

## » Beschädigungsfotos

### WERTMINDERNDE FAKTOREN

1 - Windschutzscheibe - Riss - Ersetzen

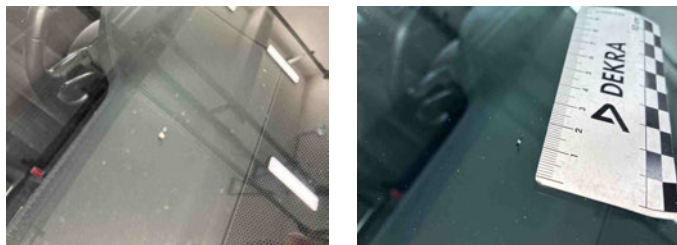

2 - Stoßfänger vorne - Instandsetzung nicht sach-/fachgerecht - Lackieren

Kommentar

Lackablösung und verkratzt. Spaltmaße nicht richtig



3 - Vorbereitungszeit Kunststoff-Lackierung - Lack Vorbereitung - Ausführen

4 - Reifen vorne links - Verschlissen - Ersetzen

Kommentar

Winterreifen verschlissen

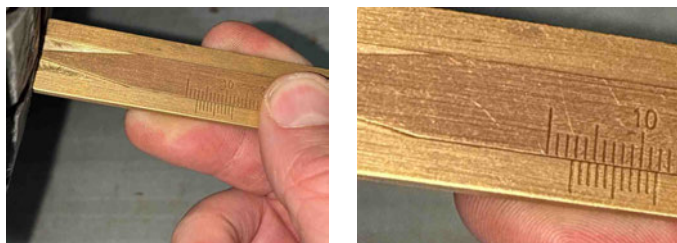

## 5 - Reifen vorne rechts - Verschlissen - Ersetzen

Kommentar

Winterreifen verschlissen



## 6 - Heckklappe - Kratzer - Spotrepar

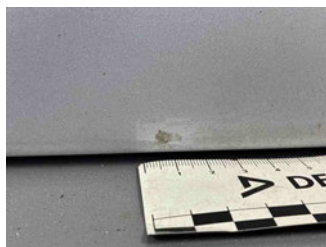

## 7 - Motorhaube - Steinschlag - Auslegen + Polieren



## GEBRAUCHSSPUREN

### 1 - Mittelkonsole - Kratzer - Akzeptabel (Gebrauchsspur)



### 2 - Sitzbezug vorne rechts - Kratzer - Akzeptabel (Gebrauchsspur)

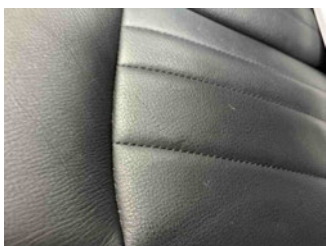

3 - Stoßfänger hinten - Kratzer - Akzeptabel (Gebrauchsspur)

