

19.06.2026

## Fahrzeugbeschreibung

**Fahrzeug:** FORD Focus 1,0 EcoBoost Hybr. 114kW Titanium Tur AT Kombi5-türig 999 ccm 155 PS / 114 KW bleifrei 7-Gang Automatik

Amtliches Kennzeichen:	HD -SN 0742	Fahrgestell-Nummer:	WF0PXXGCHPRR81245
Vertrags-Nummer:	68267087	Erstzulassung:	09.04.2024
Internes KZ:	15150477	Kilometer-Stand:	0

Unfall/Schaden: Dem Verkäufer wurden keine unfallbedingten Beschädigungen am Fahrzeug angezeigt.

-----

### Ausstattung:

**FORD Focus 1,0 EcoBoost Hybr. 114kW Titanium Tur AT Kombi 5-türig 999 ccm 155 PS / 114 KW bleifrei 7-Gang Automatik**

Lackierung: \_\_\_\_\_ Polsterung: \_\_\_\_\_ Telefontyp: \_\_\_\_\_

**Listenpreis ohne Sonderausstattung in EUR (vor Mwst.)** **0,00**

Sonderausstattung in EUR (vor Mwst.):

**Listenpreis gesamt in EUR (vor Mwst.)** **0,00**

## Technische Daten

(Angaben basieren auf Herstellerangaben\*)

Fahrzeug:	FORD Focus 1,0 EcoBoost Hybr. 114kW Titanium Tur AT Kombi5-türig 999 ccm 155 PS / 114 KW bleifrei 7-Gang Automatik		
Modelljahr:	2024		
kW / PS:	114 / 155	Hubraum:	999
Getriebe:	Automatik	Anzahl Gänge:	7
Emissionsgruppe:	I2	CO2 (g/km):	143
durchschn. Verbr./100 Km:	6,300	Tankinhalt:	52
Max. Km/h:	206	Beschl. 0-100 Km/h in Sec.:	8,600
Leergewicht (kg):	1451	zul. Gewicht (kg):	2005

\* Angaben ohne Gewähr

**Unfall-/Schadenspiegel**

**Vertrags-Nummer:** 68267087  
**Amtliches Kennzeichen:** HD -SN 0742  
**Übersicht erstellt am:** 19.06.2026

Für das Fahrzeug gem. o.g. Leasingvertrag, Fahrzeugtyp

**FORD Focus 1,0 EcoBoost Hybr. 114kW Titanium Tur AT Kombi5-türig 999 ccm 155 PS / 114 KW bleifrei 7-Gang Automatik**

wurden uns während der Vertragslaufzeit nachfolgende Beschädigungen angezeigt:

---

<i><b>Datum</b></i>	<i><b>SNR</b></i>	<i><b>Verursacher</b></i>	<i><b>Beschädigung</b></i>	<i><b>Reparatur erfolgt *</b></i>	<i><b>Gutachten vorhanden *</b></i>
19.01.2025	9059918177	Eigenverschulden	Motorhaube mitte Kotflügel hinten Fahrerseite Tür vorne Fahrerseite Tür hinten Fahrerseite	Nein	Nein

---

\* Sofern für eine Schadennummer mehrere Beschädigungen angegeben sind, gilt der Eintrag in dieser Spalte für die gesamte Schadennummer.

**Unfall-/Schadenspiegel zur Kenntnis genommen:**

\_\_\_\_\_  
Datum und Unterschrift Käufer

**Wartungsreport**

**Vertrags-Nummer:** 68267087  
**Amtliches Kennzeichen:** HD -SN 0742  
**Übersicht erstellt am:** 19.06.2026

Für das Fahrzeug gem. o.g. Leasingvertrag, Fahrzeugtyp

**FORD Focus 1,0 EcoBoost Hybr. 114kW Titanium Tur AT Kombi5-türig 999 ccm 155 PS / 114 KW bleifrei 7-Gang Automatik**

wurden uns während der Vertragslaufzeit nachfolgende Wartungen angezeigt:

---

<i>Datum</i>	<i>Km-Stand</i>	<i>Art der Wartung</i>
--------------	-----------------	------------------------

---

**Wartungsreport zur Kenntnis genommen:**

\_\_\_\_\_  
Datum und Unterschrift Käufer

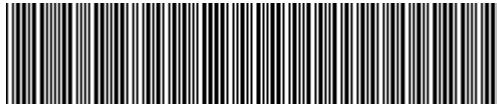

**WF0PXXGCHPRR81245**

## Vehicle details

<b>Operator</b>		<b>Inspection condition</b>	Conditional: Light/moisture/dirt
<b>License number</b>		<b>Mileage (Read)</b>	33,398 km
<b>Manufacturer</b>	Ford	<b>Next maintenance in</b>	21 Monat(e)
<b>Type / Model</b>	Focus	<b>Main inspection (Read from ZBI)</b>	04/2027
<b>Vehicle Identification number</b>	WF0PXXGCHPRR81245	<b>Power / Engine displacement</b>	114 kW / 999 ccm
<b>First registration</b>	9 Apr 2024	<b>Upholstery/Colour</b>	/
<b>Last maintenance</b>	03/2026, 28,000 km	<b>Paintwork</b>	
<b>Fuel type</b>	Hybrid Petrol / E	<b>Gearbox</b>	Automatic

## Zustandsbericht

### Value reducing factors

No.	Component group	Description
1	Boot lid / rear door	Boot lid - dent(s) - Smooth repair work
2	Sill - left side	Sill - Dent / paintcoat damage - Smart repair
3	Mudguard - left side	Mudguard - left side - Scratched - Repair and paint
4	Door - rear left side	Door - Scratched - Repair and paint
5	Door - rear right side	Door - Scratched - Repair and paint
6	Side panel - rear left side	Side panel - Scratched - Repair and paint
7	Bonnet	Bonnet - Scratched - Repair and paint
8	Door - front left side	Door - Scratched - Repair and paint

### Wear and tear

No.	Component group	Description
1	Interior	Interior - Abrasion - No deduction
2	Body	Body (Steinschläge) - Scratch(es) - No deduction
3	Vehicle glazing	Windscreen - Stone chips - No deduction

### Missing parts

Missing part

### Detected repainting

No.	Location
	None detectable



## Main tyres

Axle	Tyre size	Manufacturer	Type of tyre	Tread depth	Roadworthy	Permissibility
1	205/60 R16 92H	Dunlop	Winter tyres	6mm - 6mm	o.k.	
2	205/60 R16 92H	Dunlop	Winter tyres	8mm - 8mm	o.k.	

## Additional tyres

Axle	Tyre size	Manufacturer	Type of tyre	Tread depth	Roadworthy	Permissibility
1	205/60 R16 92V	Goodyear	Summer tyres	5mm - 5mm	o.k.	
2	205/60 R16 92V	Goodyear	Summer tyres	6mm - 6mm	o.k.	

## Replacement

Type	Tyre size	Manufacturer	Type of tyre	Tread depth	Expiration date
Tirefit					02/2028

The wear and tear condition and possible damages to the tyres are considered in the value.

## Comments

Keine Gewähr auf Vollständigkeit und  
Richtigkeit der angezeigten Ausstattung.  
Techn. Änderungen vorbehalten  
Das Fahrzeug weist dem Alter, der Laufleistung und dem  
Einsatzzweck entsprechende Gebrauchsspuren auf.  
elektr. Komponenten geprüft, i. O.

Lackwerte geprüft, i. O.

Fahrzeug war zum Zeitpunkt der Besichtigung regennass, weitere Beschädigungen können nicht ausgeschlossen werden

**TÜV SÜD Auto Service GmbH**  
Römeräcker 1  
76351 Linkenheim - Hochstetten

**Inspection location**  
SAP Walldorf  
69190 Walldorf

Inspection date: 12 Jun 2026  
**Protocol number: 45903293**  
Delivery date: 12 Jun 2026



---

## Vehicle details

<b>Manufacturer</b>	Ford	<b>Inspection condition</b>	Conditional: Light/moisture/dirt
<b>Type / Model</b>	Focus	<b>Mileage (Read)</b>	33,398 km
<b>Vehicle Identification number</b>	WF0PXXGCHPRR81245	<b>First registration</b>	9 Apr 2024

### Details of the order:

In accordance with the contract, the evaluation of vehicle's condition was performed without the vehicle being disassembled.

### Vehicle identification:

The vehicle identification number (VIN) was read from the vehicle and its conformity with the submitted documents was confirmed by the undersigned during the inspection.

### Inspection conditions:

A proper visual inspection of the paintwork and bodywork was only possible to a limited extent due to insufficient lighting conditions/dampness or dirt.

### General condition:

The vehicle shows traces of wear and tear corresponding to its age and purpose



## Overview pictures



Figure 1: Diagonal front



Figure 2: Diagonal front



Figure 3: Diagonal rear



Figure 4: Diagonal rear



Figure 5: Interior



Figure 6: Interior

TÜV SÜD Auto Service GmbH  
Römeräcker 1  
76351 Linkenheim - Hochstetten

Inspection location  
SAP Walldorf  
69190 Walldorf

Inspection date: 12 Jun 2026  
Protocol number: 45903293  
Delivery date: 12 Jun 2026



Figure 7: Interior

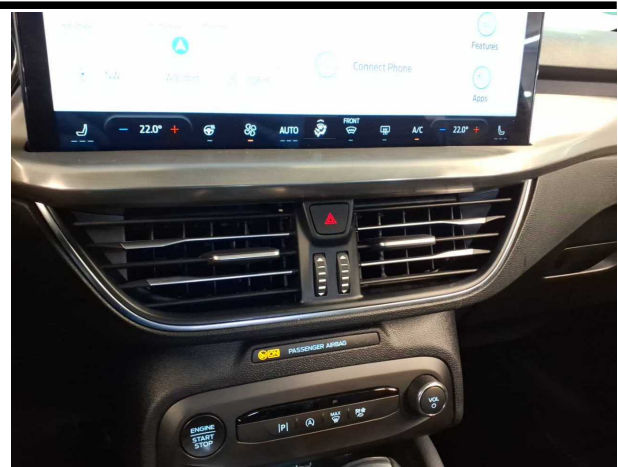

Figure 8: Interior



Figure 9: Interior



Figure 10: Misc.

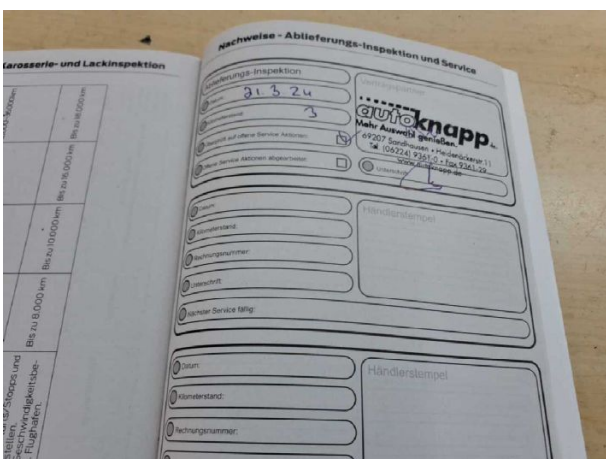

Figure 11: Misc.

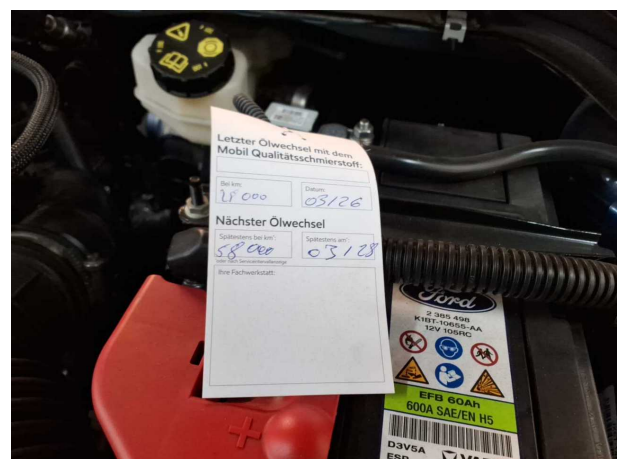

Figure 12: Misc.



Figure 13: Misc.



Figure 14: Misc.



Figure 15: Misc.



Figure 16: Misc.



Figure 17: Misc.



Figure 18: Misc.

**TÜV SÜD Auto Service GmbH**  
Römeräcker 1  
76351 Linkenheim - Hochstetten

**Inspection location**  
SAP Walldorf  
69190 Walldorf

Inspection date: 12 Jun 2026  
**Protocol number: 45903293**  
Delivery date: 12 Jun 2026



**Figure 19:** Misc.



**Figure 20:** Misc.

## Pictures of damage



**Damage #1:** Boot lid / rear door: Boot lid - dent(s) - Smooth repair work



**Damage #1:** Boot lid / rear door: Boot lid - dent(s) - Smooth repair work



**Damage #2:** Sill - left side: Sill - Dent / paintcoat damage - Smart repair



**Damage #2:** Sill - left side: Sill - Dent / paintcoat damage - Smart repair



**Damage #3:** Mudguard - left side: Mudguard - left side - Scratched... Repair and paint

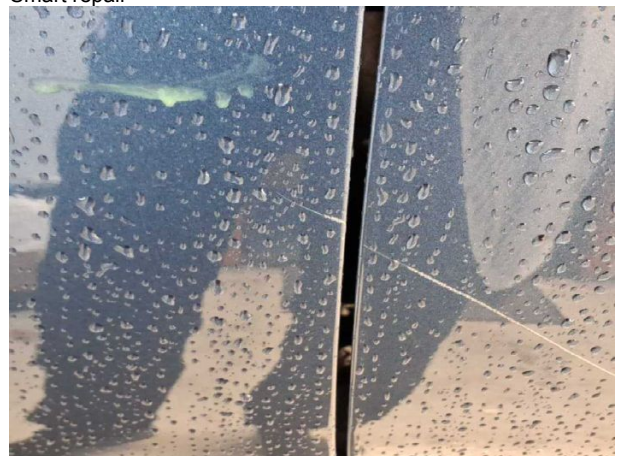

**Damage #3:** Mudguard - left side: Mudguard - left side - Scratched - Repair and paint



**Damage #4:** Door - rear left side: Door - Scratched - Repair and paint



**Damage #4:** Door - rear left side: Door - Scratched - Repair a...



**Damage #5:** Door - rear right side: Door - Scratched - Repair and paint



**Damage #5:** Door - rear right side: Door - Scratched - Repair and paint



**Damage #6:** Side panel - rear left side: Side panel - Scratched - Repair and paint

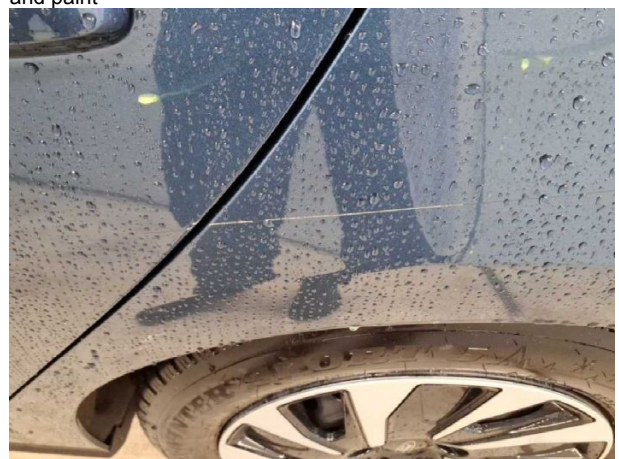

**Damage #6:** Side panel - rear left side: Side panel - Scratched - Repair and paint

**TÜV SÜD Auto Service GmbH**  
Römeräcker 1  
76351 Linkenheim - Hochstetten

**Inspection location**  
SAP Walldorf  
69190 Walldorf

Inspection date: 12 Jun 2026  
**Protocol number: 45903293**  
Delivery date: 12 Jun 2026



**Damage #7:** Bonnet: Bonnet - Scratched - Repair and paint



**Damage #8:** Door - front left side: Door - Scratched - Repair and paint

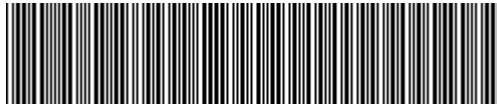

**WF0PXXGCHPRR81245**

## Angaben zum Fahrzeug

<b>Halter</b>		<b>Besichtigungszustand</b>	bedingt: Licht/Nässe/Schmutz
<b>Kennzeichen</b>		<b>Laufleistung (abgelesen)</b>	33.398 km
<b>Hersteller</b>	Ford	<b>Restlauf bis Service</b>	21 Monat(e)
<b>Typ/Modell</b>	Focus	<b>HU (Abgelesen aus ZBI)</b>	04/2027
<b>Fahrgestellnummer</b>	WF0PXXGCHPRR81245	<b>Leistung / Hubraum</b>	114 kW / 999 ccm
<b>Erstzulassung</b>	09.04.2024	<b>Polster/Farbe</b>	/
<b>Letzte Wartung</b>	03/2026, 28.000 km	<b>Lackierung</b>	
<b>Kraftstoffart</b>	Hybr.Benzin/E	<b>Getriebe</b>	Automatik

## Zustandsbericht

### Wertmindernde Faktoren

Nr.	Bauteilgruppe	Beschreibung
1	Heckklappe/-tür	Heckklappe - Delle(n) - sanft instandsetzen
2	Schweller links	Einstieg - Delle / Lackschaden - Smart Repair
3	Kotflügel links	Kotflügel links - verkratzt / verschürft - instandsetzen und lackieren
4	Tür hinten links	Tür - verkratzt / verschürft - instandsetzen und lackieren
5	Tür hinten rechts	Tür - verkratzt / verschürft - instandsetzen und lackieren
6	Seitenwand links	Seitenwand - verkratzt / verschürft - instandsetzen und lackieren
7	Motorhaube	Motorhaube - verkratzt / verschürft - instandsetzen und lackieren
8	Tür vorn links	Tür - verkratzt / verschürft - instandsetzen und lackieren

### Gebrauchsspuren

Nr.	Bauteilgruppe	Beschreibung
1	Interieur	Innenraum - Abrieb - kein Abzug
2	Karosserie	Karosserie (Steinschläge) - Kratzer - kein Abzug
3	Verglasung	Frontscheibe - Steinschlag - kein Abzug

### Fehlteile

Fehlteil

### Festgestellte Nachlackierungen

Nr.	Ort
	Keine feststellbar



## Hauptbereifung

Achse	Reifengröße	Hersteller	Reifentyp	Profiltiefe	Verktgl.	Zul.
1	205/60 R16 92H	Dunlop	Winterreifen	6mm - 6mm	i.O.	
2	205/60 R16 92H	Dunlop	Winterreifen	8mm - 8mm	i.O.	

## Zusatzbereifung

Achse	Reifengröße	Hersteller	Reifentyp	Profiltiefe	Verktgl.	Zul.
1	205/60 R16 92V	Goodyear	Sommerreifen	5mm - 5mm	i.O.	
2	205/60 R16 92V	Goodyear	Sommerreifen	6mm - 6mm	i.O.	

## Ersatz

Typ	Reifengröße	Hersteller	Reifentyp	Profiltiefe	Ablaufdatum
Tirefit					02/2028

Der Verschleißzustand sowie evtl. Schäden an der Bereifung sind wertmäßig berücksichtigt.

## Bemerkungen

Keine Gewähr auf Vollständigkeit und  
Richtigkeit der angezeigten Ausstattung.  
Techn. Änderungen vorbehalten  
Das Fahrzeug weist dem Alter, der Laufleistung und dem  
Einsatzzweck entsprechende Gebrauchsspuren auf.  
elektr. Komponenten geprüft, i. O.

Lackwerte geprüft, i. O.

Fahrzeug war zum Zeitpunkt der Besichtigung regennass, weitere Beschädigungen können nicht ausgeschlossen werden

**TÜV SÜD Auto Service GmbH**    **Besichtigungsort**  
Römeräcker 1                    SAP Walldorf  
76351 Linkenheim - Hochstetten                    69190 Walldorf

Besichtigungsdatum: 12.06.2026  
**Protokollnummer: 45903293**  
Anlieferungsdatum: 12.06.2026



---

## Angaben zum Fahrzeug

<b>Hersteller</b>	Ford	<b>Besichtigungszustand</b>	bedingt: Licht/Nässe/Schmutz
<b>Typ/Modell</b>	Focus	<b>Laufleistung (abgelesen)</b>	33.398 km
<b>Fahrgestellnummer</b>	WF0PXXGCHPRR81245	<b>Erstzulassung</b>	09.04.2024

### Angaben zum Auftrag:

Auftragsgemäß erfolgte die Fahrzeugzustandsbewertung in demontagefreien Zustand.

### Fahrzeug-Identifizierung:

Die Fahrzeug-Identifizierungsnummer (FIN) wurde am Fahrzeug abgelesen und die Übereinstimmung im Verlauf der Besichtigung durch den Unterzeichner mit den vorgelegten Unterlagen festgestellt.

### Besichtigungsbedingungen:

Eine ordnungsgemäße Sichtprüfung der Lackierung und der Karosserie war wegen unzureichender Lichtverhältnisse/ Nässe oder Verschmutzung nur eingeschränkt möglich.

### Allgemeinzustand:

Das Fahrzeug weist dem Alter und Einsatzzweck entsprechende Gebrauchsspuren auf.

## Übersichtsfotos



Abbildung 1: Schräg vorne



Abbildung 2: Schräg vorne



Abbildung 3: Schräg hinten



Abbildung 4: Schräg hinten



Abbildung 5: Innenraum



Abbildung 6: Innenraum

**TÜV SÜD Auto Service GmbH** **Besichtigungsort**  
 Römeräcker 1 SAP Walldorf  
 76351 Linkenheim - Hochstetten 69190 Walldorf

Besichtigungsdatum: 12.06.2026  
**Protokollnummer: 45903293**  
 Anlieferungsdatum: 12.06.2026



Abbildung 7: Innenraum



Abbildung 8: Innenraum



Abbildung 9: Innenraum

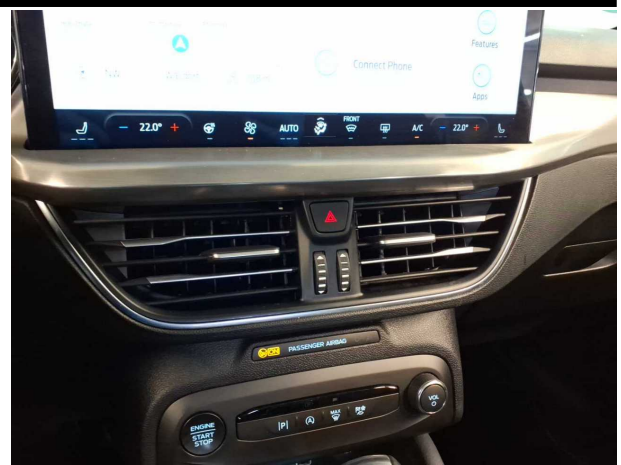

Abbildung 10: Sonstiges



Abbildung 11: Sonstiges

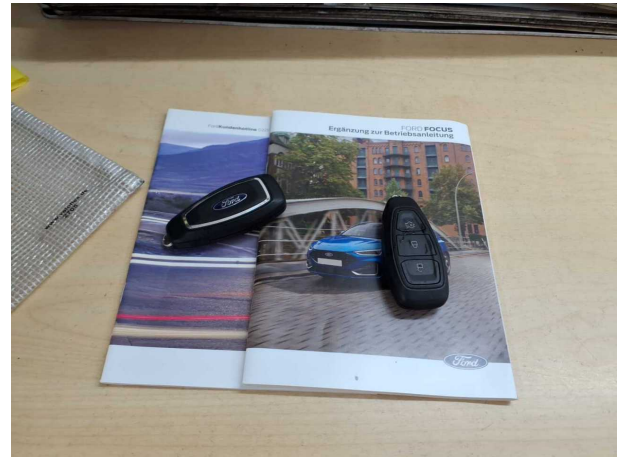

Abbildung 12: Sonstiges

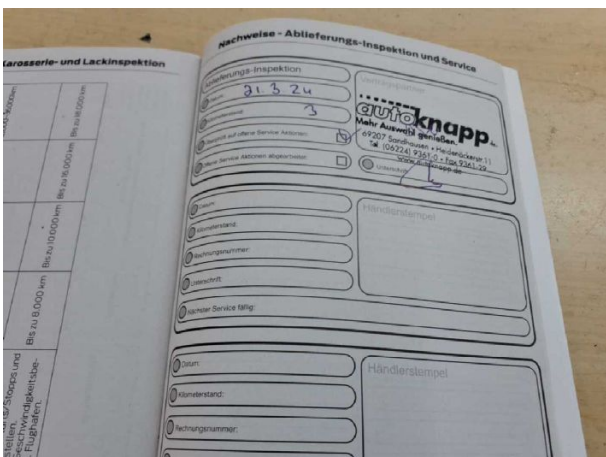

Abbildung 13: Sonstiges

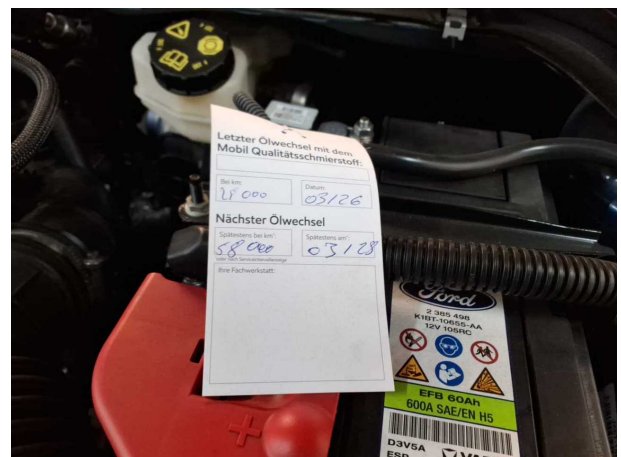

Abbildung 14: Sonstiges



Abbildung 15: Sonstiges



Abbildung 16: Sonstiges



Abbildung 17: Sonstiges



Abbildung 18: Sonstiges



**Abbildung 19:** Sonstiges



**Abbildung 20:** Sonstiges

## Beschädigungsfotos



**Beschädigung #1:** Heckklappe/-tür: Heckklappe - Delle(n) - sanft instandsetzen



**Beschädigung #1:** Heckklappe/-tür: Heckklappe - Delle(n) - sanft instandsetzen



**Beschädigung #2:** Schweller links: Einstieg - Delle / Lackschade...  
Smart Repair



**Beschädigung #2:** Schweller links: Einstieg - Delle /  
Lackschaden - Smart Repair



**Beschädigung #3:** Kotflügel links: Kotflügel links - verkratzt /  
verschürft - instandsetzen und lackieren

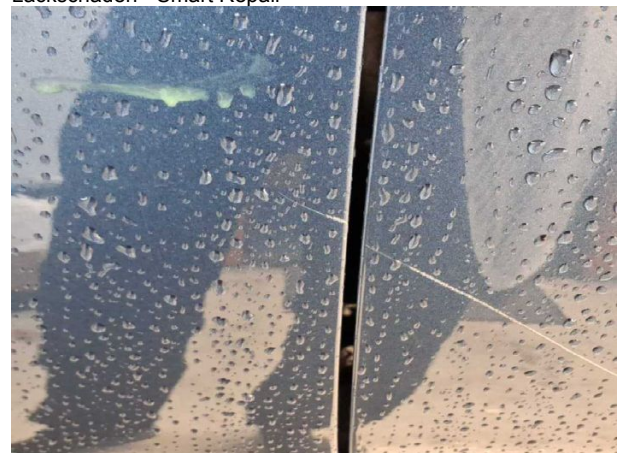

**Beschädigung #3:** Kotflügel links: Kotflügel links - verkratzt /  
verschürft - instandsetzen und lackieren



**Beschädigung #4:** Tür hinten links: Tür - verkratzt / verschürft - instandsetzen und lackieren



**Beschädigung #4:** Tür hinten links: Tür - verkratzt / verschürft... - instandsetzen und lackieren



**Beschädigung #5:** Tür hinten rechts: Tür - verkratzt / verschürft - instandsetzen und lackieren



**Beschädigung #5:** Tür hinten rechts: Tür - verkratzt / versch... - instandsetzen und lackieren



**Beschädigung #6:** Seitenwand links: Seitenwand - verkratzt / verschürft - instandsetzen und lackieren

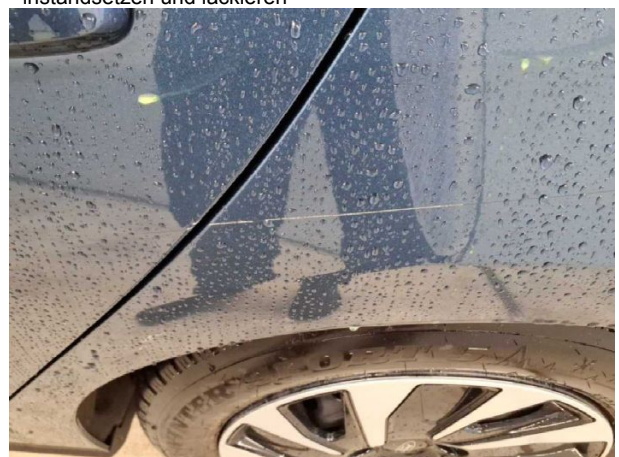

**Beschädigung #6:** Seitenwand links: Seitenwand - verkratzt / verschürft - instandsetzen und lackieren



**Beschädigung #7:** Motorhaube: Motorhaube - verkratzt / versch...  
- instandsetzen und lackieren



**Beschädigung #8:** Tür vorn links: Tür - verkratzt / verschürft -  
instandsetzen und lackieren



## Checkliste

Vorhanden	Name
<input type="checkbox"/>	ABE
<input type="checkbox"/>	Abschleppöse
<input type="checkbox"/>	Anhängekupplung abnehmbar
<input type="checkbox"/>	Antenne
<input type="checkbox"/>	Bordbuchmappe
<input type="checkbox"/>	Bordwerkzeug
<input type="checkbox"/>	Consumer Kabelkit
<input type="checkbox"/>	Fernbedienung Standheizung
<input type="checkbox"/>	Ladekabel
<input type="checkbox"/>	Laderaumabdeckung / Rollo
<input type="checkbox"/>	Leichtmetallfelgensatz komplett
<input type="checkbox"/>	Navigations Datenträger
<input type="checkbox"/>	Schlüssel Anhängerkupplung
<input type="checkbox"/>	Serviceheft
<input type="checkbox"/>	Tirefit Füllmittel
<input type="checkbox"/>	Tirefit komplett
<input type="checkbox"/>	Tirefit Kompressor
<input type="checkbox"/>	Windschott