

» Übersicht

Auftrags-Nr: 1002423951
Besichtigt am: 28.04.2026 11:03
Berichts-Nr: 10508827
FIN: TMBJJ8NX5NY065506



Fahrzeugansicht - diagonal
vorne links



Fahrzeugansicht - diagonal
hinten rechts



Innenraum - Cockpit mit
Laufleistung

» Fahrzeugdaten

Fahrzeugkategorie:	Personenkraftwagen
Fahrzeugart:	Kombi
Hersteller:	Skoda
Modell:	Octavia
HSN / TSN:	8004 / AWL
Erstzulassungsdatum:	17.02.2022
Laufleistung:	76.197 km
Nachweis Kilometerstand:	Abgelesen
Farbe:	Brilliant-Silber Metallic
Farbe Dach:	Brilliant-Silber Metallic
Antriebsart:	Frontantrieb
Motorisierung/Kraftstoff:	Diesel
Hubraum:	1.968 ccm
Leistung:	110 kW (150 PS)
Fahrzeuglänge:	
Fahrzeughöhe:	
Fahrzeugbreite:	
Zulässiges Gesamtgewicht:	
Radstand:	
Anzahl Achsen:	2
Zylinder:	4
Schadstoffklasse:	Euro 6
Anzahl Türen:	5
Anzahl Sitze:	5
Getriebe:	Automatik 7-Gang
Polsterart:	Stoff
Interieurfarbe:	Schwarz
Anzahl vorhandene Schlüssel:	3

» Dokumente & Wartung

Nächste HU:	02.2027
Zulassungsbescheinigung (ZBT1 Original) vorhanden:	Ja
Zulassungsbescheinigung entgegengenommen:	Ja
Kennzeichen entgegengenommen:	Beide
Wartungsheft:	Digital
Wartungsnachweis:	Nicht prüfbar
Datum der letzten Wartung:	
Km-Stand bei letzter Wartung:	
Restlauf bis Service:	6.100 KM

» Fahrzeugausstattung

"CRUISE CONTROL" - Geschwindigkeitsgerät mit Speedlimiter	Climatronic (3-Zonen) mit Klimabedienteil hinten
"FRONT ASSIST" - mit Warnen und Bremsen auf Fahrzeuge, Fußgänger und Radfahrer	DAB - Digitaler Radioempfang
"REAR VIEW"	Dachreling, schwarz
"SMART LINK" (wired and wireless connect)	Dämpfung hinten,Basis 1
"SUNSET" + akustische vordere Seitenscheiben	Dämpfung vorn
12 Volt-Steckdose im Kofferraum	Dekor-Einlagen "Silver Squares Haptik"
230V Wechselrichter und Steckdose für Europa	Differenzialsperre (XDS) Dynamische Traktions Hilfe
2x USB vorn, 2x USB hinten (MiKo), 1x USB in Sicherheitsinnenspiegel	Doppelton-Signalhorn
4 Türen	Drehstromgenerator 140 A
4 Zyl.Dieselmotor 2,0L Aggr. 05L.C	Dreip.Automatikgurte hinten außen mit ECE-Label
4-Zyl.Turbodieselmotor 2,0 L/110 KW(4V) TDI CR ; GM ist:T37/T3Y/TS1/T4P/T98/T4S/TR1/T0P/T0N/T13/T29/TM4/TD1/TI9/T11/T3C	Dreip.Automatikgurte vo.m.Gurtstraffer und Höheneinstellung
7-Gang-Automatikgetriebe	Dreipunkt-Automatikgurt für mittleren Fondsitz
8 Lautsprecher (passiv)	Einbau Differenzierung für Getriebe"DQ381" -- Fahrzeugteile -
Abdeckungen für Leichtmetallräder	-
Abgasendrohr hinten (Standard)	Einparkhilfe vorn und hinten
Abgaskonzept, EU6 AP	Elektrische Luftzusatzheizung
Ablagekästen im Kofferraum	Entriegelung Heckklappe/Deckel hinten von innen (elektr.)
AM Clever	Entriegelung Hintersitz mechanisch
Ambiente und Umfeldbeleuchtung	Fahrerkniefairbag
Anhängerkupplung schwenkbar, el. auslösbar und mit Adapter	Fahrzeuge ohne besonderen Produktaufwertungsmaßnahmen
Anhängevorrichtung mechanisch schwenkbar und elektrisch auslösbar	Fahrzeugklassen-Differenzierung -5EN-
Antenne nur für FM Empfang, Diversity	Federbereich 07 nur Einbausteuerung keine Bedarfsprognose
Armaturentafel Standard	Fensterheber mit Komfortschaltung und Abschaltsicherung, elektrisch
Aufkleber/Schilder, deutsch-französisch-holländisch	Fernlichtassistent
Außen-Sound Standard	Fertigungsablauf Standard
Außenspiegel Fahrerseite konvex, Beifahrerseite konvex	Feststellbremse
Außenspiegel; Glas elektrisch einstell-/beheizbar, Kappe elektrisch klappbar	Formteilhimmel ungeteilt
Außenspiegelgehäuse und diverse Anbauteile in Wagenfarbe	FPK-Medium
Ausströmer	Frontantrieb
Batterie 420A (70Ah)	Frontscheibe in Wärmeschutzglas
Batterie/Generator Kapazität Standard	Fußhebelwerk "Standard"
Bauteilesatz ohne länderspezifische Bauvorschrift	Gepäckraumabdeckung, schiebbar
Beheizbare Scheibenwaschdüsen vorn	Gepäckraumbeleuchtung
Berganfahrassistent	Gepäckraumbodenbelag Komfort
Besondere Innengeräuschkämpfung	Gewichtsbereich 12 nur Einbausteuerung keine Bedarfsprognose
Betriebserlaubnis Nachtrag	Gurtkontrolle, E-Kontakt vorn und hinten, optisch und akustisch
Bordliteratur in Deutsch	Halbleiter
Bordwerkzeug	Heckscheibenwischer "AERO"
BRS für Fahrzeuge ohne E-Antrieb (ESC und eBKV)	Heckspoiler
	Hinterachse "Standard"
	Hinterachsgewicht Ausführung 1

Höheneinstellung,manuell f.Vordersitze plus Sitzflächen-Neigungs und Tiefeneinstellung	Ohne Aktivkohlebehälter mit SCR
Infotainment Columbus w/o VC	Ohne alternativ-Antriebssystem
Innenleuchte im Fußraum vorn und hinten	Ohne Alu/Chrom-Paket
Instrumenteneinsatz, Anzeige in KM/H	Ohne Anschlussgarantie
Kältemittel R1234yf	Ohne besondere Karosseriemaßnahmen
Kein Sonderfahrzeug,Standard-Ausführung	Ohne Car2X
Kindersicherung, manuell	Ohne Dacheinsatz (Volldach)
Kindersitzverankerung für Kindersitzsystem I-Size, 2 x top tether und Kindersitzverankerung vorn BF-Seite	Ohne Elektromotor (Hybrid)
Komfortausstattung	Ohne erweitertem Sicherheitssystem
Komfortsitze vorn (Sportsitze für RS)	Ohne Fußmatten
Komforttelefonie mit LTE und Wireless charging	Ohne Gepäck-Spinne/Netz/Tasche
Kopfstützen hinten (3 Stück)	Ohne Geschwindigkeitsbegrenzungsanlage
Kopfstützen vorn	Ohne Halter
Kraftstoffsystem Diesel	Ohne Head-Up Display
Landesverkaufsprogramm Deutschland	Ohne Klapp Tisch an Vordersitzlehne
Lane Assist (ohne HOD)	Ohne Ladeboden
LED- Hauptscheinwerfer	Ohne Ladekabel
Ledermultifunktionslenkrad, beheizbar mit Tiptronic	Ohne Lehnenentriegelung für Vordersitze
LED-SBBR-Leuchte, Lichtfunktionen animiert, spezielles Styling	Ohne Mode3 Ladekabel
Leergewichtsbereich 1	Ohne Müdigkeitserkennung
Leichtmetallräder "PULSAR AERO", schwarz, glanzgedreht, 7J x 17" - 4 Stk.	Ohne Schalthebelknopf/-Griff
Lendenwirbelstütze, elektr. einstellbar für beide Vordersitzlehne mit Massage- funktion	Ohne Schmutzfänger
Leuchtweitenregulierung	Ohne Sitzbelüftung/Massagesitze
Linkslenker	Ohne Skisack
Mit Adapter	Ohne Spurwechselassistent
Mit Ausweichunterstützung, mit Abbiegeassistent	Ohne Stabilisator hinten
Mit Multifunktionskamera	Ohne Starktonanl./Tonfolgeschaltregelung
Mit Scheinwerferreinigungsanlage, mit Waschwasser- Standanzeige	Ohne Systeme für den Fahrzeugzugang
Mittelarmlehne vorn	Ohne Trittschutzfolie für Türeinstieg
Mittelkonsole	Ohne Überführungsausrüstung
Modul Boden hinten Ausführung 4	Ohne Verkehrszeichenerkennung
Navi Columbus + Web radio	Ohne zus. Funktionsfehleranzeige
Nebelscheinwerfer und Abbiegeleuchte	Ohne zus. Triebwerks-Unterschutz
Nebelschlusslicht einseitig, Rückfahrlicht beidseitig	Ohne Zusatz-/Standheizung
Netztrennwand	Ohne zusätzliche Bereifung
Nicht Heissland	Optionsinfotainment (MIB3)
Normal-Lackierung	Pannen-Set
Notrufsystem eCall+	Radschrauben Standard
Ohne "drive select"	Radstand
Ohne 2. Batterie	Rechtsverkehr
Ohne Ablagenpaket/box	Regionscode " ECE " für Radio
	Reifen 205/55 R17 91V Rollwiderstandsoptimiert
	Reifendruckkontrolle

Reifenlieferanten für EU Länder
 Remote Access / Remote Access + Online Infotainment
 Remote Access + Infotainment Online 3 Jahre
 Rücksitzbank ungeteilt, Lehne geteilt umlegbar mit Mittelarmlehne
 Scheibenbremsen hinten
 Scheibenbremsen vorn (Geomet D)
 Scheibenwischer-Intervallschaltung mit Licht/Regensensor
 Schlüsselloses Schlie - und Startsystem "Keyless Advanced" ohne Safesicherung
 Schriftzugsatz in Grundausführung
 Seitenairbag vorn, mit Kopfairbag und Interaktionsairbag vorn
 Serienkraftstoffstberfüllung (6L)
 Serviceanzeige 30000 km oder 2 Jahre (variabel)
 Servolenkung, geschwindigkeitsabhängig (Servotronic)
 Sicherheitsinnenspiegel automatisch abblendbar
 Sitzbezüge Stoff
 Sitzheizung für Vorder-/u.Hintersitze, getrennt regelbar
 Sondermodell 2021
 Sonnenblenden,mit Make-up-Spiegel beleuchtet auf Fahrer und Beifahrerseite
 Spezielles Typschild für EG für M1-Pkw
 Sprachsteuerung
 Stabilisator vorn
 Standard-Klimazonen
 Start/Stop-Anlage mit Rekuperation
 Steuerung (werksintern)
 Stoßfänger Standard
 Tagesfahrlichtschaltung
 Tankdeckel
 Tilgergewicht Lenkrad, XX HZ
 Transportschutzfolie (Mindestschutz) mit zus. Transportschutzmaßnahmen
 Tür und Seitenverkleidung (Regenschirm auf Fahrerseite)
 Typprüfand Deutschland
 UWB fähiges Land und Trägerfrequenz 433,92 bis 434,42Mhz
 Variant/Avant
 Wartungsintervallverlängerung
 Wegfahrsperr elektronisch
 Zierleisten schwarz
 Zus. Karosserieabdeckungen Steinschlag- schutz
 Zus.Rückstrahler (Türbereich)
 Zusätzliche Außengeräuschkämpfung

» **Bereifung****MONTIERTE BEREIFUNG**

Derzeit sind ein oder mehrere Reifen am Fahrzeug montiert, die nicht zum Lieferumfang gehören.

Hersteller	Ort	Position	Typ	Felge	Dimension	Profiltiefe
Dunlop	Vorne	Links	Winter	Aluminium	205/55 R 17 95 V	5,0 mm
Dunlop	Vorne	Rechts	Winter	Aluminium	205/55 R 17 95 V	5,0 mm
Dunlop	Hinten	Links	Winter	Aluminium	205/55 R 17 95 V	7,0 mm
Dunlop	Hinten	Rechts	Winter	Aluminium	205/55 R 17 95 V	7,0 mm

Reifen zulässig: Ja

Reifen verkehrssicher: Ja

ZUSÄTZLICHE BEREIFUNG

Hersteller	Ort	Position	Typ	Felge	Dimension	Profiltiefe
Continental			Sommer	Aluminium	205/55 R 17 91 V	3,0 mm
Continental			Sommer	Aluminium	205/55 R 17 91 V	3,0 mm
Continental			Sommer	Aluminium	205/55 R 17 91 V	3,0 mm
Continental			Sommer	Aluminium	205/55 R 17 91 V	3,0 mm

Reifen zulässig: Ja

Reifen verkehrssicher: Ja

ERSATZ-/NOTRAD & ZUBEHÖR

Bordwerkzeug vorhanden: Ja

Tirefit vorhanden: Ja

Tirefit Ablaufdatum: 11.2025

Kompressor vorhanden: Ja

» Wertmindernde Faktoren

Nr	Bauteil	Schadensbeschreibung	Reparaturempfehlung
1	Anschlussstecker	Gebrochen	Ersetzen
2	Tirefit	Abgelaufen	Ersetzen
3	Kofferraumverkleidung links	Deformiert	Ersetzen

» Gebrauchsspuren

Nr	Bauteil	Schadensbeschreibung	Reparaturempfehlung
1	Heckscheibe	Kratzer	Akzeptabel (Gebrauchsspur)
2	Dach	Steinschlag	Akzeptabel (Gebrauchsspur)
3	Stoßfänger vorne	Steinschlag	Akzeptabel (Gebrauchsspur)
4	Motorhaube	Steinschlag	Akzeptabel (Gebrauchsspur)
5	Windschutzscheibe	Steinschlag	Akzeptabel (Gebrauchsspur)
6	Türdichtung vorne links	Beschädigt	Akzeptabel (Gebrauchsspur)

» Merkantile Wertminderung

Unfallfahrzeug:	Ja
Vorschäden bekannt:	Ja
Vorschäden feststellbar:	Ja
Nachlackierungen vorhanden:	Ja
Nachlackierungen professionell ausgeführt:	Ja
Lackschichtdickenmessung durchgeführt:	Ja - mit Auffälligkeiten/Abweichungen

Nr	Bauteil	Schadensbeschreibung	Reparaturstatus	Reparaturkosten
1	Andere	Vorschaden		€ 20.319,94
Summe (ohne MwSt.):				€ 20.319,94

ERGEBNISSE DER LACKSCHICHTDICKENMESSUNG

Bauteil	Lack (µm)
Lackschichtdicke Seitenwand hinten links (µm)	178,0
Lackschichtdicke Kofferraumdeckel (µm)	201,0
Lackschichtdicke Seitenwand hinten rechts (µm)	194,0
Lackschichtdicke Tür vorne rechts (µm)	169,0
Lackschichtdicke Tür hinten rechts (µm)	175,0
Lackschichtdicke Motorhaube (µm)	394,0
Pro Bauteil wurden mindestens 3 Messungen durchgeführt.	

» Hinweise zum Zustandsbericht**Angaben zum Auftrag und zum Bewertungsumfang:**

Es wurde der Auftrag erteilt, einen Zustandsbericht über das beschriebene Fahrzeug zu erstellen.

Die Fahrzeugzustandsbewertung erfolgte auftragsgemäß auf Basis der vom Auftraggeber vorgegebenen Standards für Fahrzeugbewertungen. Die Feststellungen im Einzelfall trifft der Sachverständige aufgrund eigener Sachkunde und nach eigenem sachverständigen Ermessen.

Fahrzeug-Identifizierung:

TMBJJ8NX5NY065506

FIN abgelesen und stimmt mit Unterlagen überein

Allgemeinzustand:

Gereinigt

Besichtigungsbedingungen:

Ausreichend

Hebebühne/Hubmittel benutzt:

Ja

Motorenlauf durchgeführt:

Ja

Fahrprobe durchgeführt:

Nein

» **Sonstige Bemerkungen**

Vorliegendes Exemplar wurde auf elektronischem Wege erzeugt. Es ist ohne Originalunterschrift gültig.

» Ansichtsfotos



Fahrzeugansicht - diagonal vorne links



Fahrzeugansicht - diagonal vorne rechts



Fahrzeugansicht - diagonal hinten links



Fahrzeugansicht - diagonal hinten rechts

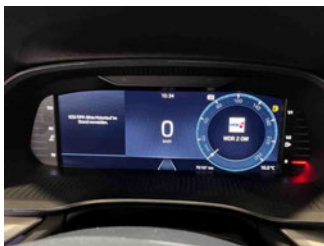

Innenraum - Cockpit mit Laufleistung



Equipment - Bordwerkzeug



Seitenansicht - Schweller links



Seitenansicht - Schweller rechts



Fahrzeug - Typenschild/Fahrgestellnummer

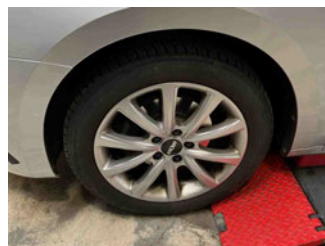

Räder - Rad montiert vorne links



Räder - Rad montiert vorne rechts

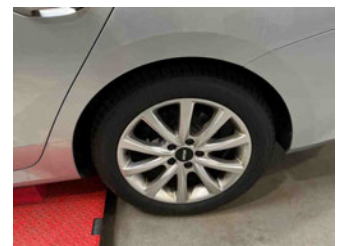

Räder - Rad montiert hinten links

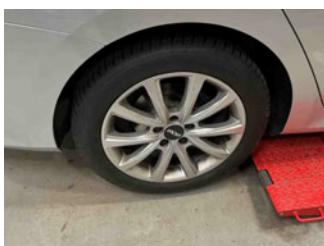

Räder - Rad montiert hinten rechts



Räder - Rad beiliegend #1



Räder - Rad beiliegend #2



Räder - Rad beiliegend #3



Räder - Rad beiliegend #4



Innenraum - Mittelkonsole



Fahrzeug - Motorraum offen

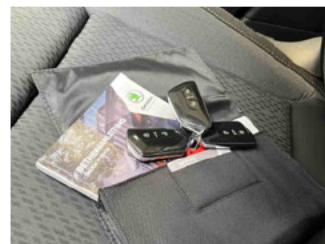

Equipment - Boardmappe/
Securitybag



Innenraum - Kofferraum

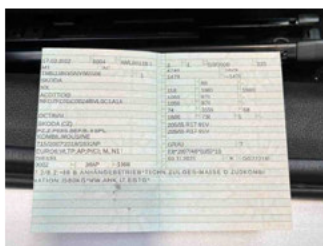

Fahrzeug - abgegebene ZB1



Equipment - Anhängerkupplung



Lackstärke Heckklappe



Lackstärke Tür hinten rechts



Lackstärke Tür vorne rechts



Lackstärke Motorhaube



Lackstärke Seitenwand hinten
links



Lackstärke Seitenwand hinten
rechts



Fahrzeug - Serviceunterlagen /
Wartungsnachweis

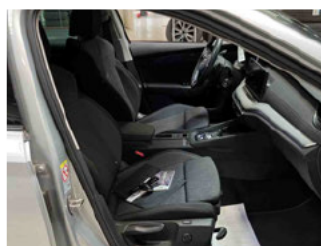

Innenraum - vorne



Innenraum - hinten

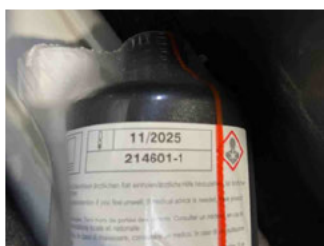

Räder - Haltbarkeitsdatum
Tirefit



Unterbodenscan



Innenraum -
Navigationsgerät/Radio

» Beschädigungsfotos

WERTMINDERNDE FAKTOREN

1 - Anschlussstecker - Gebrochen - Ersetzen

Kommentar	Anschlussstecker Anhängerkupplung beschädigt
-----------	--



2 - Tirefit - Abgelaufen - Ersetzen



3 - Kofferraumverkleidung links - Deformiert - Ersetzen

Kommentar	Ablagefach beschädigt
-----------	-----------------------



GEBRAUCHSSPUREN

1 - Heckscheibe - Kratzer - Akzeptabel (Gebrauchsspur)

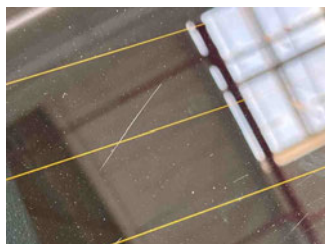

2 - Dach - Steinschlag - Akzeptabel (Gebrauchsspur)

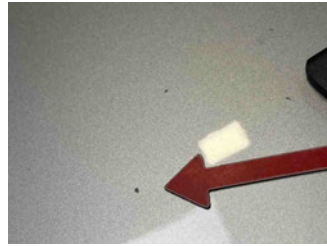

3 - Stoßfänger vorne - Steinschlag - Akzeptabel (Gebrauchsspur)



4 - Motorhaube - Steinschlag - Akzeptabel (Gebrauchsspur)

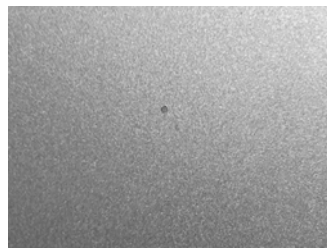

5 - Windschutzscheibe - Steinschlag - Akzeptabel (Gebrauchsspur)



6 - Türdichtung vorne links - Beschädigt - Akzeptabel (Gebrauchsspur)

