

03.07.2026

Fahrzeugbeschreibung

Fahrzeug: VOLKSWAGEN Passat 2.0 TDI SCR 147kW DSG Business Variant Kombi5-türig 1968 ccm 200 PS / 147 KW Diesel 7-Gang Automatik

Amtliches Kennzeichen:	HD -BC 1508	Fahrgestell-Nummer:	WVWZZZ3CZNE046251
Vertrags-Nummer:	32315081	Erstzulassung:	14.04.2022
Internes KZ:	15045922	Kilometer-Stand:	0

Unfall/Schaden: Dem Verkäufer wurden keine unfallbedingten Beschädigungen am Fahrzeug angezeigt.

Ausstattung:

VOLKSWAGEN Passat 2.0 TDI SCR 147kW DSG Business Variant Kombi 5-türig 1968 ccm200 PS / 147 KW Diesel 7-Gang Automatik

Lackierung: _____ Polsterung: _____ Telefontyp: _____

Listenpreis ohne Sonderausstattung in EUR (vor Mwst.) **0,00**

Sonderausstattung in EUR (vor Mwst.):

Listenpreis gesamt in EUR (vor Mwst.) **0,00**

Technische Daten

(Angaben basieren auf Herstellerangaben*)

Fahrzeug:	VOLKSWAGEN Passat 2.0 TDI SCR 147kW DSG Business Variant Kombi5-türig 1968 ccm 200 PS / 147 KW Diesel 7-Gang Automatik		
Modelljahr:	2022		
kW / PS:	147 / 200	Hubraum:	1968
Getriebe:	Automatik	Anzahl Gänge:	7
Emissionsgruppe:	I2	CO2 (g/km):	124
durchschn. Verbr./100 Km:	4,700	Tankinhalt:	66
Max. Km/h:	233	Beschl. 0-100 Km/h in Sec.:	7,600
Leergewicht (kg):	1586	zul. Gewicht (kg):	2180

* Angaben ohne Gewähr

Unfall-/Schadenspiegel

Vertrags-Nummer: 32315081
Amtliches Kennzeichen: HD -BC 1508
Übersicht erstellt am: 03.07.2026

Für das Fahrzeug gem. o.g. Leasingvertrag, Fahrzeugtyp

VOLKSWAGEN Passat 2.0 TDI SCR 147kW DSG Business Variant Kombi5-türig 1968 ccm 200 PS / 147 KW Diesel 7-Gang Automatik

wurden uns während der Vertragslaufzeit nachfolgende Beschädigungen angezeigt:

<i>Datum</i>	<i>SNR</i>	<i>Verursacher</i>	<i>Beschädigung</i>	<i>Reparatur erfolgt *</i>	<i>Gutachten vorhanden *</i>
--------------	------------	--------------------	---------------------	--------------------------------	----------------------------------

* Sofern für eine Schadennummer mehrere Beschädigungen angegeben sind, gilt der Eintrag in dieser Spalte für die gesamte Schadennummer.

Unfall-/Schadenspiegel zur Kenntnis genommen:

Datum und Unterschrift Käufer

Wartungsreport

Vertrags-Nummer: 32315081
Amtliches Kennzeichen: HD -BC 1508
Übersicht erstellt am: 03.07.2026

Für das Fahrzeug gem. o.g. Leasingvertrag, Fahrzeugtyp

VOLKSWAGEN Passat 2.0 TDI SCR 147kW DSG Business Variant Kombi5-türig 1968 ccm 200 PS / 147 KW Diesel 7-Gang Automatik

wurden uns während der Vertragslaufzeit nachfolgende Wartungen angezeigt:

<i>Datum</i>	<i>Km-Stand</i>	<i>Art der Wartung</i>
--------------	-----------------	------------------------

Wartungsreport zur Kenntnis genommen:

Datum und Unterschrift Käufer

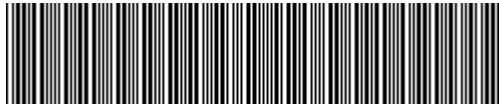

WWZZZ3CZNE046251

Vehicle details

Operator		Inspection condition	Conditional: Light/moisture/dirt
License number		Mileage (Read)	74,633 km
Manufacturer	Volkswagen	Next maintenance in	16,200 km
Type / Model	PASSAT	Main inspection (Report not on hand)	04/2027
Vehicle Identification number	WWZZZ3CZNE046251	Power / Engine displacement	147 kW / 1,968 ccm
First registration	14 Apr 2022	Upholstery/Colour	/
Last maintenance		Paintwork	
Fuel type	Diesel	Gearbox	Automatic

Zustandsbericht

Value reducing factors

No.	Component group	Description
1	Documents	Service book (Wartungsnachweise fehlen) - No deduction
2	Door - rear right side	Door - Scratch(es) - Cover / polish
3	Documents	Main inspection certificate (Fehlt) - Replace
4	Wheel / tyres	Alloy rim - front right side - Scratched - Loss in value
5	Side panel - rear left side	Side panel - dent(s) - Smooth repair work
6	Vehicle glazing	Windscreen - Stone chips - Replace
7	Side panel - rear right side	Side panel - Scratched - Repair and paint

Wear and tear

No.	Component group	Description
1	Interior	Interior - Abrasion - No deduction
2	Body	Body (Steinschläge) - Scratch(es) - No deduction
3	Vehicle glazing	Windscreen - Stone chips - No deduction

Missing parts

Missing part

Detected repainting

No.	Location
	None detectable



Main tyres

Axle	Tyre size	Manufacturer	Type of tyre	Tread depth	Roadworthy	Permissibility
1	235/45 R18 94W	Continental	Summer tyres	3mm - 3mm	o.k.	
2	235/45 R18 94W	Pirelli	Summer tyres	5mm - 5mm	o.k.	

Additional tyres

Axle	Tyre size	Manufacturer	Type of tyre	Tread depth	Roadworthy	Permissibility
1	215/55 R17 98V	Goodyear	Winter tyres	6mm - 6mm	o.k.	
2	215/55 R17 98V	Goodyear	Winter tyres	8mm - 8mm	o.k.	

The wear and tear condition and possible damages to the tyres are considered in the value.

Comments

Keine Gewähr auf Vollständigkeit und
Richtigkeit der angezeigten Ausstattung.
Techn. Änderungen vorbehalten
Das Fahrzeug weist dem Alter, der Laufleistung und dem
Einsatzzweck entsprechende Gebrauchsspuren auf.
elektr. Komponenten geprüft, i. O.

Lackwerte geprüft, i. O.

Fahrzeug war zum Zeitpunkt der Besichtigung verschmutzt, weitere Beschädigungen können nicht ausgeschlossen werden

TÜV SÜD Auto Service GmbH
Römeräcker 1
76351 Linkenheim - Hochstetten

Inspection location
SAP Walldorf
69190 Walldorf

Inspection date: 17 Jun 2026
Protocol number: 45989126
Delivery date: 17 Jun 2026



Vehicle details

Manufacturer	Volkswagen	Inspection condition	Conditional: Light/moisture/dirt
Type / Model	PASSAT	Mileage (Read)	74,633 km
Vehicle Identification number	WVWZZZ3CZNE046251	First registration	14 Apr 2022

Details of the order:

In accordance with the contract, the evaluation of vehicle's condition was performed without the vehicle being disassembled.

Vehicle identification:

The vehicle identification number (VIN) was read from the vehicle and its conformity with the submitted documents was confirmed by the undersigned during the inspection.

Inspection conditions:

A proper visual inspection of the paintwork and bodywork was only possible to a limited extent due to insufficient lighting conditions/dampness or dirt.

General condition:

The vehicle shows traces of wear and tear corresponding to its age and purpose



Overview pictures



Figure 1: Diagonal front



Figure 2: Diagonal front

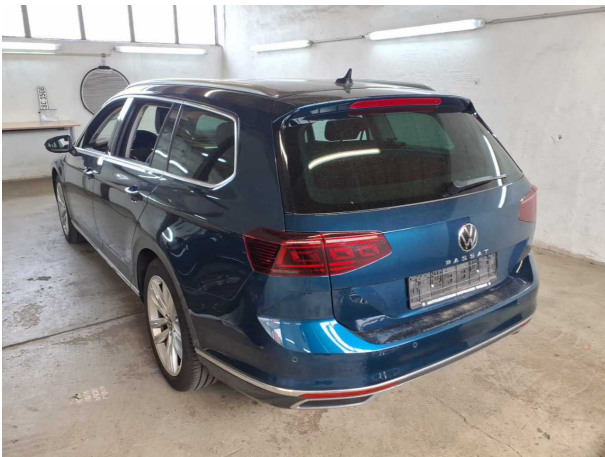

Figure 3: Diagonal rear



Figure 4: Diagonal rear



Figure 5: Interior



Figure 6: Interior

TÜV SÜD Auto Service GmbH
Römeräcker 1
76351 Linkenheim - Hochstetten

Inspection location
SAP Walldorf
69190 Walldorf

Inspection date: 17 Jun 2026
Protocol number: 45989126
Delivery date: 17 Jun 2026



Figure 7: Interior



Figure 8: Interior



Figure 9: Interior

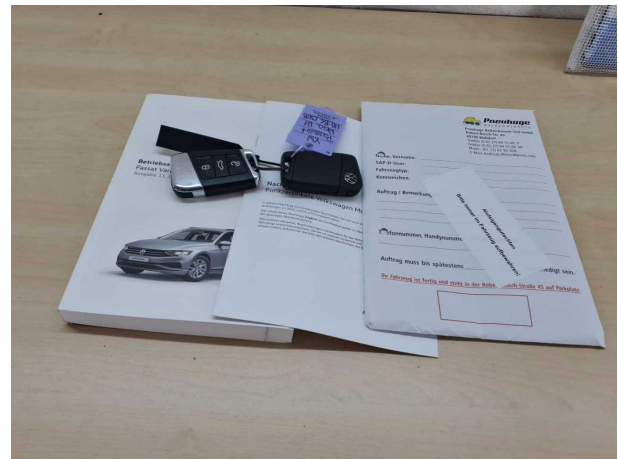

Figure 10: Misc.

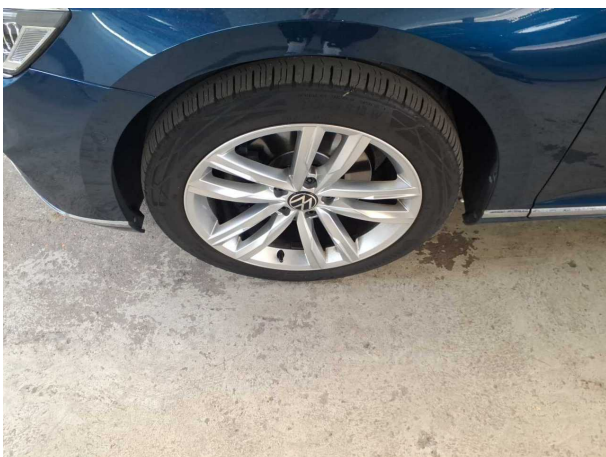

Figure 11: Misc.

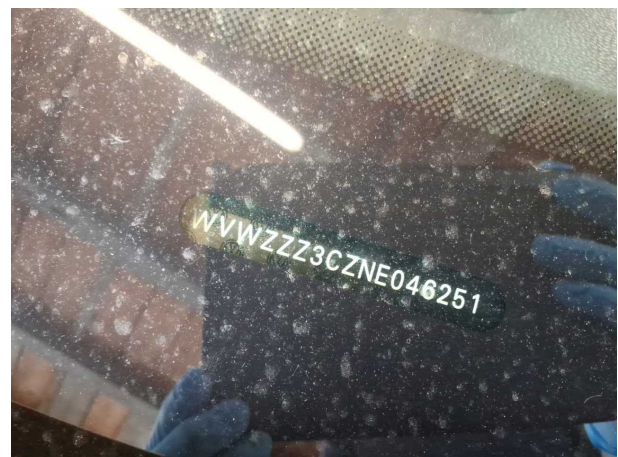

Figure 12: Misc.



Figure 13: Misc.



Figure 14: Misc.



Figure 15: Misc.



Figure 16: Misc.



Figure 17: Misc.



Figure 18: Misc.

TÜV SÜD Auto Service GmbH
Römeräcker 1
76351 Linkenheim - Hochstetten

Inspection location
SAP Walldorf
69190 Walldorf

Inspection date: 17 Jun 2026
Protocol number: 45989126
Delivery date: 17 Jun 2026

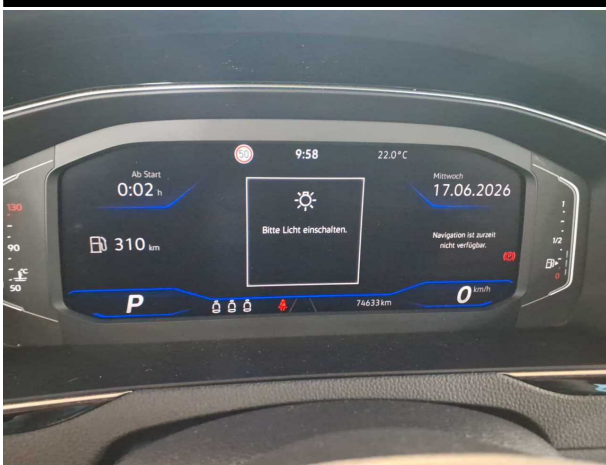

Figure 19: Misc.

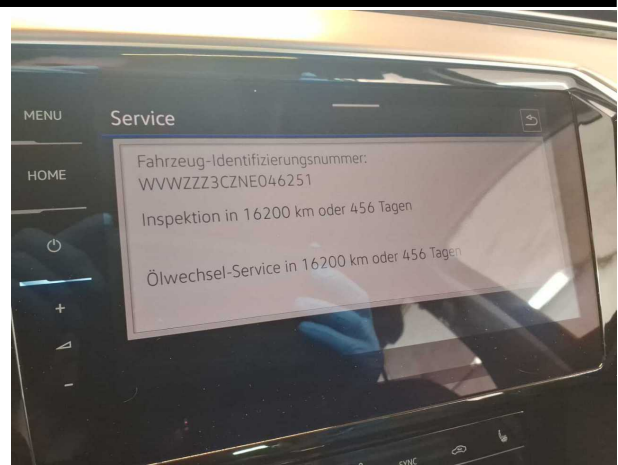

Figure 20: Misc.



Pictures of damage



Damage #2: Door - rear right side: Door - Scratch(es) - Cover / polish



Damage #2: Door - rear right side: Door - Scratch(es) - Cover / polish



Damage #4: Wheel / tyres: Alloy rim - front right side - Scratched - Loss in value



Damage #4: Wheel / tyres: Alloy rim - front right side - Scratched - Loss in value

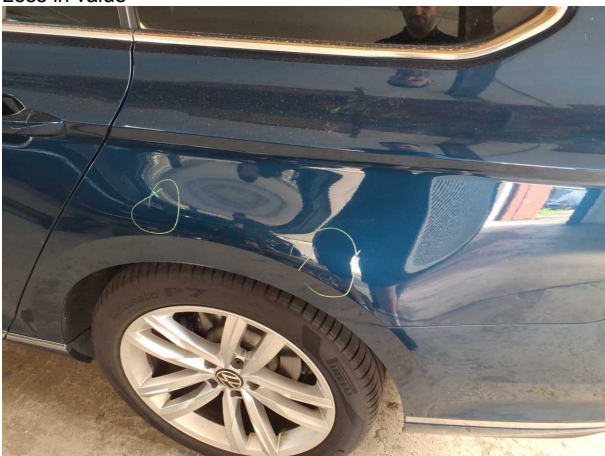

Damage #5: Side panel - rear left side: Side panel - dent(s) - Smooth repair work

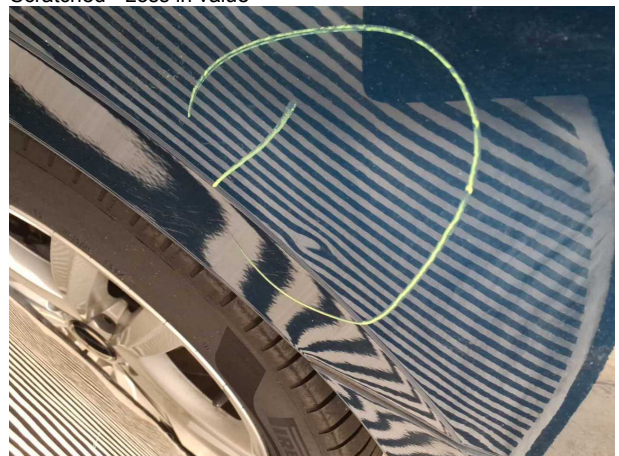

Damage #5: Side panel - rear left side: Side panel - dent(s) - Smooth repair work



Damage #5: Side panel - rear left side: Side panel - dent(s) - Smooth repair work



Damage #6: Vehicle glazing: Windscreen - Stone chips - Replace



Damage #7: Side panel - rear right side: Side panel - Scratched - Repair and paint



Damage #7: Side panel - rear right side: Side panel - Scratch... - Repair and paint



Damage #7: Side panel - rear right side: Side panel - Scratched - Repair and paint

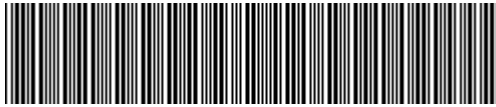

WWZZZ3CZNE046251

Angaben zum Fahrzeug

Halter		Besichtigungszustand	bedingt: Licht/Nässe/Schmutz
Kennzeichen		Laufleistung (abgelesen)	74.633 km
Hersteller	Volkswagen	Restlauf bis Service	16.200 km
Typ/Modell	PASSAT	HU (Bericht lag nicht vor)	04/2027
Fahrgestellnummer	WWZZZ3CZNE046251	Leistung / Hubraum	147 kW / 1.968 ccm
Erstzulassung	14.04.2022	Polster/Farbe	/
Letzte Wartung		Lackierung	
Kraftstoffart	Diesel	Getriebe	Automatik

Zustandsbericht

Wertmindernde Faktoren

Nr.	Bauteilgruppe	Beschreibung
1	Unterlagen	Serviceheft (Wartungsnachweise fehlen) - kein Abzug
2	Tür hinten rechts	Tür - Kratzer - auslegen / polieren
3	Unterlagen	HU Bescheinigung (Fehlt) - erneuern
4	Rad/Reifen	Leichtmetallfelge vorn rechts - verkratzt / verschürft - Wertminderung
5	Seitenwand links	Seitenwand - Delle(n) - sanft instandsetzen
6	Verglasung	Frontscheibe - Steinschlag - erneuern
7	Seitenwand rechts	Seitenwand - verkratzt / verschürft - instandsetzen und lackieren

Gebrauchsspuren

Nr.	Bauteilgruppe	Beschreibung
1	Interieur	Innenraum - Abrieb - kein Abzug
2	Karosserie	Karosserie (Steinschläge) - Kratzer - kein Abzug
3	Verglasung	Frontscheibe - Steinschlag - kein Abzug

Fehlteile

Fehlteil

Festgestellte Nachlackierungen

Nr. Ort

Keine feststellbar

Hauptbereifung

Achse	Reifengröße	Hersteller	Reifentyp	Profiltiefe	Verktgl.	Zul.
1	235/45 R18 94W	Continental	Sommerreifen	3mm - 3mm	i.O.	
2	235/45 R18 94W	Pirelli	Sommerreifen	5mm - 5mm	i.O.	

TÜV SÜD Auto Service GmbH **Besichtigungsort**
Römeräcker 1 SAP Walldorf
76351 Linkenheim - Hochstetten 69190 Walldorf

Besichtigungsdatum: 17.06.2026
Protokollnummer: 45989126
Anlieferungsdatum: 17.06.2026



Zusatzbereifung

Achse	Reifengröße	Hersteller	Reifentyp	Profiltiefe	Verktgl.	Zul.
1	215/55 R17 98V	Goodyear	Winterreifen	6mm - 6mm	i.O.	
2	215/55 R17 98V	Goodyear	Winterreifen	8mm - 8mm	i.O.	

Der Verschleißzustand sowie evtl. Schäden an der Bereifung sind wertmäßig berücksichtigt.

Bemerkungen

Keine Gewähr auf Vollständigkeit und
Richtigkeit der angezeigten Ausstattung.
Techn. Änderungen vorbehalten
Das Fahrzeug weist dem Alter, der Laufleistung und dem
Einsatzzweck entsprechende Gebrauchsspuren auf.
elektr. Komponenten geprüft, i. O.

Lackwerte geprüft, i. O.

Fahrzeug war zum Zeitpunkt der Besichtigung verschmutzt, weitere Beschädigungen können nicht ausgeschlossen werden

TÜV SÜD Auto Service GmbH **Besichtigungsort**
Römeräcker 1 SAP Walldorf
76351 Linkenheim - Hochstetten 69190 Walldorf

Besichtigungsdatum: 17.06.2026
Protokollnummer: 45989126
Anlieferungsdatum: 17.06.2026



Angaben zum Fahrzeug

Hersteller	Volkswagen	Besichtigungszustand	bedingt: Licht/Nässe/Schmutz
Typ/Modell	PASSAT	Laufleistung (abgelesen)	74.633 km
Fahrgestellnummer	WVWZZZ3CZNE046251	Erstzulassung	14.04.2022

Angaben zum Auftrag:

Auftragsgemäß erfolgte die Fahrzeugzustandsbewertung in demontagefreien Zustand.

Fahrzeug-Identifizierung:

Die Fahrzeug-Identifizierungsnummer (FIN) wurde am Fahrzeug abgelesen und die Übereinstimmung im Verlauf der Besichtigung durch den Unterzeichner mit den vorgelegten Unterlagen festgestellt.

Besichtigungsbedingungen:

Eine ordnungsgemäße Sichtprüfung der Lackierung und der Karosserie war wegen unzureichender Lichtverhältnisse/ Nässe oder Verschmutzung nur eingeschränkt möglich.

Allgemeinzustand:

Das Fahrzeug weist dem Alter und Einsatzzweck entsprechende Gebrauchsspuren auf.



Übersichtsfotos



Abbildung 1: Schräg vorne



Abbildung 2: Schräg vorne



Abbildung 3: Schräg hinten



Abbildung 4: Schräg hinten

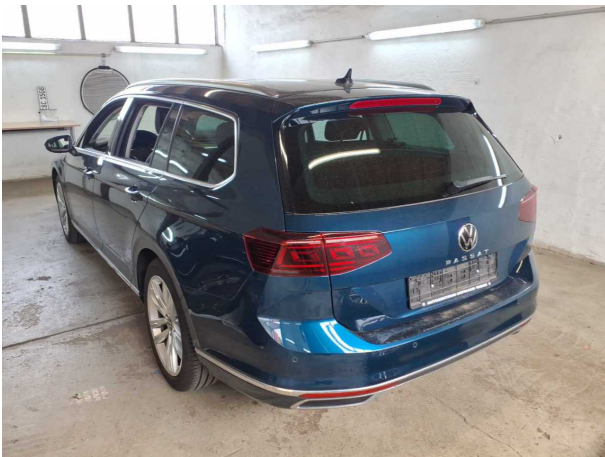

Abbildung 5: Innenraum



Abbildung 6: Innenraum



Abbildung 7: Innenraum



Abbildung 8: Innenraum



Abbildung 9: Innenraum



Abbildung 10: Sonstiges



Abbildung 11: Sonstiges

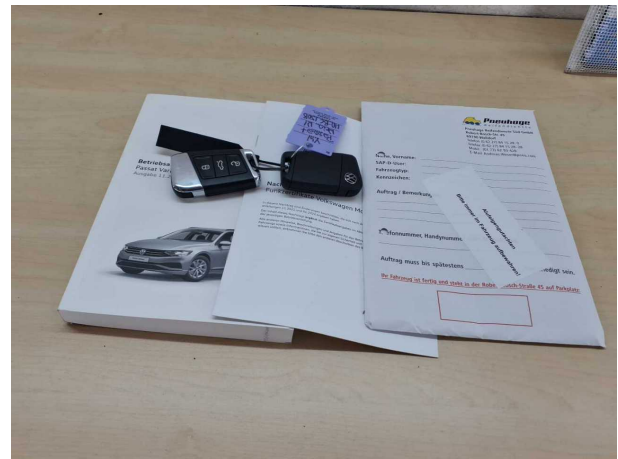

Abbildung 12: Sonstiges

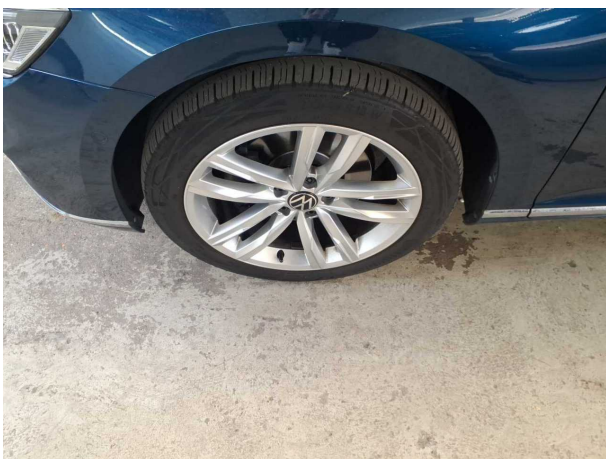

Abbildung 13: Sonstiges

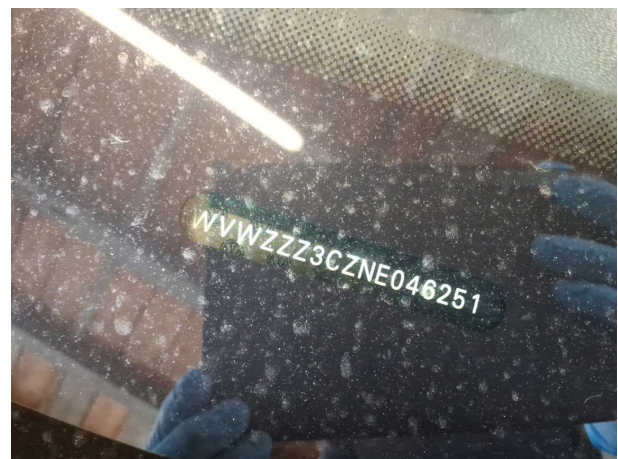

Abbildung 14: Sonstiges

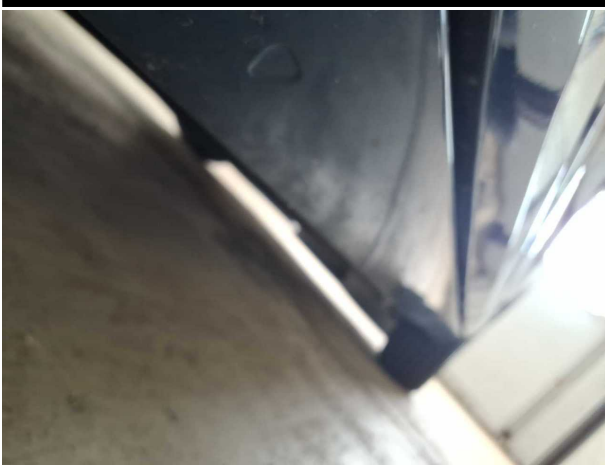

Abbildung 15: Sonstiges



Abbildung 16: Sonstiges



Abbildung 17: Sonstiges



Abbildung 18: Sonstiges

TÜV SÜD Auto Service GmbH **Besichtigungsort**
Römeräcker 1 SAP Walldorf
76351 Linkenheim - Hochstetten 69190 Walldorf

Besichtigungsdatum: 17.06.2026
Protokollnummer: 45989126
Anlieferungsdatum: 17.06.2026



Abbildung 19: Sonstiges



Abbildung 20: Sonstiges

Beschädigungsfotos



Beschädigung #2: Tür hinten rechts: Tür - Kratzer - auslegen / polieren

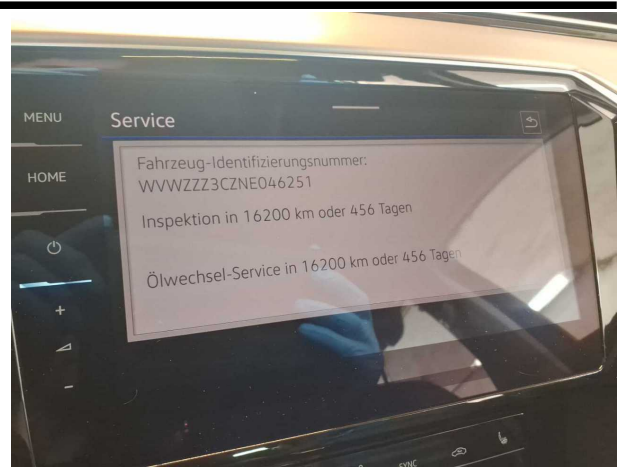

Beschädigung #2: Tür hinten rechts: Tür - Kratzer - auslegen / polieren



Beschädigung #4: Rad/Reifen: Leichtmetallfelge vorn rechts - verkratzt / verschürft - Wertminderung



Beschädigung #4: Rad/Reifen: Leichtmetallfelge vorn rechts - verkratzt / verschürft - Wertminderung

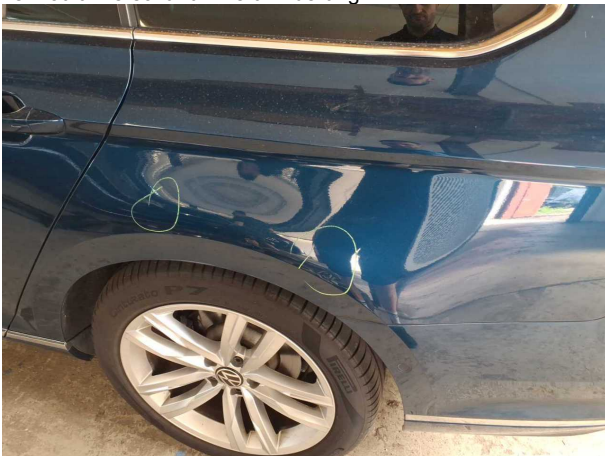

Beschädigung #5: Seitenwand links: Seitenwand - Delle(n) - sanft instandsetzen

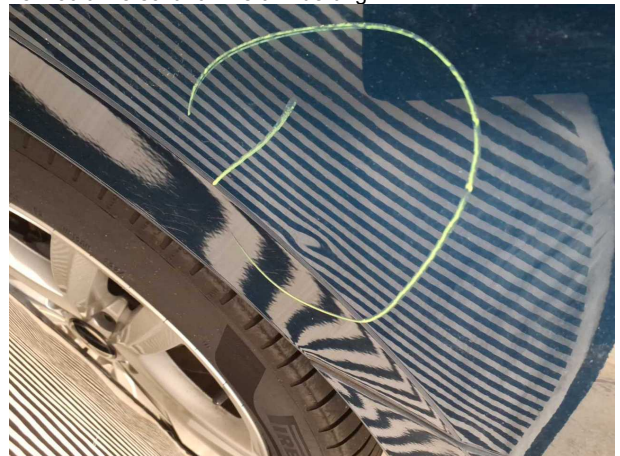

Beschädigung #5: Seitenwand links: Seitenwand - Delle(n) - sanft instandsetzen



Beschädigung #5: Seitenwand links: Seitenwand - Delle(n) - sanft instandsetzen

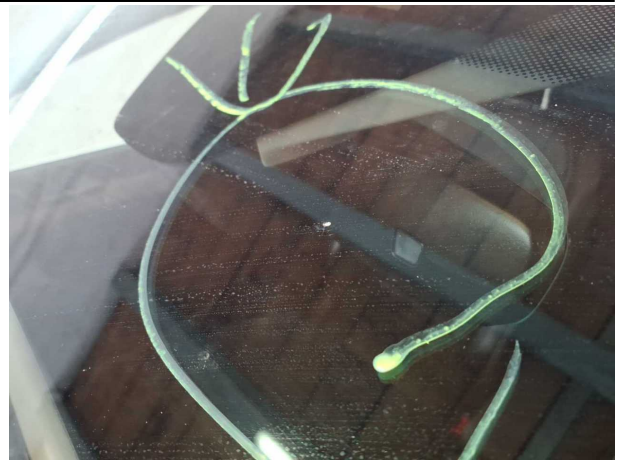

Beschädigung #6: Verglasung: Frontscheibe - Steinschlag - erneuern



Beschädigung #7: Seitenwand rechts: Seitenwand - verkratzt / verschürft - instandsetzen und lackieren



Beschädigung #7: Seitenwand rechts: Seitenwand - verkratzt / verschürft - instandsetzen und lackieren



Beschädigung #7: Seitenwand rechts: Seitenwand - verkratzt / verschürft - instandsetzen und lackieren



Checkliste

Vorhanden	Name
<input type="checkbox"/>	ABE
<input type="checkbox"/>	Abschleppöse
<input type="checkbox"/>	Anhängekupplung abnehmbar
<input type="checkbox"/>	Antenne
<input type="checkbox"/>	Bordbuchmappe
<input type="checkbox"/>	Bordwerkzeug
<input type="checkbox"/>	Consumer Kabelkit
<input type="checkbox"/>	Fernbedienung Standheizung
<input type="checkbox"/>	Ladekabel
<input type="checkbox"/>	Laderaumabdeckung / Rollo
<input type="checkbox"/>	Leichtmetallfelgensatz komplett
<input type="checkbox"/>	Navigations Datenträger
<input type="checkbox"/>	Schlüssel Anhängerkupplung
<input type="checkbox"/>	Serviceheft
<input type="checkbox"/>	Tirefit Füllmittel
<input type="checkbox"/>	Tirefit komplett
<input type="checkbox"/>	Tirefit Kompressor
<input type="checkbox"/>	Windschott