

INFORME CONTROL VEHÍCULO



20 de marzo de 2026

Nº Expediente: 3426366535

Nº Revisión: WTWS_614460

Página: 1 de 1

DATOS DEL VEHÍCULO

MATRÍCULA:	7898-LMB	Nº CHASIS:	WVGZZZCRZMD012441
KILÓMETROS:	113302	MARCA:	VOLKSWAGEN
F. PERITACIÓN:	20/03/2026	MODELO:	TOUAREG EHYBRID ELEG 3.0 V6 TSI 280KW
Seguro:	SI		

DATOS DE LA INSTALACIÓN

INSTALACIÓN:	CAMPA CEVA MEJORADA PROFESIONAL	FECHA DE ENTRADA:	17/03/2026
DIRECCIÓN:	Antigua carretera de san Fernando, km	PERSONA CONTACTO:	WTWS_3457
LOCALIDAD:	MEJORADA DEL CAMPO	TELEFONO/E-MAIL:	-

VERIFICACIÓN DE ELEMENTOS

Nº LLAVES:	2	KIT ANTIPINCHAZOS:	SI	RUEDA REPUESTO:	NO
LIBRO MANTENIMIENTO:	NO	Navegador GPS:	GPS INTEGRADO		
Neumático RunFlat:	NO	Vehículo eléctrico híbrido:	SI	Falta Cable carga Rápida:	NO
Falta Cable 220/230:	NO	Neumático Invierno:	NO		

PERSONALIZACIÓN DEL VEHÍCULO

- VEHÍCULO SIN PERSONALIZACIÓN

RESUMEN DE LA VALORACIÓN PERICIAL

Concepto	Importe
Daños Generales	841,80 €
Daños Interiores	0 €
Total Valoración	841,80 €

VALORACIÓN ELEMENTOS DE INTERIOR

Referencia	Código	Descripción	Unidades	Precio Unidad	Descuento	Importe Total
------------	--------	-------------	----------	---------------	-----------	---------------

No existen elementos de interior en la valoración de daños

OBSERVACIONES

Nº Valoración	CMA_614460	Marca - Modelo	VOLKSWAGEN TOUAREG (CR) 5P (18-)		
Fecha Alta	20/03/2026 17:55:39	CUM	VW05801	Origen	VinDecoder
F.Cálculo/Modif.	20/03/2026 19:44:10	Matrícula	7898-LMB		
Código Usuario	CLAIMS MANAGEMENT ADMINISTRATOR, S.L. - USUCAMPA - GTESTIMATE	VIN	WVGZZZCRZMD012441		

Atributos de la Valoración

Estado	Abierta	Referencia	WTWS_614460
--------	---------	------------	-------------

Atributos vehículo

Kilómetros	113.302
------------	---------

Equipamiento

Manual

COMBUSTIBLE PROPULSION NO ALTERNATIVA - 0K0
 GENERAL MOTOR DIESEL 6 CIL 3,0L/183KW (TDI) CR/MOTOR: TS8 - DD9
 GENERAL MOTOR DIESEL 6 CILINDROS 3,0L/MOTOR 059.L - TS8
 EMBELLECEDORES REJILLA DL - 6KA
 ADAS SIN SISTEMA APARCAMIENTO ASISTIDO - 7X0
 GENERALES PARAGOLPES ESTANDAR - 2JB

COMBUSTIBLE SISTEMA DE COMBUSTIBLE DIESEL - 0F3
 GENERAL 6 CILINDROS - 1VH
 LUCES S/LAVAFAROS - 8X0
 ADAS REGULADOR Y LIMITADOR VEL - 8T6
 FECHA FABRICACIÓN 02/03/2026
 TURBO-DIESEL 2967CC 183KW (249) - CVMD

Automático

TODO TERRENO 5 PUERTAS - K4H
 ESPAÑA ESPAÑA - B15
 POSICION DEL VOLANTE VEHICULO CON VOLANTE A LA IZQUIERDA - L0L

INTERVALOS SERVICIO INSPECCION KILOMETROS
 POSICION DEL VOLANTE TRAFICO POR LA DERECHA - AV1

Piezas





Código	Descripción	Uds.	Precio(€)	I/D	I/D%	Total(€)
760807245 9B9	Moldura paragolpes dl	1,00	44,90			44,90
760853245A 9B9	Embellecedor rejilla paragolpes dl	1,00	108,00			108,00
760853651K RYP	Rejilla dl	1,00	363,00			363,00
2K5853600 DPJ	Emblema dl	1,00	45,90			45,90

Mano de obra

Código	Descripción	Uds.	Precio(€)	I/D	I/D%	Total(€)
T2 63171951EM	Sustituir Moldura paragolpes dl	0,10 h	25,00			2,50
NI 63291900	Desmontar y montar Paragolpes dl					
T2 63291900	Desmontar y montar Paragolpes dl	1,40 h	25,00			35,00
+ 66041950	Sustituir Embellecedor rejilla paragolpes dl					
I 10831900	Desmontar y montar Recubrimiento motor					
I 50381952	Desmontar y montar Recubrimiento frente					
I 66051950	Desmontar y montar Rejilla dl					
T2 66041950	Sustituir Embellecedor rejilla paragolpes dl	0,40 h	25,00			10,00
I 66031950	Desmontar y montar Spoiler paragolpes dl					
NI 63291900	Desmontar y montar Paragolpes dl					

Nº Valoración	CMA_614460	Marca - Modelo	VOLKSWAGEN TOUAREG (CR) 5P (18-)		
Fecha Alta	20/03/2026 17:55:39	CUM	VW05801	Origen	VinDecoder
F.Cálculo/Modif.	20/03/2026 19:44:10	Matrícula	7898-LMB		
Código Usuario	CLAIMS MANAGEMENT ADMINISTRATOR, S.L. - USUCAMPA - GTESTIMATE	VIN	WVGZZZCRZMD012441		

Pintura

Código	Descripción	Uds.	Precio(€)	I/D	I/D%	Total(€)
CHAPA						
 GtP7401R	Puerta dl dr Reparación (S=0) (L=3)					
 GtP7801R	Puerta tr dr Reparación (S=0) (L=3)					
 GtP7801L	Puerta tr iz Reparación (S=0) (L=3)					
PLASTICO						
 GtP69050	Paragolpes dl Reparación (S=0) (L=3) Color Carroceria Completo					
 GtP81050	Paragolpes tr Reparación (S=0) (L=3) Color Carroceria Completo					

Resumen

Piezas		Mano de obra		Pintura	
Fecha tarifa	06/03/2026	Total I/D MO	0,00 €	Total I/D MO Pintura	0,00 €
Total I/D Piezas	0,00 €	Subtotal Importe MO	0,00 €	Subtotal Importe MO	0,00 €
Subtotal	561,80 €	Subtotal Horas MO	47,50 €	Subtotal Horas MO	150,00 €
Pequeño Material (0,00%)	0,00 €	Total sin descuentos (1,90 h)	47,50 €	Subtotal M.O. (6,00 h)	150,00 €
Material anticorrosivo	0,00 €	Descuento sobre total MO (0,00%)	0,00 €	Descuento sobre MO (0,00%)	0,00 €
Material pintado de bajos	0,00 €	Total	47,50 €	Total mano de obra	150,00 €
Coste envío recambios	0,00 €			Total I/D Material Pintura	0,00 €
Total sin descuentos	561,80 €			Subtotal material	251,04 €
Dto. sobre total piezas (30,00%)	168,54 €			Dto. sobre material (0,00%)	0,00 €
Total	393,26 €			Total del material	251,04 €
				Total sin descuentos	401,04 €
				Descuento sobre total Pintura (0,00%)	0,00 €
				Total	401,04 €

Sistema de pintura: Centro Zaragoza

Tipo de pintura: Bicapa

Nº colores 1

Total

Fijo franquicia	0,00 €	Total piezas	393,26 €	Dto. sobre el total (0,00%)	0,00 €
Porcentaje franquicia	0,00%	Total mano de obra	47,50 €	Total Tasas reciclado residuos	0,00 €
Val. max. franquicia	0,00 €	Total pintura	401,04 €	Base del impuesto	841,80 €
Val. min. franquicia	0,00 €	SubTotal	841,80 €	IVA (21%)	176,78 €
Total Franquicia	0,00 €	Total Varios	0,00 €	Total sin franquicia	1.018,58 €
				Total	1.018,58 €

Sistema de pintura Centro Zaragoza. Coste de materiales basado en los distintos precios comunicados por los fabricantes, estando sujeto a negociación y acuerdo particular.

NOTAS

 Manual

 No Actualizada

 Sin Precio

 Documentado por GT Motive

 Pieza prepintada

± Aproximada | Incluida | NI No Incluida | C Condicionada por | + Lanzada por | - Solapada por



Nº Valoración	CMA_614460	Marca - Modelo	VOLKSWAGEN TOUAREG (CR) 5P (18-)		
Fecha Alta	20/03/2026 17:55:39	CUM	VW05801	Origen	VinDecoder
F.Cálculo/Modif.	20/03/2026 19:44:10	Matrícula	7898-LMB		
Código Usuario	CLAIMS MANAGEMENT ADMINISTRATOR, S.L. - USUCAMPA - GTESTIMATE	VIN	WVGZZZCRZMD012441		

Reportaje Fotográfico

Nº Valoración	CMA_614460	Marca - Modelo	VOLKSWAGEN TOUAREG (CR) 5P (18-)		
Fecha Alta	20/03/2026 17:55:39	CUM	VW05801	Origen	VinDecoder
F.Cálculo/Modif.	20/03/2026 19:44:10	Matrícula	7898-LMB		
Código Usuario	CLAIMS MANAGEMENT ADMINISTRATOR, S.L. - USUCAMPA - GTESTIMATE	VIN	WVGZZZCRZMD012441		

Equipamiento

Manual

COMBUSTIBLE PROPULSION NO ALTERNATIVA - 0K0
 GENERAL MOTOR DIESEL 6 CIL 3,0L/183KW (TDI) CR/MOTOR: TS8 - DD9
 GENERAL MOTOR DIESEL 6 CILINDROS 3,0L/MOTOR 059.L - TS8
 EMBELLECEDORES REJILLA DL - 6KA
 ADAS SIN SISTEMA APARCAMIENTO ASISTIDO - 7X0
 GENERALES PARAGOLPES ESTANDAR - 2JB

COMBUSTIBLE SISTEMA DE COMBUSTIBLE DIESEL - 0F3
 GENERAL 6 CILINDROS - 1VH
 LUCES S/LAVAFAROS - 8X0
 ADAS REGULADOR Y LIMITADOR VEL - 8T6
 FECHA FABRICACIÓN 02/03/2026
 TURBO-DIESEL 2967CC 183KW (249) - CVMD

Automático

TODO TERRENO 5 PUERTAS - K4H
 ESPAÑA ESPAÑA - B15
 POSICION DEL VOLANTE VEHICULO CON VOLANTE A LA IZQUIERDA - L0L

INTERVALOS SERVICIO INSPECCION KILOMETROS
 POSICION DEL VOLANTE TRAFICO POR LA DERECHA - AV1



IMGP8086.JPG



IMGP8087.JPG

Reportaje Fotográfico

Nº Valoración	CMA_614460	Marca - Modelo	VOLKSWAGEN TOUAREG (CR) 5P (18-)		
Fecha Alta	20/03/2026 17:55:39	CUM	VW05801	Origen	VinDecoder
F.Cálculo/Modif.	20/03/2026 19:44:10	Matrícula	7898-LMB		
Código Usuario	CLAIMS MANAGEMENT ADMINISTRATOR, S.L. - USUCAMPA - GTESTIMATE	VIN	WVGZZZCRZMD012441		



IMGP8088.JPG



IMGP8089.JPG



IMGP8090.JPG



IMGP8091.JPG

Reportaje Fotográfico

Nº Valoración	CMA_614460	Marca - Modelo	VOLKSWAGEN TOUAREG (CR) 5P (18-)		
Fecha Alta	20/03/2026 17:55:39	CUM	VW05801	Origen	VinDecoder
F.Cálculo/Modif.	20/03/2026 19:44:10	Matrícula	7898-LMB		
Código Usuario	CLAIMS MANAGEMENT ADMINISTRATOR, S.L. - USUCAMPA - GTESTIMATE	VIN	WVGZZZCRZMD012441		



IMGP8092.JPG



IMGP8093.JPG



IMGP8094.JPG

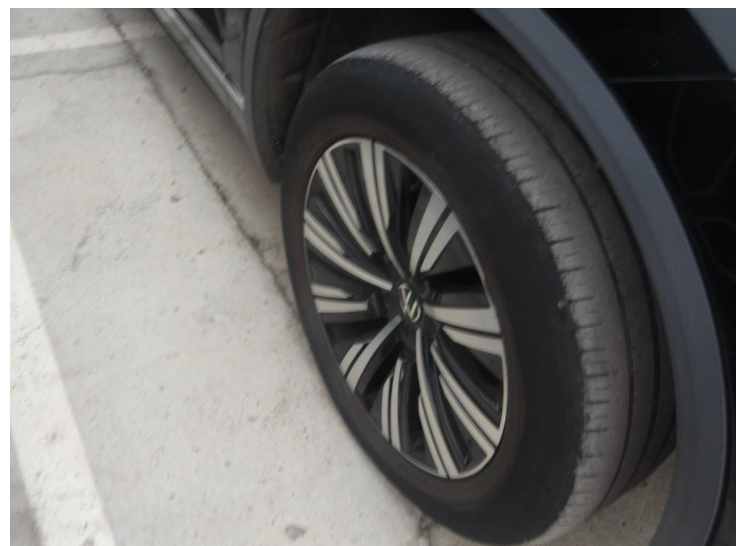

IMGP8095.JPG

Reportaje Fotográfico

Nº Valoración	CMA_614460	Marca - Modelo	VOLKSWAGEN TOUAREG (CR) 5P (18-)		
Fecha Alta	20/03/2026 17:55:39	CUM	VW05801	Origen	VinDecoder
F.Cálculo/Modif.	20/03/2026 19:44:10	Matrícula	7898-LMB		
Código Usuario	CLAIMS MANAGEMENT ADMINISTRATOR, S.L. - USUCAMPA - GTESTIMATE	VIN	WVGZZZCRZMD012441		



IMGP8096.JPG



IMGP8097.JPG

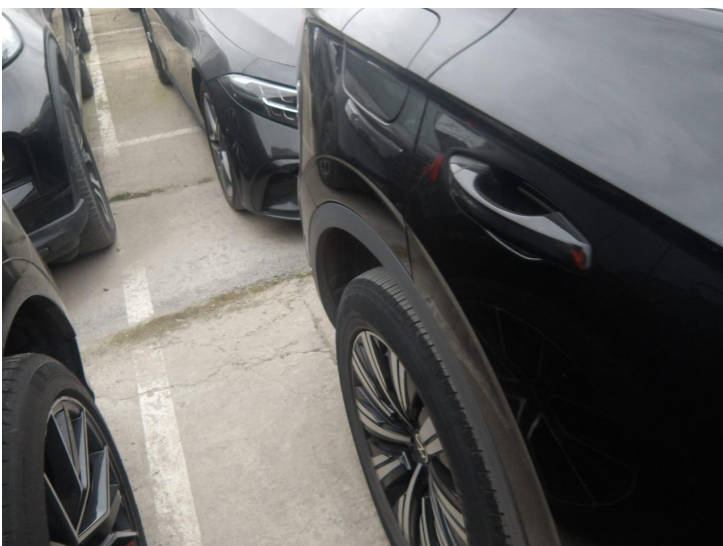

IMGP8098.JPG



IMGP8099.JPG

Reportaje Fotográfico

Nº Valoración	CMA_614460	Marca - Modelo	VOLKSWAGEN TOUAREG (CR) 5P (18-)		
Fecha Alta	20/03/2026 17:55:39	CUM	VW05801	Origen	VinDecoder
F.Cálculo/Modif.	20/03/2026 19:44:10	Matrícula	7898-LMB		
Código Usuario	CLAIMS MANAGEMENT ADMINISTRATOR, S.L. - USUCAMPA - GTESTIMATE	VIN	WVGZZZCRZMD012441		



IMGP8100.JPG

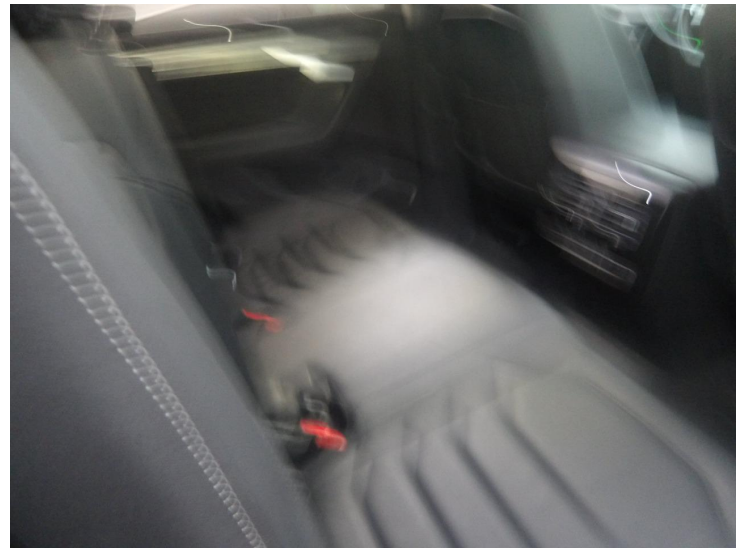

IMGP8101.JPG



IMGP8102.JPG



IMGP8103.JPG

Reportaje Fotográfico

Nº Valoración	CMA_614460	Marca - Modelo	VOLKSWAGEN TOUAREG (CR) 5P (18-)		
Fecha Alta	20/03/2026 17:55:39	CUM	VW05801	Origen	VinDecoder
F.Cálculo/Modif.	20/03/2026 19:44:10	Matrícula	7898-LMB		
Código Usuario	CLAIMS MANAGEMENT ADMINISTRATOR, S.L. - USUCAMPA - GTESTIMATE	VIN	WVGZZZCRZMD012441		



IMGP8104.JPG



IMGP8105.JPG



IMGP8106.JPG



IMGP8107.JPG

Reportaje Fotográfico

Nº Valoración	CMA_614460	Marca - Modelo	VOLKSWAGEN TOUAREG (CR) 5P (18-)		
Fecha Alta	20/03/2026 17:55:39	CUM	VW05801	Origen	VinDecoder
F.Cálculo/Modif.	20/03/2026 19:44:10	Matrícula	7898-LMB		
Código Usuario	CLAIMS MANAGEMENT ADMINISTRATOR, S.L. - USUCAMPA - GTESTIMATE	VIN	WVGZZZCRZMD012441		



IMGP8108.JPG



IMGP8109.JPG



IMGP8110.JPG



IMGP8111.JPG

Reportaje Fotográfico

Nº Valoración	CMA_614460	Marca - Modelo	VOLKSWAGEN TOUAREG (CR) 5P (18-)		
Fecha Alta	20/03/2026 17:55:39	CUM	VW05801	Origen	VinDecoder
F.Cálculo/Modif.	20/03/2026 19:44:10	Matrícula	7898-LMB		
Código Usuario	CLAIMS MANAGEMENT ADMINISTRATOR, S.L. - USUCAMPA - GTESTIMATE	VIN	WVGZZZCRZMD012441		

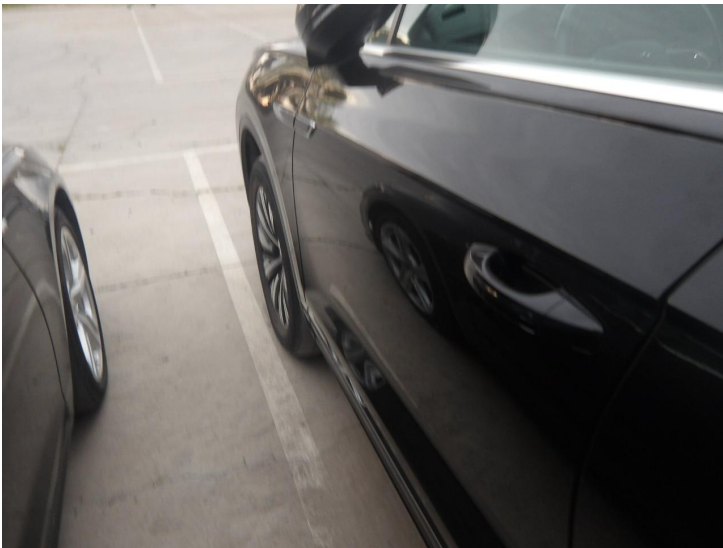

IMGP8112.JPG



IMGP8113.JPG



IMGP8114.JPG



IMGP8115.JPG

Reportaje Fotográfico

Nº Valoración	CMA_614460	Marca - Modelo	VOLKSWAGEN TOUAREG (CR) 5P (18-)		
Fecha Alta	20/03/2026 17:55:39	CUM	VW05801	Origen	VinDecoder
F.Cálculo/Modif.	20/03/2026 19:44:10	Matrícula	7898-LMB		
Código Usuario	CLAIMS MANAGEMENT ADMINISTRATOR, S.L. - USUCAMPA - GTESTIMATE	VIN	WVGZZZCRZMD012441		



IMGP8116.JPG



IMGP8117.JPG