

## » Übersicht

**Auftrags-Nr:** 1002330844  
**Besichtigt am:** 23.02.2026 13:31  
**Berichts-Nr:** 10097025  
**FIN:** WVGZZZ5NZLW402330



Fahrzeugansicht - diagonal  
vorne links



Fahrzeugansicht - diagonal  
hinten rechts



Innenraum - Cockpit mit  
Laufleistung

## » Fahrzeugdaten

<b>Fahrzeugkategorie:</b>	Personenkraftwagen
<b>Fahrzeugart:</b>	SUV
<b>Hersteller:</b>	Volkswagen
<b>Modell:</b>	Tiguan
<b>HSN / TSN:</b>	0603 / BZI
<b>Erstzulassungsdatum:</b>	08.09.2020
<b>Laufleistung:</b>	183.002 km
<b>Nachweis Kilometerstand:</b>	Abgelesen
<b>Farbe:</b>	Indiumgrau Metallic
<b>Farbe Dach:</b>	Indiumgrau Metallic
<b>Antriebsart:</b>	Allrad
<b>Motorisierung/Kraftstoff:</b>	Diesel
<b>Hubraum:</b>	2.000 ccm
<b>Leistung:</b>	110 kW (150 PS)
<b>Fahrzeuglänge:</b>	
<b>Fahrzeughöhe:</b>	
<b>Fahrzeugbreite:</b>	
<b>Zulässiges Gesamtgewicht:</b>	
<b>Radstand:</b>	
<b>Anzahl Achsen:</b>	2
<b>Zylinder:</b>	4
<b>Schadstoffklasse:</b>	Euro 6
<b>Anzahl Türen:</b>	4
<b>Anzahl Sitze:</b>	5
<b>Getriebe:</b>	Automatik 7-Gang
<b>Polsterart:</b>	Alcantara
<b>Interieurfarbe:</b>	Titanschwarz/Titanschwarz/Schwarz/ Stormgrey
<b>Anzahl vorhandene Schlüssel:</b>	2

## » Dokumente & Wartung

<b>Nächste HU:</b>	09.2027
<b>Zulassungsbescheinigung (ZBT1 Original) vorhanden:</b>	Ja
<b>Zulassungsbescheinigung entgegengenommen:</b>	Ja
<b>Kennzeichen entgegengenommen:</b>	Keine
<b>Wartungsheft:</b>	Digital
<b>Wartungsnachweis:</b>	Nicht prüfbar
<b>Datum der letzten Wartung:</b>	
<b>Km-Stand bei letzter Wartung:</b>	
<b>Restlauf bis Service:</b>	205 Tag(e)

## » Fahrzeugausstattung

"Business Premium"-Paket inkl. Navigation	Dachreling silber eloxiert
12-V-Steckdose an der Mittelkonsole hinten und im Gepäckraum	Dämpfung hinten,Basis 1
2 LED-Leseleuchten vorn und 2 hinten	Dämpfung vorn
2 USB-Schnittstellen, auch für iPod/iPhone; 1 USB-Ladebuchse sowie Multimediabuchse AUX-IN	Dekoreinlagen "Dark Grid" für Instrumententafel und Türverkleidungen vorn
3 Kopfstützen hinten	Digitaler Radioempfang DAB+
4 Leichtmetallräder "Kingston" 7 J x 18	Diversity-Antenne für FM-Empfang
4-Zylinder-Dieselmotor 2,0 l	Doppelkupplungsgetriebe DQ381
4-Zylinder-Dieselmotor 2,0 l TDI, 110 kW	Doppelton-Signalhorn
7-Gang-Automatikgetriebe oder DSG für Allrad Beachtung: Fam. EDF	Drehstromgenerator 180 A
8 Lautsprecher	Dreipunkt-Automatiksicherheitsgurt für mittleren Rücksitzplatz
Abdeckungen für Leichtmetallräder	Dreipunkt-Automatiksicherheitsgurte mit Gurtstraffer für die äußeren Rücksitzplätze
Abgasnorm EU6 DG	Dreipunkt-Automatiksicherheitsgurte vornmit Höheneinstellung und Gurtstraffer
Ablagefach am Dachhimmel	ECO-Funktion
Active Info Display, mehrfarbig, verschiedene Info-Profile wählbar	Einstiegsleisten vorn in Aluminium, beleuchtet
Airbag für Fahrer und Beifahrer, mit Beifahrerairbag-Deaktivierung, inkl. Knie-Airbag auf Fahrer- & Beifahrerseite	Elektronische Parkbremse inkl. Auto-Hold-Funktion
Airstop®-Reifen 235/55 R 18, Rollwiderstandsklasse A	Elektronisches Stabilisierungsprogramm mit Gegenlenkunterstützung, ABS, ASR, EDS, MSR und Spannungstabilisierung
Allradantrieb 4MOTION	Entfall des Schriftzugs für die Modellbezeichnung auf der Heckklappe
Ambientebeleuchtung (1-farbig), in den Türdekoren	Entfall Tire Mobility Set
Anhängevorrichtung anklappbar, mit elektrischer Entriegelung	Entriegelung Hintersitz mechanisch
App-Connect und "Volkswagen Media Control"	ergoActive Sitze mit 14-Wege-Einstellungund Massagefunktion vorn
Aufkleber/Schilder, deutsch-französisch-holländisch	ergoActive Sitze vorn höheneinstellbar, Sitz- und Lehnenneigung einstellbar
Außenspiegel auf Fahrerseite asphärisch	Fahrlichtschaltung automatisch, mit Tagfahrlicht, "Leaving home"-Funktion und manueller "Coming home"-Funktion
Außenspiegel elektrisch einstell-, anklapp-, beheizbar, Umfeldbeleuchtung, Beifahrerspiegelabsenkung	Fahrprofilauswahl
Außenspiegel rechts, konvex	Fahrzeuge ohne besonderen Produktaufwertungsmaßnahmen
Außenspiegelgehäuse und Türgriffe in Wagenfarbe	Fahrzeugklassen-Differenzierung -550-
Automatische Distanzregelung ACC "stop & go", mit Geschwindigkeitsbegrenzer	Federbereich 05 nur Einbausteuerung keine Bedarfsprognose
Batterie 380A (68Ah)	Fernlichtregulierung "Light Assist"
Batterie/Generator Kapazität Standard	Fertigungsablauf Standard
Bauteilesatz ohne länderspezifische Bauvorschrift	Frontscheibe in Verbundsicherheitsglas, wärmedämmend
Beifahrersitzlehne nicht umklappbar	Fußgängererkennung und aktive Frontklappe
Bergabfahrassistent	Fußhebelwerk "Standard"
Betriebserlaubnis Nachtrag	Gepäckraumboden in 2 Stufen höheneinstellbar
Betriebsspannung 12 V	Gepäckraumleuchte
Bordliteratur in Deutsch	Gewichtsbereich 18 nur Einbausteuerung keine Bedarfsprognose
Bordwerkzeug und Wagenheber	Heckklappe mit elektrischer Öffnung und Schließung, Öffnungswinkel einstellbar
Chrom-Applikationen an Spiegeleinstell-, Fensterheberschaltern, Türzuziehgriffen;Türinnenbetätigung in Chrom matt	Innenspiegel automatisch abblendend
Chromleisten an den Seitenfenstern	ISOFIX-Halteösen zur Befestigung von 2 Kindersitzen auf den Rücksitzen, auch für i-Size-Kindersitze
Dachhimmel	

Kältemittel R1234yf	Ohne Dacheinsatz (Voll Dach)
Kein Sonderfahrzeug, Standard-Ausführung	Ohne Elektrische Lenksäulenverriegelung (ELV)
Keine Aktionsausführung	Ohne Feuerlöscher
Kennzeichenbeleuchtung in LED-Technik	Ohne Gepäck-Spinne/Netz/Tasche
Kennzeichenträger vorn und hinten (ECE)	Ohne Head-Up Display
Klapptische an den Rückseiten der Vordersitze	Ohne Heckspoiler
Klimaanlage "Air Care Climatronic" mit 3-Zonen-Temperaturregelung, Allergen-Filter und Bedienungselementen hinten	Ohne Individualeinbau
Kombi-Instrument mit elektronischem Tachometer, Kilometer- und Tageskilometerzähler, Drehzahlmesser	Ohne Ladedose
Kopfairbagsystem für Front- und Fondpassagiere inkl. Seitenairbags vorn	Ohne Schubladen unter den Vordersitzen
Kraftstoffsystem Diesel	Ohne Sitzbelüftung/Massagesitze
Kühlergrill	Ohne Überführungsausrüstung
Kurzheck	Ohne Wärmespeicher/Zusatzheizung
Landesverkaufsprogramm Deutschland	Ohne zus. Triebwerks-Unterschutz
LED-Scheinwerfer für Abblend- und Fernlicht, mit Tagfahrlicht	Online-Dienst, mit OCU, mit Head Unit Codierung, ohne WFS-Verbund
Lendenwirbelstützen vorn elektrisch einstellbar und mit Massagefunktion	Parklenkassistent "Park Assist" inkl. Einparkhilfe
Leuchte im Fußraum vorn	Proaktives Insassenschutzsystem in Verbindung mit "Front Assist"
Leuchtweitenregulierung dynamisch	Radschrauben Standard
Linkslenker	Radstand
Make-up-Spiegel beleuchtet in den Sonnenblenden	Rechtsverkehr
Mittelarmlehne vorn	Regensensor
Müdigkeitserkennung	Regionscode " ECE " für Radio
Multifunktionskamera	Reifen ohne Festlegung der Reifenmarke
Multifunktionslenkrad in Leder, mit Schaltwippen	Reifenkontrollanzeige
Navigationssystem "Discover Pro"	Rückfahrkamera "Rear View"
Navigationssystem "Discover Pro"	Rückfahrkamera "Rear View" inkl. Parklenkassistent "Park Assist" und Einparkhilfe
Navigationssystem "Discover Pro"	Rückleuchten in LED-Technik, dunkelrot
Nebelscheinwerfer und Abbiegelicht	Rücksitzbank asymmetrisch teilbar; längs verschieb- und klappbar; mit Durchlademöglichkeit und Mittelarmlehne
Nebelschlussleuchte	Schalthebelknauf in Leder
Netztrennwand	Scheibenbremsen hinten
Nicht Heissland	Scheibenbremsen vorn
Nichtraucherausführung - Ablagefach und 12-V-Steckdose vorn	Scheibenwaschdüsen vorn automatisch beheizt
Normal-Lackierung	Scheinwerfer-Reinigungsanlage
Notbremsassistent "Front Assist" (für automatische Distanzregelung ACC bis 210 km/h)	Seitenscheiben hinten und Heckscheibe abgedunkelt
Notruf-Service; keine Registrierung notwendig, Dienst ist bei Auslieferung aktiviert	Serienkraftstoff-Erstbefüllung
Ohne 2. Batterie	Serviceanzeige 30000 km oder 2 Jahre ( flexibel )
Ohne Aktivkohlebehälter mit SCR	Servolenkung elektromechanisch, geschwindigkeitsabhängig geregelt
Ohne alternativ-Antriebssystem	Sicherheitsoptimierte Kopfstützen vorn, längs- und höheneinstellbar
Ohne Ambientebeleuchtung außen	Sitzmittelbahnen der Vordersitze und der äußeren Rücksitzplätze in Mikrovlies "ArtVelours"
Ohne Aufkleber und Embleme	Spezielles Typschild für EG für M1-Pkw
Ohne besondere Karosseriemaßnahmen	Sport-Ausstattung
	Sprachbedienung

Spurhalteassistent "Lane Assist"  
Stabilisator hinten  
Stabilisator vorn  
Standard-Klimazonen  
Standheizung und -lüftung mit Funkfernbedienung und Vorwähluhr  
Standheizung und -lüftung mit Funkfernbedienung und Vorwähluhr  
Start-Stopp-System mit Bremsenergie-Rückgewinnung  
Stoßfänger in Wagenfarbe mit Chromleiste, -unterteile schwarz, Mittelteile in Granitgrau Metallic  
Telefonschnittstelle "Business"  
Textilfußmatten vorn und hinten  
Top-Komfortsitze vorn  
Trägerfrequenz 433,92 bis 434,42 MHz  
Transportschutzfolie (Mindestschutz) mit zus. Transportschutzmaßnahmen  
Tür und Seitenverkleidung  
Typprüfland Deutschland  
Variante Grundausstattung  
Verbandtasche, Warndreieck und Warnweste  
Verkehrszeichenerkennung  
Verkehrszeichenerkennung  
Vorbereitet für "Guide & Inform" und "Security & Service"  
Vordersitze beheizbar  
Warnleuchte für Waschwasserstand  
Warnton und -leuchte für nicht angelegte Gurte vorn und hinten  
Wartungsintervallverlängerung  
Wegfahrsperrung elektronisch  
Winterräder (zusätzlich), 4 Stahlräder 6,5 J x 17, AirStop®-Winterreifen 215/65 R 17 H  
Winterräder (zusätzlich), 4 Stahlräder 6,5 J x 17, AirStop®-Winterreifen 215/65 R 17 H  
Zentralverriegelung ohne Safe-Sicherung, mit Funkfernbedienung und 2 Funkklappschlüsseln

## » Bereifung

### MONTIERTE BEREIFUNG

Hersteller	Ort	Position	Typ	Felge	Dimension	Profiltiefe
Continental	Vorne	Links	Winter	Stahl	215/65 R 17 99 H	7,0 mm
Continental	Vorne	Rechts	Winter	Stahl	215/65 R 17 99 H	7,0 mm
Continental	Hinten	Links	Winter	Stahl	215/65 R 17 99 H	7,0 mm
Continental	Hinten	Rechts	Winter	Stahl	215/65 R 17 99 H	7,0 mm

**Reifen zulässig:** Ja

**Reifen verkehrssicher:** Ja

### ZUSÄTZLICHE BEREIFUNG

Hersteller	Ort	Position	Typ	Felge	Dimension	Profiltiefe
Pirelli			Sommer	Aluminium	235/55 R 18 100 V	7,0 mm
Pirelli			Sommer	Aluminium	235/55 R 18 100 V	7,0 mm
Pirelli			Sommer	Aluminium	235/55 R 18 100 V	8,0 mm
Pirelli			Sommer	Aluminium	235/55 R 18 100 V	8,0 mm

**Reifen zulässig:** Ja

**Reifen verkehrssicher:** Ja

### ERSATZ-/NOTRAD & ZUBEHÖR

**Bordwerkzeug vorhanden:** Ja

**Wagenheber vorhanden:** Ja

## » Wertmindernde Faktoren

Nr	Bauteil	Schadensbeschreibung	Reparaturempfehlung
1	Windschutzscheibe	Riss	Ersetzen
2	Vorbereitungszeit Metall-Lackierung	Lack Vorbereitung	Ausführen
3	Dach	Delle(n)	Kaltdrücken
4	Seitenwand hinten rechts	Instandsetzung nicht sach-/fachgerecht	Instandsetzen + lackieren (teilweise)
5	Stoßfängerspoiler vorne	Kratzer	Smart Repair
6	Ladekante	Kratzer	Auslegen + Polieren

## » Gebrauchsspuren

Nr	Bauteil	Schadensbeschreibung	Reparaturempfehlung
1	Kühlerflüssigkeit	Füllstand niedrig	Akzeptabel (Gebrauchsspur)
2	Tür vorne links	Delle(n)	Akzeptabel (Gebrauchsspur)
3	Diffusor	Kratzer	Akzeptabel (Gebrauchsspur)
4	Heckklappe	Delle(n)	Akzeptabel (Gebrauchsspur)
5	Einstiegsschweller hinten rechts	Kratzer	Akzeptabel (Gebrauchsspur)
6	Radkappe hinten links	Kratzer	Akzeptabel (Gebrauchsspur)
7	Bremsscheiben vorne	Flugrost	Akzeptabel (Gebrauchsspur)

## » Merkantile Wertminderung

Vorschäden bekannt:	Nein
Vorschäden feststellbar:	Ja
Nachlackierungen vorhanden:	Ja
Nachlackierungen professionell ausgeführt:	Nein
Lackschichtdickenmessung durchgeführt:	Ja - mit Auffälligkeiten/Abweichungen

### ERGEBNISSE DER LACKSCHICHTDICKENMESSUNG

Bauteil	Lack ( $\mu\text{m}$ )
Lackschichtdicke Seitenwand hinten rechts ( $\mu\text{m}$ )	2.080,0
Lackschichtdicke Tür hinten rechts ( $\mu\text{m}$ )	655,0

Pro Bauteil wurden mindestens 3 Messungen durchgeführt.

## » Hinweise zum Zustandsbericht

**Angaben zum Auftrag und zum Bewertungsumfang:**

Es wurde der Auftrag erteilt, einen Zustandsbericht über das beschriebene Fahrzeug zu erstellen.

Die Fahrzeugzustandsbewertung erfolgte auftragsgemäß auf Basis der vom Auftraggeber vorgegebenen Standards für Fahrzeugbewertungen. Die Feststellungen im Einzelfall trifft der Sachverständige aufgrund eigener Sachkunde und nach eigenem sachverständigen Ermessen.

**Fahrzeug-Identifizierung:**

WVGZZZ5NZLW402330

FIN abgelesen und stimmt mit Unterlagen überein

**Allgemeinzustand:**

Verschmutzt

**Besichtigungsbedingungen:**

Ausreichend

**Hebebühne/Hubmittel benutzt:**

Ja

**Motorenlauf durchgeführt:**

Ja

**Fahrprobe durchgeführt:**

Ja

## » Sonstige Bemerkungen

Vorliegendes Exemplar wurde auf elektronischem Wege erzeugt. Es ist ohne Originalunterschrift gültig.

## » Ansichtsfotos



Fahrzeugansicht - diagonal vorne links



Fahrzeugansicht - diagonal vorne rechts



Fahrzeugansicht - diagonal hinten links



Fahrzeugansicht - diagonal hinten rechts



Innenraum - Cockpit mit Laufleistung



Equipment - Bordwerkzeug



Seitenansicht - Schweller links



Seitenansicht - Schweller rechts



Fahrzeug - Typenschild/Fahrgestellnummer



Räder - Rad montiert vorne links

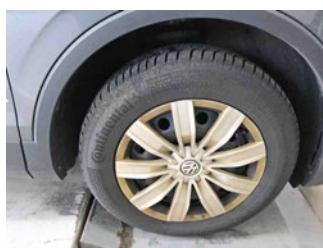

Räder - Rad montiert vorne rechts

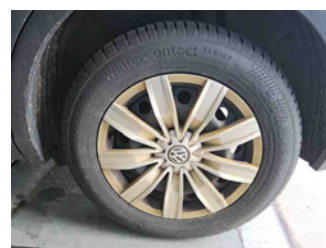

Räder - Rad montiert hinten links

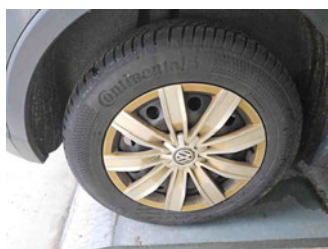

Räder - Rad montiert hinten rechts



Räder - Rad beiliegend #1

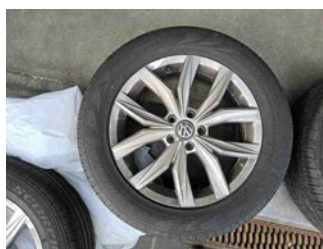

Räder - Rad beiliegend #2



Räder - Rad beiliegend #3

# Zustandsbericht

- Protokoll der Fahrzeugbewertung -



Räder - Rad beiliegend #4



Innenraum - Mittelkonsole



Fahrzeug - Motorraum offen



Equipment - Boardmappe/  
Securitybag



Innenraum - Kofferraum

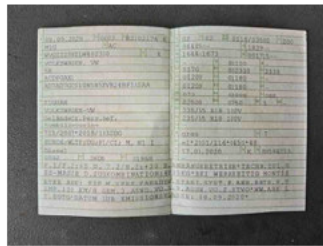

Fahrzeug - abgegebene ZB1



Equipment - Anhängerkupplung



Lackstärke Tür hinten rechts



Lackstärke Seitenwand hinten  
rechts



Fahrzeug - Serviceunterlagen /  
Wartungsnachweis



Innenraum - vorne



Innenraum - hinten



Unterbodenscan



Innenraum -  
Navigationsgerät/Radio

**» Beschädigungsfotos****WERTMINDERNDE FAKTOREN**

1 - Windschutzscheibe - Riss - Ersetzen



2 - Vorbereitungszeit Metall-Lackierung - Lack Vorbereitung - Ausführen

3 - Dach - Delle(n) - Kaltdrücken



4 - Seitenwand hinten rechts - Instandsetzung nicht sach-/fachgerecht - Instandsetzen + lackieren (teilweise)



5 - Stoßfängerspoiler vorne - Kratzer - Smart Repair



6 - Ladekante - Kratzer - Auslegen + Polieren



## GEBRAUCHSSPUREN

1 - Kühlerflüssigkeit - Füllstand niedrig - Akzeptabel (Gebrauchsspur)



2 - Tür vorne links - Delle(n) - Akzeptabel (Gebrauchsspur)

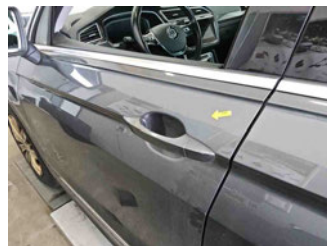
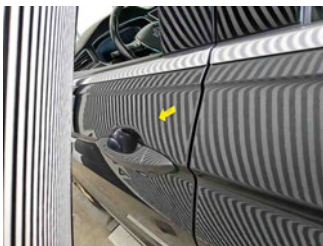

3 - Diffusor - Kratzer - Akzeptabel (Gebrauchsspur)



4 - Heckklappe - Delle(n) - Akzeptabel (Gebrauchsspur)

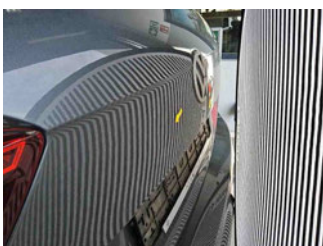

5 - Einstiegsschweller hinten rechts - Kratzer - Akzeptabel (Gebrauchsspur)



6 - Radkappe hinten links - Kratzer - Akzeptabel (Gebrauchsspur)



7 - Bremsscheiben vorne - Flugrost - Akzeptabel (Gebrauchsspur)

Kommentar

Verschleißgrenze beachten

