

## » Übersicht

**Auftrags-Nr:** 1002439418  
**Besichtigt am:** 11.05.2026 14:41  
**Berichts-Nr:** 10592651  
**FIN:** WVVZZZAWZNU013337



Fahrzeugansicht - diagonal  
vorne links



Fahrzeugansicht - diagonal  
hinten rechts



Innenraum - Cockpit mit  
Laufleistung

## » Fahrzeugdaten

<b>Fahrzeugkategorie:</b>	Personenkraftwagen
<b>Fahrzeugart:</b>	Limousine
<b>Hersteller:</b>	Volkswagen
<b>Modell:</b>	Polo
<b>HSN / TSN:</b>	0603 / CDS
<b>Erstzulassungsdatum:</b>	16.05.2022
<b>Laufleistung:</b>	15.668 km
<b>Nachweis Kilometerstand:</b>	Abgelesen
<b>Farbe:</b>	Rauchgrau Metallic
<b>Farbe Dach:</b>	Rauchgrau Metallic
<b>Antriebsart:</b>	Frontantrieb
<b>Motorisierung/Kraftstoff:</b>	Benzin
<b>Hubraum:</b>	1.000 ccm
<b>Leistung:</b>	70 kW (96 PS)
<b>Fahrzeuglänge:</b>	
<b>Fahrzeughöhe:</b>	
<b>Fahrzeugbreite:</b>	
<b>Zulässiges Gesamtgewicht:</b>	
<b>Radstand:</b>	
<b>Anzahl Achsen:</b>	2
<b>Zylinder:</b>	3
<b>Schadstoffklasse:</b>	Euro 6
<b>Anzahl Türen:</b>	4
<b>Anzahl Sitze:</b>	5
<b>Getriebe:</b>	Schaltgetriebe 5-Gang
<b>Polsterart:</b>	Stoff
<b>Interieurfarbe:</b>	Titanschwarz/Titanschwarz/Schwarz/ Ceramique
<b>Anzahl vorhandene Schlüssel:</b>	2

## » Dokumente & Wartung

<b>Nächste HU:</b>	07.2022
<b>Zulassungsbescheinigung (ZBT1 Original) vorhanden:</b>	Ja
<b>Zulassungsbescheinigung entgegengenommen:</b>	Ja
<b>Kennzeichen entgegengenommen:</b>	Keine
<b>Wartungsheft:</b>	Digital
<b>Wartungsnachweis:</b>	Nicht prüfbar
<b>Datum der letzten Wartung:</b>	
<b>Km-Stand bei letzter Wartung:</b>	

## » Fahrzeugausstattung

2 USB-C-Schnittstellen vorn, 2 USB-C-Ladebuchsen an der Mittelkonsole hinten	Dreipunkt-Automatiksicherheitsgurte mit Gurtstraffer für die äußeren Rücksitzplätze
3 Kopfstützen hinten	Dreipunkt-Automatiksicherheitsgurte vornmit Höheneinstellung und Gurtstraffer
3-Zylinder-Ottomotor 1,0 l	Einparkhilfe - Warnsignale bei Hindernissen im Front- und Heckbereich
3-Zylinder-Ottomotor 1,0 l TSI, 70 kW	Einton-Signalhorn
4 Leichtmetallräder "Essex" 5,5 J x 15 in Schwarz, Oberfläche glanzgedreht	Elektronisches Stabilisierungsprogramm mit Gegenlenkunterstützung, ABS, ASR, EDS und MSR
4 Türen	Entfall des Schriftzugs für die Motorbezeichnung auf der Gepäckraumklappe
5-Gang-Schaltgetriebe	Essex 5,5 J x 15 in Schwarz / glanzgedreht, Reifen 185/65 R 15 rollwiderstandsoptimiert
6 Lautsprecher	Fahrassistent "Travel Assist" und Spurhalteassistent "Lane Assist"
Abdeckungen für Leichtmetallräder	Fahrlichtschaltung automatisch, mit LED-Tagfahrlicht sowie "Coming home"- und "Leaving home"-Funktion
Abgasendrohr hinten (Standard)	Fahrzeuge mit besonderen Produktaufwer- tungsmaßnahmen
Abgasnorm EU6 AP	Fahrzeugklassen-Differenzierung -2G0- für Bauzustand Europa
Ablagetaschen an den Rückseiten der Vordersitze	Federbereich 04 nur Einbausteuerung keine Bedarfsprognose
Airbag für Fahrer und Beifahrer, mit Beifahrerairbag-Deaktivierung	Fensterheber elektrisch
Aktivkohlebehälter (EVAP)	Fernlichtregulierung "Light Assist"
App-Connect inkl. App-Connect Wireless für Apple CarPlay und Android Auto	Fertigungsablauf Süd-Afrika
Aufkleber/Schilder, deutsch-französisch-holländisch	Frischluftansaugung mit Aktivkohlefilter
Außenspiegel auf Fahrerseite asphärisch	Frontantrieb
Außenspiegel elektrisch einstell-, anklapp- und beheizbar, mit Beifahrerspiegelabsenkung	Frontscheibe in Verbundsicherheitsglas, wärmedämmend
Außenspiegel rechts, konvex	Fußgänger- und Radfahrererkennung
Außenspiegelgehäuse und Türgriffe in Wagenfarbe	Fußhebelwerk "Standard"
Automatische Distanzregelung ACC mit Geschwindigkeitsbegrenzer	Gepäckraumabdeckung
Batterie 320A (49Ah)	Gepäckraumbeleuchtung
Batterie/Generator Kapazität Standard	Gepäckraumboden
Bauteilesatz ohne länderspezifische Bauvorschrift	Gewichtsbereich 9 nur Einbausteuerung keine Bedarfsprognose
Beifahrersitzlehne nicht umklappbar	Handbremshebelgriff in Leder
Berganfahrassistent	Heckscheibenwischer mit Intervallschaltung
Betriebserlaubnis Nachtrag	Hinterachse "Standard"
Bordbuchhalterung unter dem linken Vordersitz	Innenleuchten mit Abschaltverzögerung und Dimmfunktion, 2 Leseleuchten vorn und 2 hinten
Bordliteratur in Deutsch (Deutschland)	Innenspiegel automatisch abblendend
Chrom-Paket	Instrumententafel geschäumt
Dachhimmel in Ceramique	IQ.DRIVE-Paket inkl. "Travel Assist"
Dämpfung hinten	ISOFIX-Halteösen für Kindersitze auf den äußeren Rücksitzen sowie auf dem Beifahrersitz, i-Size-kompatibel
Dämpfung vorn	Kältemittel R1234yf
Dekoreinlagen "Lave Stone Black" für Instrumententafel und Türverkleidungen vorn	Kein Sonderfahrzeug, Standard-Ausführung
Digital Cockpit Pro, mehrfarbig, verschiedene Info-Profile wählbar	Keine Aktionsausführung
Digitaler Radioempfang DAB+	Kennzeichenträger vorn und hinten (ECE)
Diversity-Antenne für FM-Empfang	Klimaanlage "Air Care Climatronic" mit Aktiv-Kombifilter und 2-Zonen-Temperaturregelung
Drehstromgenerator 140 A	
Dreipunkt-Automatiksicherheitsgurt für mittleren Rücksitzplatz	

Kombi-Instrument mit elektronischem Tachometer, Kilometer- und Tageskilometerzähler, Drehzahlmesser	Ohne Nebelscheinwerfer
Kopfairbags vorn und hinten, Seitenairbags vorn, Center-Airbag	Ohne Scheinwerferreinigungsanlage
Kraftstoffsystem Otto-Einspritzer	Ohne Sprachsteuerung
Kurzheck	Ohne Spurwechselassistent
Landesverkaufsprogramm Deutschland	Ohne Trittschutzfolie für Türeinstieg
LED-Rückleuchten	Ohne Verkehrszeichenerkennung
LED-Scheinwerfer mit Tagfahrlicht	Ohne Wärmespeicher/Zusatzheizung
Lendenwirbelstützen vorn	Ohne zus. Leuchten (Beleuchtungen innen)
Lenksäule mit Höhen- und Längseinstellung	Ohne zus. Triebwerks-Unterschutz
Leuchtweitenregulierung	Ohne Zusatz-/Standheizung
Licht-und-Sicht-Paket inkl. "Light Assist"	Ohne zusätzliche Bereifung
Life	Online-Dienst, mit OCU, mit Head Unit Codierung, ohne WFS-Verbund
Linkslenker	Radio
Make-up-Spiegel beleuchtet in den Sonnenblenden	Radio "Ready 2 Discover" inkl. "Streaming & Internet"
Mittelarmlehne vorn längseinstellbar, mit Ablagebox	Radsicherungen mit erweitertem Diebstahlschutz
Modul Boden hinten Ausführung 1	Radstand
Müdigkeitserkennung	Rechtsverkehr
Multifunktionskamera	Regensensor
Multifunktionslenkrad in Leder	Regionscode " ECE " für Radio
Nebelschlussleuchte, Rechtsverkehr	Reifen 185/65 R 15, rollwiderstandsoptimiert
Nicht Heissland	Reifen ohne Festlegung der Reifenmarke
Nichtraucherausführung - Ablagefach und 12-V-Steckdose vorn	Reifenkontrollanzeige
Normalsitze vorn	Rückfahrkamera "Rear View"
Notbremsassistent "Front Assist" (für automatische Distanzregelung ACC bis 210 km/h)	Rücksitzbank ungeteilt, Lehne asymmetrisch geteilt umklappbar
Notruf-Service; keine Registrierung notwendig, Dienst ist bei Auslieferung aktiviert	Schaltgetriebe MQ200
Ohne 2. Batterie	Schalthebelknauf in Leder
Ohne alternativ-Antriebssystem	Scheibenbremsen vorn (Geomet D)
Ohne Ambientebeleuchtung außen	Seitenscheiben hinten und Heckscheibe abgedunkelt
Ohne Anhängavorrichtung	Serienkraftstoff-Erstbefüllung
Ohne Aufkleber und Embleme	Serviceanzeige 30000 km oder 2 Jahre ( flexibel )
Ohne beheizbare Scheibenwaschdüsen	Servolenkung
Ohne besondere Karosseriemaßnahmen	Sicherheitsoptimierte Kopfstützen vorn
Ohne Bordwerkzeug und Wagenheber	Sitzmittelbahnen der Vordersitze und der äußeren Rücksitzplätze in Stoff "Life"
Ohne Dacheinsatz (Volldach)	Spezielles Typschild für EG für M1-Pkw
Ohne Differenzialsperre	Stabilisator vorn
Ohne Dynamic Drive Control	Standard-Klimazonen
Ohne ECO-Funktion	Start-Stopp-System mit Bremsenergie-Rückgewinnung
Ohne erweitertem Sicherheitssystem	Stoßfänger in Wagenfarbe, Kühlergrill mit Chromleiste
Ohne Folienbeklebung	Telefonschnittstelle
Ohne Individualeinbau	Textilfußmatten vorn und hinten
Ohne Innenleuchte im Fußraum	Tire Mobility Set: 12-Volt-Kompressor und Reifendichtmittel
	Trägerfrequenz 433,92 bis 434,42 MHz

Transportschutzfolie (Mindestschutz) mit zus.  
Transportschutzmaßnahmen  
Trommelbremsen hinten  
Tür und Seitenverkleidung  
Typprüfland Deutschland  
Überführungsausrüstung,-nasse Grenze  
Überhang hinten, kurz  
Verbandtasche, Warndreieck und Warnweste  
Version Standard  
Vorbereitet für "We Connect" und "We Connect Plus"  
Vorbereitet für spätere Freischaltung: Navigationsfunktion  
"Discover Media" inkl. "Streaming & Internet"  
Vordersitze beheizbar  
Vordersitze mit Höheneinstellung  
Warnleuchte für Waschwasserstand  
Warnton und -leuchte für nicht angelegte Gurte vorn und hinten  
Wartungsintervallverlängerung  
Wegfahrsperrung elektronisch  
Zentralverriegelung ohne Safe-Sicherung, mit  
Funkfernbedienung und 2 Funkklappschlüsseln

## » Bereifung

### MONTIERTE BEREIFUNG

Hersteller	Ort	Position	Typ	Felge	Dimension	Profiltiefe
Goodyear	Vorne	Links	Ganzjahresreifen	Aluminium	185/65 R 15 92 V	5,0 mm
Goodyear	Vorne	Rechts	Ganzjahresreifen	Aluminium	185/65 R 15 92 V	5,0 mm
Goodyear	Hinten	Links	Ganzjahresreifen	Aluminium	185/65 R 15 92 V	6,0 mm
Goodyear	Hinten	Rechts	Ganzjahresreifen	Aluminium	185/65 R 15 92 V	6,0 mm

**Reifen zulässig:** Ja

**Reifen verkehrssicher:** Ja

### ERSATZ-/NOTRAD & ZUBEHÖR

**Tirefit vorhanden:** Ja

**Tirefit Ablaufdatum:** 05.2025

**Kompressor vorhanden:** Ja

**» Wertmindernde Faktoren**

<b>Nr</b>	<b>Bauteil</b>	<b>Schadensbeschreibung</b>	<b>Reparaturempfehlung</b>
1	Heckklappe	Kratzer	Lackieren
2	Außenschweller rechts	Delle(n) und Kratzer	Instandsetzen + lackieren
3	Vorbereitungszeit Metall-Lackierung	Lack Vorbereitung	Ausführen
4	Stoßfänger hinten	Kratzer	Spotrepair
5	Tür vorne links	Kratzer	Auslegen + Polieren
6	Tirefit	Abgelaufen	Ersetzen
7	Tür hinten links	Kratzer	Auslegen + Polieren

**» Gebrauchsspuren**

Das Fahrzeug weist dem Alter, der Laufleistung und dem Einsatzzweck entsprechende Gebrauchsspuren auf.

## » Merkantile Wertminderung

<b>Vorschäden bekannt:</b>	Ja
<b>Vorschäden feststellbar:</b>	Nein
<b>Nachlackierungen vorhanden:</b>	Nein
<b>Lackschichtdickenmessung durchgeführt:</b>	Ja - ohne Auffälligkeiten/Abweichungen

Nr	Bauteil	Schadensbeschreibung	Reparaturstatus	Reparaturkosten
1	Andere	Vollkaskoschaden		€ 1.400,00
2	Andere	Vollkaskoschaden		€ 8.000,00
3	Andere	Vollkaskoschaden		€ 1.500,00
<b>Summe (ohne MwSt.):</b>				<b>€ 10.900,00</b>

### ERGEBNISSE DER LACKSCHICHTDICKENMESSUNG

Die Messwerte lagen im üblichen Bereich.

Pro Bauteil wurden mindestens 3 Messungen durchgeführt.

## » Hinweise zum Zustandsbericht

**Angaben zum Auftrag und zum Bewertungsumfang:**

Es wurde der Auftrag erteilt, einen Zustandsbericht über das beschriebene Fahrzeug zu erstellen.

Die Fahrzeugzustandsbewertung erfolgte auftragsgemäß auf Basis der vom Auftraggeber vorgegebenen Standards für Fahrzeugbewertungen. Die Feststellungen im Einzelfall trifft der Sachverständige aufgrund eigener Sachkunde und nach eigenem sachverständigen Ermessen.

**Fahrzeug-Identifizierung:**

WVWZZZAWZNU013337

FIN abgelesen und stimmt mit Unterlagen überein

**Allgemeinzustand:**

Gereinigt

**Besichtigungsbedingungen:**

Ausreichend

**Hebebühne/Hubmittel benutzt:**

Nein

**Motorenlauf durchgeführt:**

Ja

**Fahrprobe durchgeführt:**

Nein

## » Sonstige Bemerkungen

Vorliegendes Exemplar wurde auf elektronischem Wege erzeugt. Es ist ohne Originalunterschrift gültig.

## » Ansichtsfotos



Fahrzeugansicht - diagonal vorne links



Fahrzeugansicht - diagonal vorne rechts



Fahrzeugansicht - diagonal hinten links



Fahrzeugansicht - diagonal hinten rechts



Innenraum - Cockpit mit Laufleistung



Seitenansicht - Schweller links



Seitenansicht - Schweller rechts



Fahrzeug - Typenschild/Fahrgestellnummer



Räder - Rad montiert vorne links



Räder - Rad montiert vorne rechts

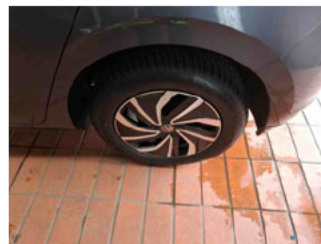

Räder - Rad montiert hinten links



Räder - Rad montiert hinten rechts



Innenraum - Mittelkonsole

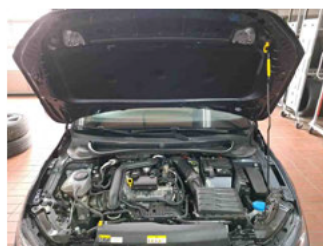

Fahrzeug - Motorraum offen

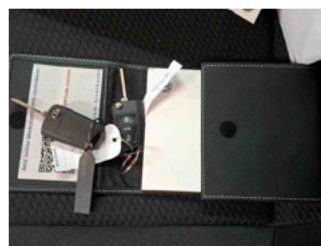

Equipment - Boardmappe/ Securitybag



Innenraum - Kofferraum

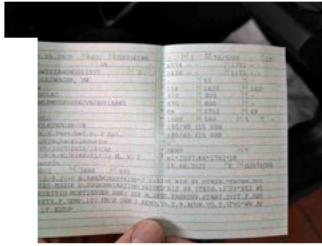

Fahrzeug - abgegebene ZB1

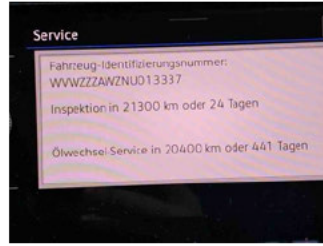

Fahrzeug - Serviceunterlagen /  
Wartungsnachweis



Innenraum - vorne



Innenraum - hinten



Räder - Haltbarkeitsdatum  
Tirefit



Innenraum -  
Navigationsgerät/Radio

## » Beschädigungsfotos

### WERTMINDERNDE FAKTOREN

#### 1 - Heckklappe - Kratzer - Lackieren



#### 2 - Außenschweller rechts - Delle(n) und Kratzer - Instandsetzen + lackieren



#### 3 - Vorbereitungszeit Metall-Lackierung - Lack Vorbereitung - Ausführen

#### 4 - Stoßfänger hinten - Kratzer - Spotrepair



#### 5 - Tür vorne links - Kratzer - Auslegen + Polieren



## 6 - Tirefit - Abgelaufen - Ersetzen



## 7 - Tür hinten links - Kratzer - Auslegen + Polieren

