

Minderwertbericht

Auftragsdaten

Dokumentnummer:

Auftrag vom:

Auftrag durch:

Auftrag per:

Bewertungsdatum:

Wertzusammenfassung

geschätzte Reparaturkosten gesamt ohne Mwst:

Minderwerte gesamt:

Laut herrschender Rechtsprechung fällt bei einem entstandenen Minderwertausgleich keine Mehrwertsteuer laut Umsatzsteuergesetz an, da zwischen den Vertragsparteien kein umsatzsteuerpflichtiger Leistungsaustausch stattfindet.

Bemerkungen Wertzusammenfassung:

Der in diesem Gutachten ausgewiesene Fahrzeugwert beinhaltet bereits sämtliche marktüblich anzusetzenden Wertabzüge. Insbesondere wurden die dargelegten Minderwerte im Rahmen der Wertermittlung vollständig berücksichtigt. Ein gesonderter Abzug oder eine zusätzliche Berücksichtigung eines Minderwerts ist daher nicht vorzunehmen.

Besichtigung

Datum und Uhrzeit:

Art der Besichtigung:

Besichtigungsadresse:

Erfolgt durch:

Beteiligte

Auftraggeber:

Fahrzeugdaten

Amtliches Kennzeichen:		FIN:	AHTBB3CD501780870
HSN/TSN:	5013 / AKL	Fahrzeugart:	PKW (Geländewagen)
Aufbau:	Pickup	Hersteller:	Toyota
Modell:	Hilux 2.4 D-4D Double Cab Comfort 4x4 (EURO 6d)	Erstzulassung:	21.02.2023
Letztzulassung:	21.02.2023	Anzahl Vorbesitzer:	0
Anzahl Türen:	4	Emissionsgruppe:	Euro 6d
Feinstaubplakette:	Grün	Leistung:	110,0 KW
Hubraum:	2.393 ccm	Antriebsart:	Diesel
Antriebskonzept:	Allradantrieb	Getriebeart:	Automatik
Laufleistung abgelesen:	161451 Kilometer	Laufleistung geschätzt:	161451 Kilometer

Farbe außen

Farbe außen:	Super White 2	Lackart:	uni (2-Schicht)
---------------------	---------------	-----------------	-----------------

Farbe und Polsterung innen

Art der Polsterung:	Black
----------------------------	-------

Maße und Gewichte

Zulässiges Gesamtgewicht:	3000,0 kg
Leergewicht:	1885,0 kg
Nutzlast:	1115,0 kg

Serienausstattung

3. Bremsleuchte, Airbag Beifahrerseite abschaltbar, Airbag Fahrer-/Beifahrerseite, Aktive Kopfstützen vorn, Anhänger-Stabilisierungs-Programm (TSC), Antriebsart: Allradantrieb, Antriebs-Schlupfregelung (ASR / TRC), Audiobedienung am Lenkrad, Audiosystem: Multimedia Toyota Touch, Außenspiegel elektr. anklappbar, Außenspiegel elektr. verstell- und heizbar, Außenspiegel verchromt, Autom. Begleitfunktion der Beleuchtung (Follow me home, FMH), Blinkleuchte in Außenspiegel integriert, Bremsassistent, B-Säulen schwarz, Differentialsperre (Hinterachse), Fahrassistenten-System: Bergabfahrkontrolle (HDC / DAC), Fahrassistenten-System: Berganfahrkontrolle (HAC), Fahrassistenten-System: Eco-Anzeige für verbrauchsoptimiertes Fahren, Fahrassistenten-System: Fernlichtassistent (Abblendautomatik Fahrlicht, AHB), Fahrassistenten-System: Sicherheitssystem Toyota Connect mit automatischem Notruf (eCall), Fensterheber elektrisch, Fensterheber elektrisch hinten, Geschwindigkeits-Regelanlage (Tempomat), Getriebe Automatik - (6-Stufen), Isofix-Aufnahmen für Kindersitz, Karosserie: 4-türig, Klimaautomatik, Knieairbag Fahrerseite, Komfort-Fahrwerk, Kopf-Airbag-System, Kopf-Airbag-System 2.Sitzreihe, Kopfstützen hinten, Lenkrad (Leder), Lenksäule (Lenkrad) verstellbar, LM-Felgen, Mittelarmlehne hinten mit Getränkehalter, Mittelarmlehne vorn, Modellpflege, Motor 2,4 Ltr. - 110 kW D-4D, Nebelscheinwerfer, Park-Assistent mit Rückfahrkamera, Radstand 3085 mm, Reifendruck-Kontrollsystem, Reserverad in Fahrbereifung, Rußpartikelfilter, Schadstoffarm nach Abgasnorm Euro 6d, Schalt-/Wählhebelgriff Leder, Scheinwerfer-Reinigungsanlage (SRA), Schmutzfänger hinten, Schmutzfänger vorn, Seitenairbag hinten, Seitenairbag vorn, Servolenkung, Sicherheitsgurte vorn höhenverstellbar, Sitz vorn links höhenverstellbar, Sitzbezug / Polsterung: Stoff, Sitzheizung vorn, Sonnenblende rechts mit Make-up-Spiegel, Steckdose (12V-Anschluß) in Mittelkonsole, Stoßfänger Wagenfarbe, Tagfahrlicht, Türgriffe außen verchromt, Türgriffe innen verchromt, Verglasung hinten abgedunkelt, Verteilergetriebe zweistufig (Untersetzungsetriebe), Warnanlage für Sicherheitsgurte hinten, Warnanlage für Sicherheitsgurte vorn, Zentralverriegelung mit Fernbedienung

Unterlagen

Zulassungsbescheinigung Teil I:	lag in Kopie vor
--	------------------

Bereifung

montierte Bereifung

Bereifung zulässig: Ja

Bereifung verkehrssicher: Ja

Bereifung Zustand: augenscheinlich unauffällig

Achse und Seite	Größe	Reifenhersteller	Reifenart	DOT	Felgenart	Profiltiefe
Vorderachse links	265/65 R 17,0 112 H	General	Ganzjahresreifen	-	Leichtmetallfelge	5,0 mm
Vorderachse rechts	265/65 R 17,0 112 H	General	Ganzjahresreifen	-	Leichtmetallfelge	5,0 mm
Hinterachse links	265/65 R 17,0 112 H	General	Ganzjahresreifen	-	Leichtmetallfelge	9,0 mm
Hinterachse rechts	265/65 R 17,0 112 H	General	Ganzjahresreifen	-	Leichtmetallfelge	9,0 mm

Feststellungen

Fahrprobe: nicht durchgeführt

Fahrzeugzustand: verschmutzt

Sichtverhältnisse: allgemein ausreichend

Fahrbereitschaft: rollfähig

Letzte Inspektion am: 09.04.2025

Letzte Inspektion bei km-Stand: 140747 km

Inspektion: Dokumentation unvollständig

Zur Begutachtung der Fahrzeugunterseite standen keine technischen Einrichtungen zur Verfügung (z.B. Hebebühne, Hubmittel, Grube o.ä.). Das Fahrzeug konnte daher nur eingeschränkt von unten betrachtet werden.

Allgemeine Angaben zur Begutachtung: Am Fahrzeug wurde eine Lackschichtdickenmessung vorgenommen. Hierbei wurden 3-5 Messungen pro messbarem Bauteil durchgeführt. Im Punkt „Lackschichtdickenmessung/-prüfung“ aufgeführte Positionen dokumentieren seitens des Sachverständigen Auffälligkeiten/Unregelmäßigkeiten. Nicht aufgeführten Bauteile weisen keine Unregelmäßigkeiten im Bereich der Lackschichtdicke auf.

Zubehör

Bezeichnung Zubehör	Aussage/Feststellung	Anzahl	Bemerkung
2. Reifensatz	fehlt		
HU-Prüfbericht	fehlt		
Borddokumente	vorhanden		
Wartungsnachweis	vorhanden		
Zulassungsbescheinigung Teil I	fehlt		Fahrzeug abgemeldet
Funkschlüssel	unvollständig	1	

Details zur Beschädigung

	geschätzte Reparaturkosten (exkl. MwSt.)	Minderwert
Felgen / Bereifung	0,00 €	0,00 €
Fahrzeugzubehör, 2. Reifensatz, laut Ausstattungsliste nicht zum Fahrzeug gehörend, fehlt, prüfen - Kostenerweiterung möglich	0,00 €	0,00 €
Allgemeinzustand	920,00 €	920,00 €
Fahrzeugzubehör, Funkschlüssel, unvollständig, erneuern	300,00 €	300,00 €
Systeme, Batterie, fehlt, erneuern	620,00 €	620,00 €
Mechanik / Motorraum	500,00 €	500,00 €
Motor, Motorschaden, es liegt noch keine Diagnose oder ein Kostenvoranschlag vor, prüfen - Kostenerweiterung möglich	500,00 €	500,00 €
Anbauteile	1.345,00 €	1.345,00 €
Fahrzeugfront, Stoßfänger vorne, deformiert, erneuern + lackieren	1.345,00 €	1.345,00 €
Verglasung	780,00 €	780,00 €
Fahrzeugfront, Hauptscheinwerfer rechts, beschädigt, erneuern	390,00 €	390,00 €
Fahrzeugfront, Hauptscheinwerfer links, beschädigt, erneuern	390,00 €	390,00 €

	geschätzte Reparaturkosten (exkl. MwSt.)	Minderwert
Karosserie	8.270,00 €	3.350,00 €
Fahrzeugfront, Motorhaube, Dellen, instandsetzen + lackieren	1.485,00 €	600,00 €
Innenraum, Einstieg vorne links, Kratzer/Dellen, instandsetzen + lackieren	350,00 €	140,00 €
linke Seite, Tür hinten links, Dellen, Smart Repair	140,00 €	140,00 €
linke Seite, Seitenwand links, Kratzer/Dellen, instandsetzen + lackieren	1.310,00 €	500,00 €
Fahrzeugheck, Heckklappe, Kratzer/Dellen, instandsetzen + lackieren	1.195,00 €	480,00 €
rechte Seite, Seitenwand rechts, Kratzer/Dellen, instandsetzen + lackieren	1.310,00 €	500,00 €
rechte Seite, Tür hinten rechts, Kratzer/Dellen, instandsetzen + lackieren	1.220,00 €	490,00 €
rechte Seite, Tür vorne rechts, Dellen, instandsetzen + lackieren	1.260,00 €	500,00 €

	geschätzte Reparaturkosten (exkl. MwSt.)	Minderwert
Lackierung	1.285,00 €	550,00 €
linke Seite, Kotflügel vorne links, Kratzer, lackieren	875,00 €	350,00 €
linke Seite, Tür vorne links, Kratzer, Smart Repair	60,00 €	60,00 €
Innenraum, Einstieg hinten rechts, Lackabtrag und Korrosion, instandsetzen + lackieren	350,00 €	140,00 €

	geschätzte Reparaturkosten (exkl. MwSt.)	Minderwert
Innenraum / Kofferraum	525,00 €	525,00 €
Innenraum, Handbremshebel, Abdeckung, beschädigt, erneuern	350,00 €	350,00 €
Innenraum, Rücksitzbank, Bezug, lose, instandsetzen - Kostenerweiterung möglich	100,00 €	100,00 €
Innenraum, Handschuhfach, Dämpfer fehlt, beschädigt, erneuern	75,00 €	75,00 €

Lichtbildanlage

Die Lichtbildanlage enthält 78 Fotos

Dokumentnummer: 1915312

Amtliches Kennzeichen:

Fahrzeugidentifikationsnummer: AHTBB3CD501780870



Bild 1: Frontdiagonale links



Bild 2: Heckdiagonale rechts



Bild 3: VIN, Fahrgestellnummer



Bild 4: Tacho

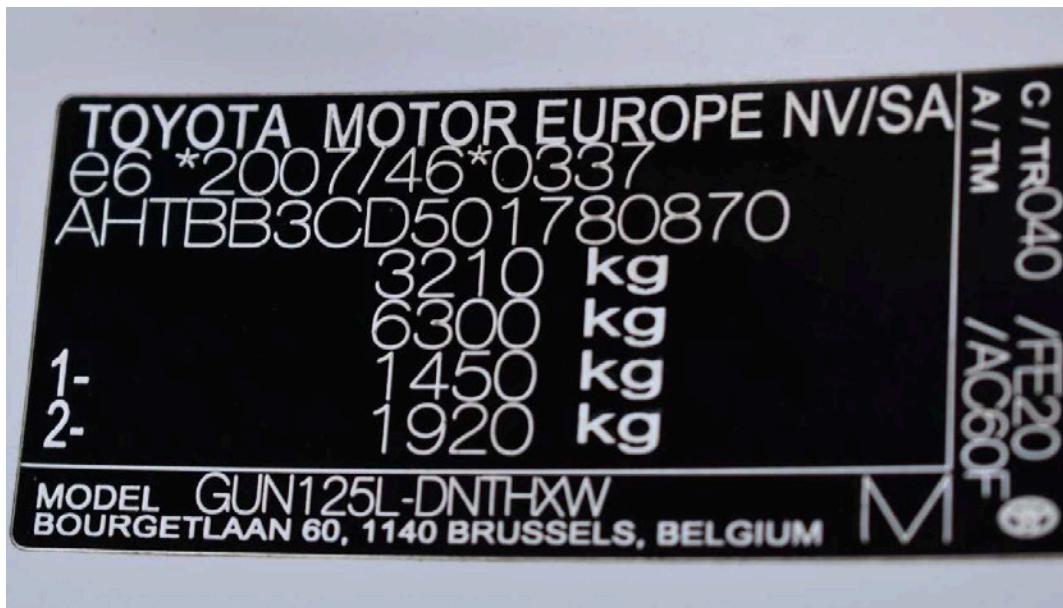

Bild 5: Innenraum vorne



Bild 6: Armaturenbrett



Bild 7: Innenraum hinten



Bild 8: Kofferraum



Bild 9: Dach
Dach

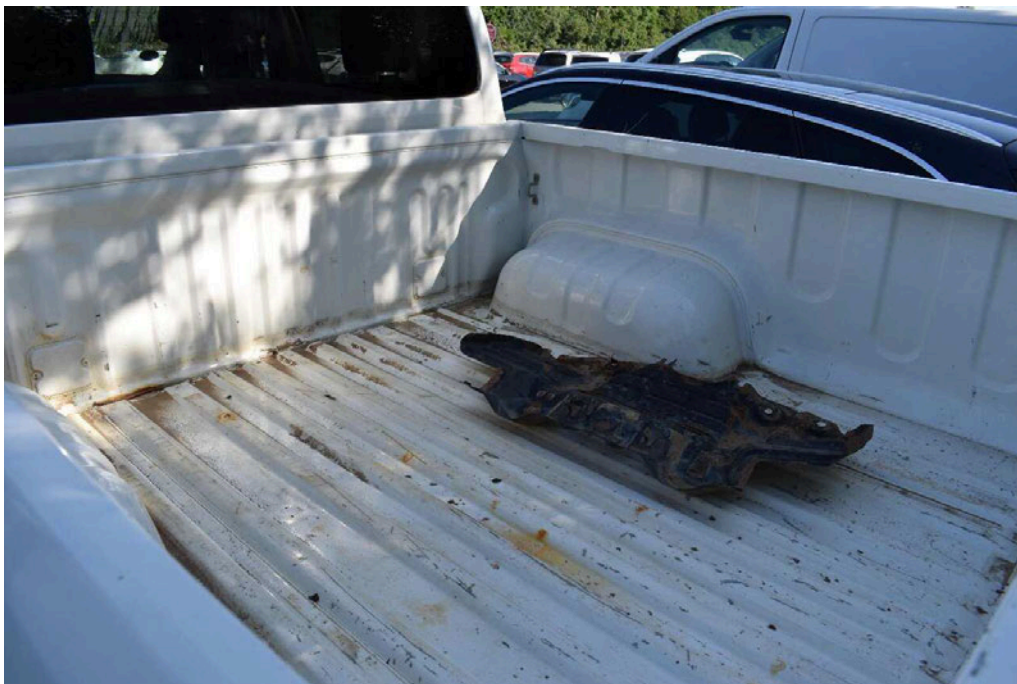

Bild 10: Motorraum



Bild 11: Schlüssel/Borddokumente

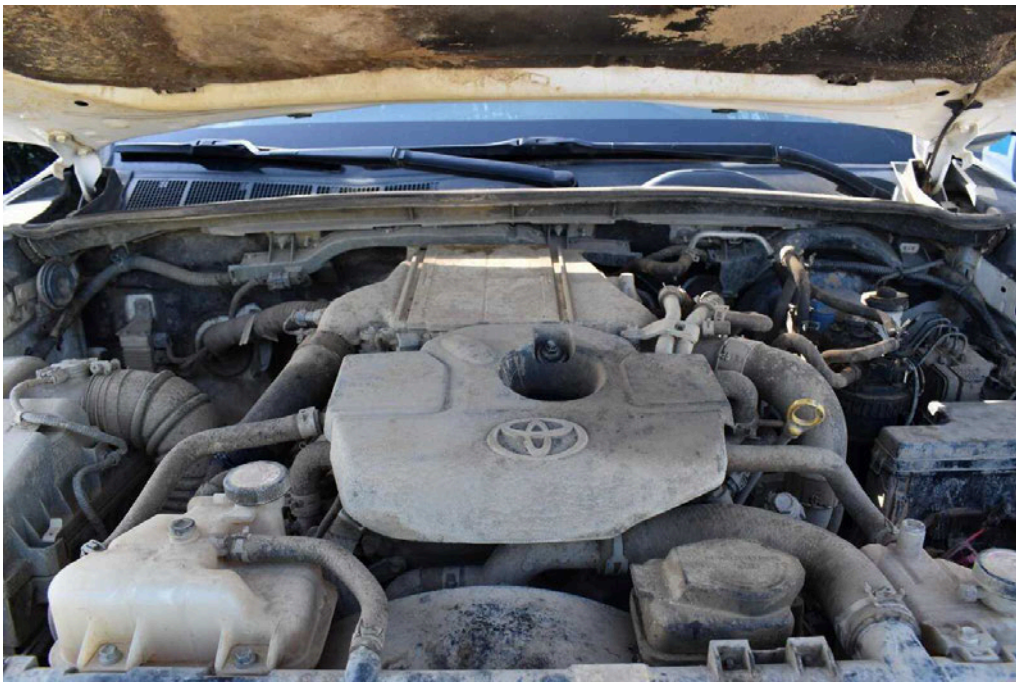

Bild 12: Servicedokumente

Zulassungsbescheinigung Teil I (Fahrzeugschein)			
1	21.02.2023	5013	AKL00165 9
2	2	2	110/3400
3	170		
4	NIG		5325
5	AHTBB3CD50178D870	1	1815
6	TOYOTA		140
7	AN1P(EU,N)		242
8	GUN125(LD)		1450
9	GUN125L-DNTHXW(3Q)		1450
10	TOYOTA HILUX		72
11	TOYOTA EUROPE (B)		3500
12	GELÄNDEFZ GÜ.BEE.B 1.5 T		265/65R17 112S
13	PICK-UP		265/65R17 112S
14	715/2007*2018/1832AR		7
15	EURO6;WLTP;AR;P;U;CH;1;II;N2		E6*2007/46*0337*07
16	DIESEL		13.01.2022
17	0002	36AR	2393
18			
19			
20			
21			
22			
23			
24			
25			
26			
27			
28			
29			
30			
31			
32			
33			
34			
35			
36			
37			
38			
39			
40			
41			
42			
43			
44			
45			
46			
47			
48			
49			
50			
51			
52			
53			
54			
55			
56			
57			
58			
59			
60			
61			
62			
63			
64			
65			
66			
67			
68			
69			
70			
71			
72			
73			
74			
75			
76			
77			
78			
79			
80			
81			
82			
83			
84			
85			
86			
87			
88			
89			
90			
91			
92			
93			
94			
95			
96			
97			
98			
99			
100			

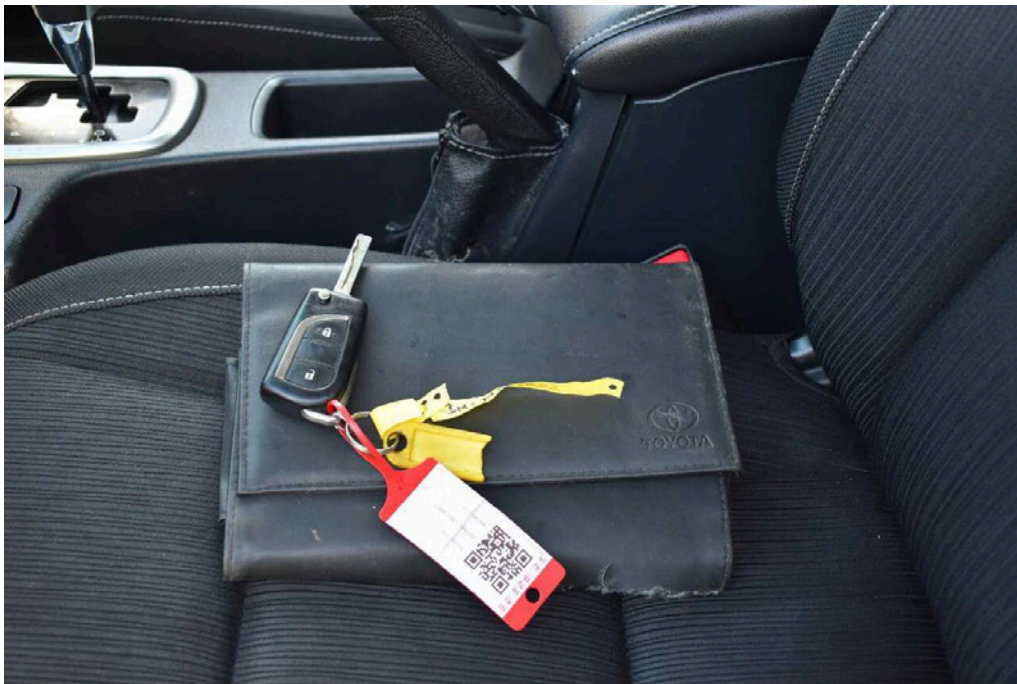
Bild 13: Zulassungsbescheinigung Teil I

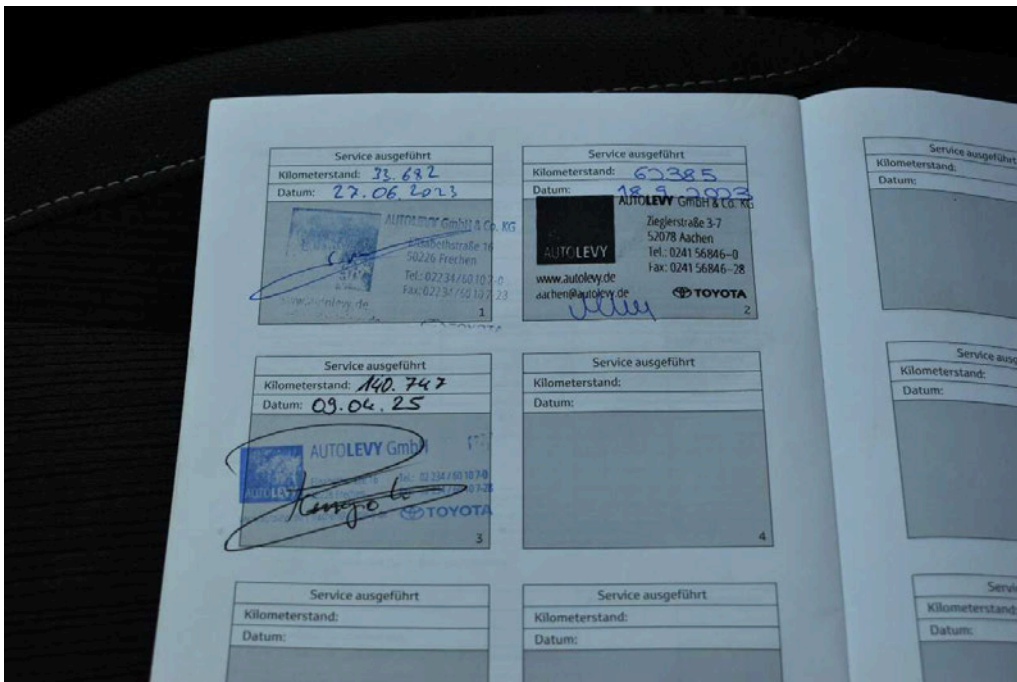

Bild 14
Motor Motorschaden, es liegt noch keine Diagnose oder ein Kostenvoranschlag vor



Bild 15
Systeme Batterie fehlt



Bild 16
Fahrzeugfront Stoßfänger vorne deformiert

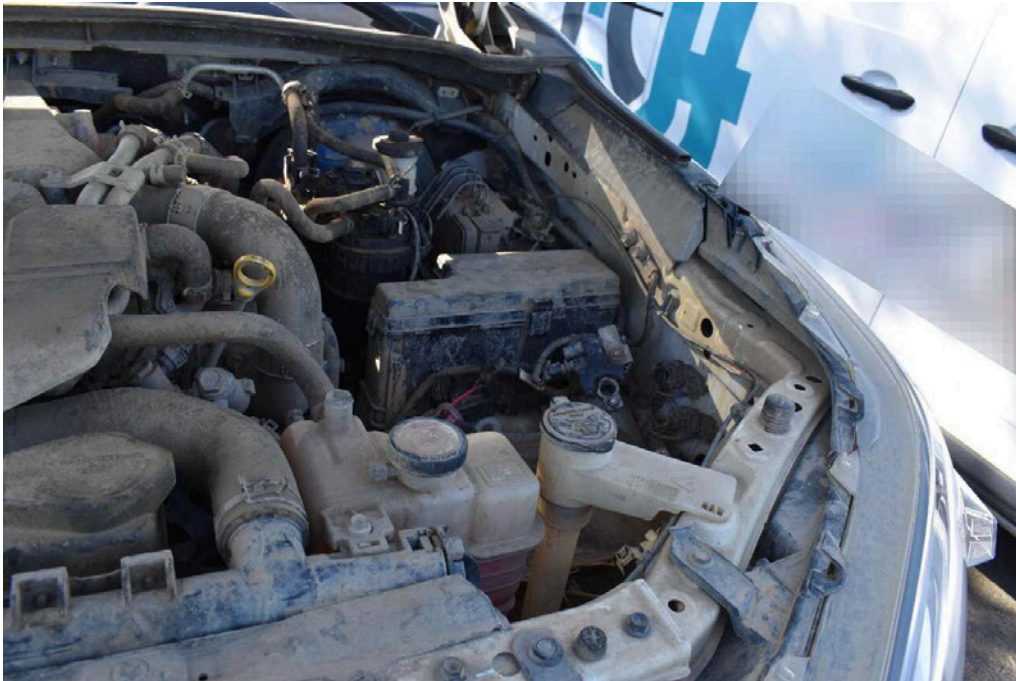

Bild 17
Fahrzeugfront Stoßfänger vorne deformiert



Bild 18
Fahrzeugfront Stoßfänger vorne deformiert



Bild 19
Fahrzeugfront Stoßfänger vorne deformiert



Bild 20
Fahrzeugfront Hauptscheinwerfer rechts beschädigt



Bild 21
Fahrzeugfront Hauptscheinwerfer rechts beschädigt

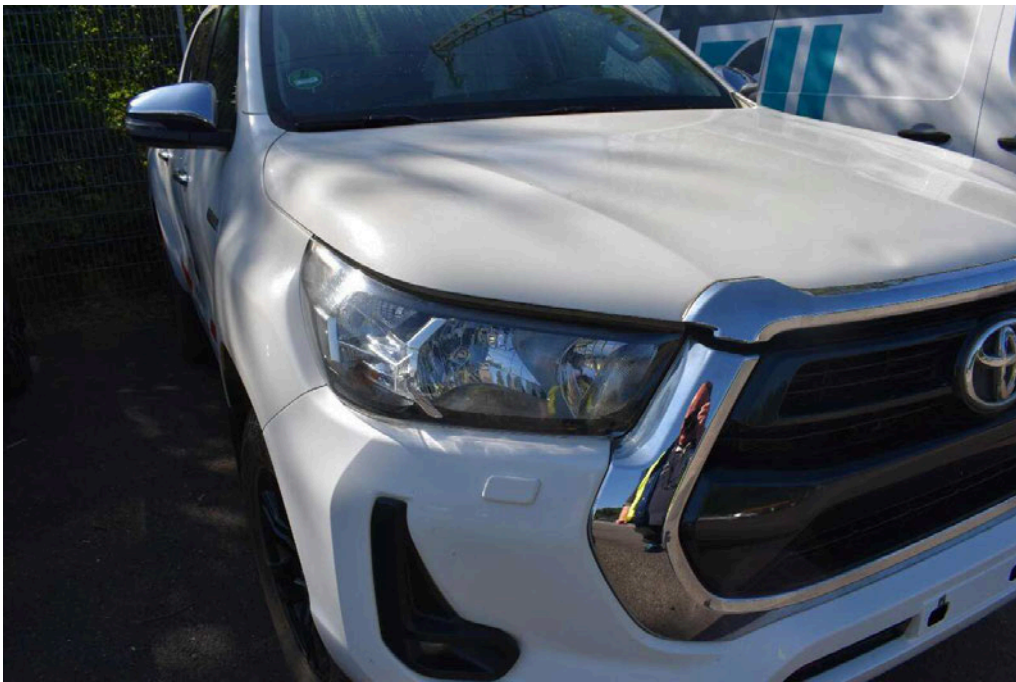

Bild 22
Fahrzeugfront Hauptscheinwerfer links beschädigt

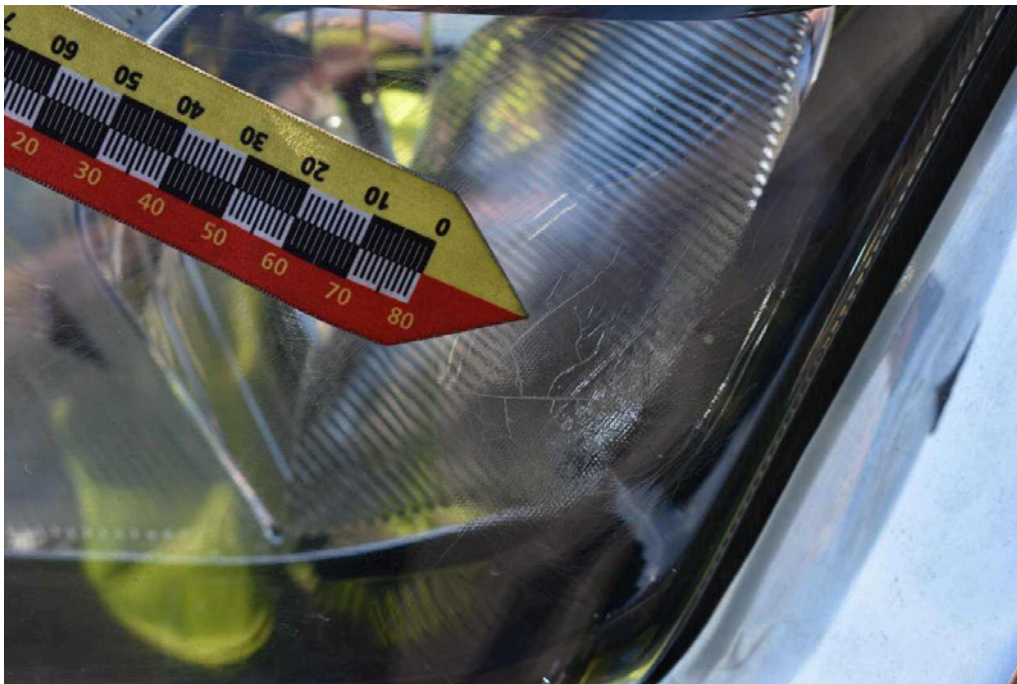

Bild 23
Fahrzeugfront Hauptscheinwerfer links beschädigt



Bild 24
Fahrzeugfront Motorhaube Dellen



Bild 25
Fahrzeugfront Motorhaube Dellen

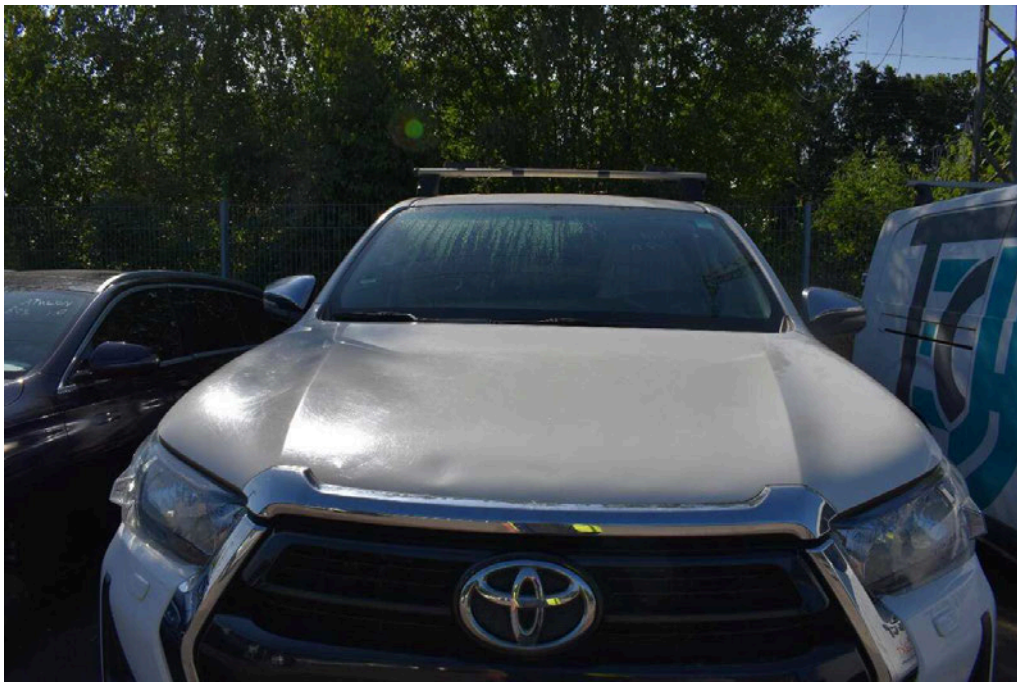

Bild 26
Fahrzeugfront Motorhaube Dellen



Bild 27
Fahrzeugfront Motorhaube Dellen

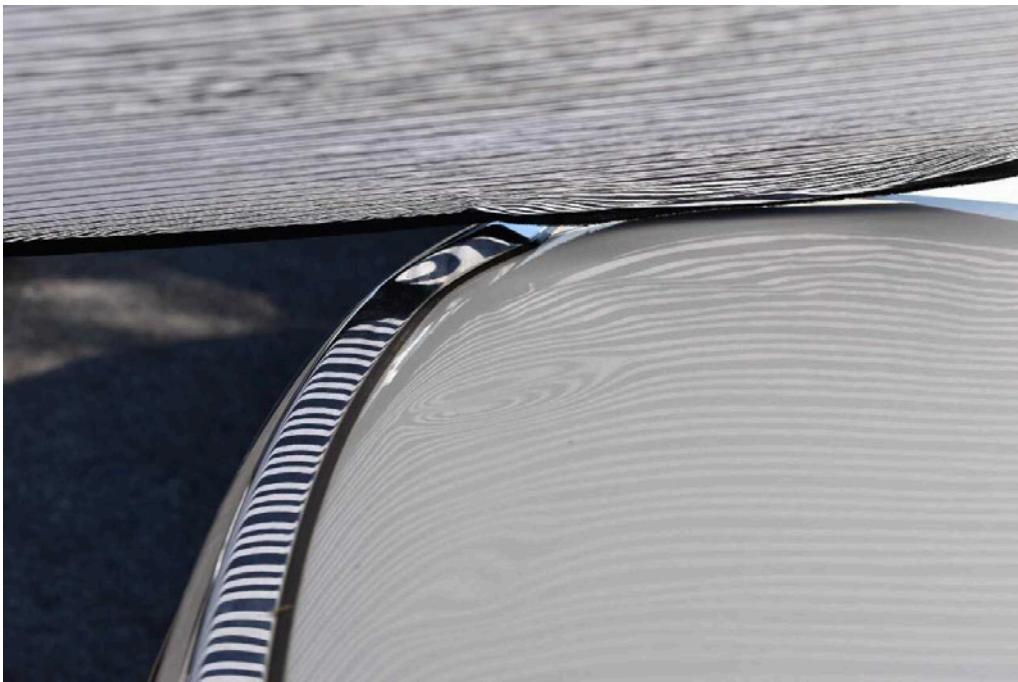

Bild 28
Fahrzeugfront Motorhaube Dellen



Bild 29
linke Seite Kotflügel vorne links Kratzer

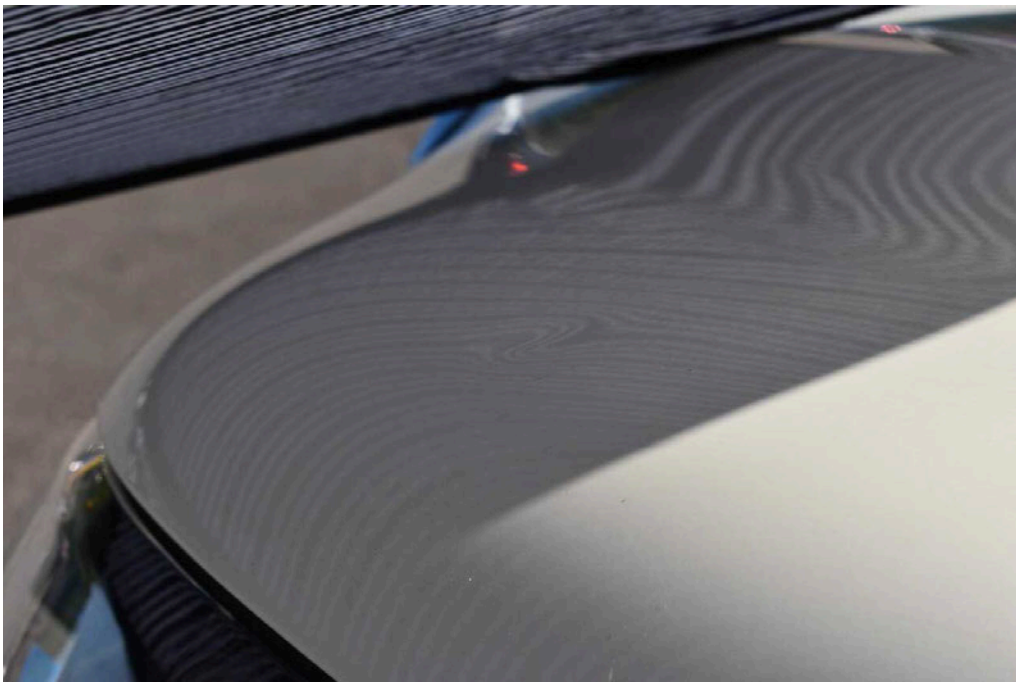

Bild 30
linke Seite Kotflügel vorne links Kratzer



Bild 31
linke Seite Tür vorne links Kratzer



Bild 32
linke Seite Tür vorne links Kratzer

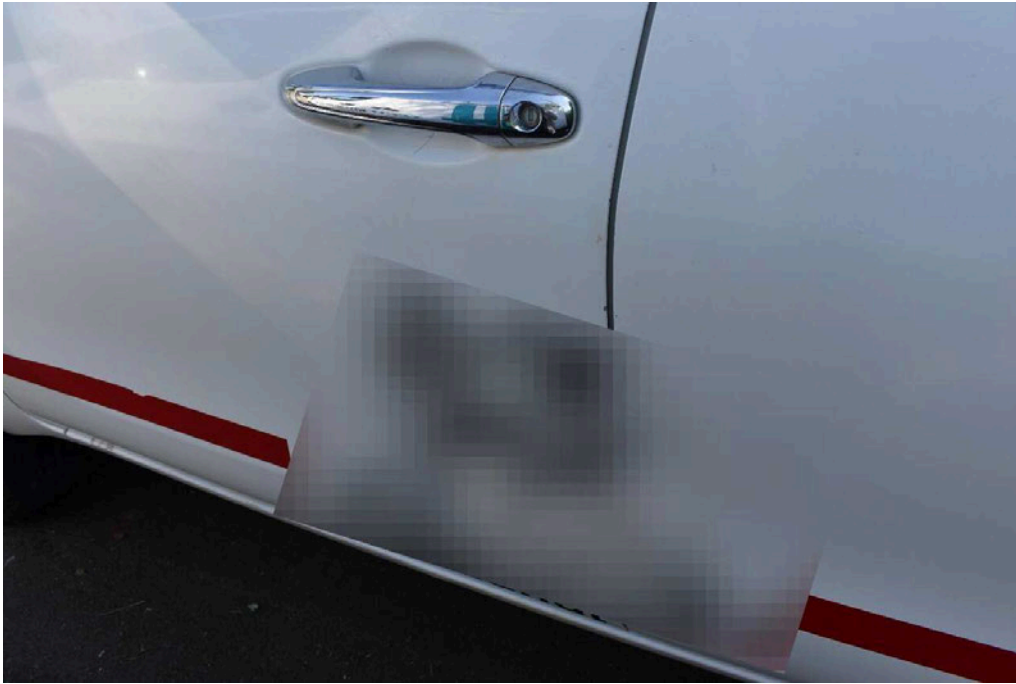

Bild 33
linke Seite Tür vorne links Kratzer

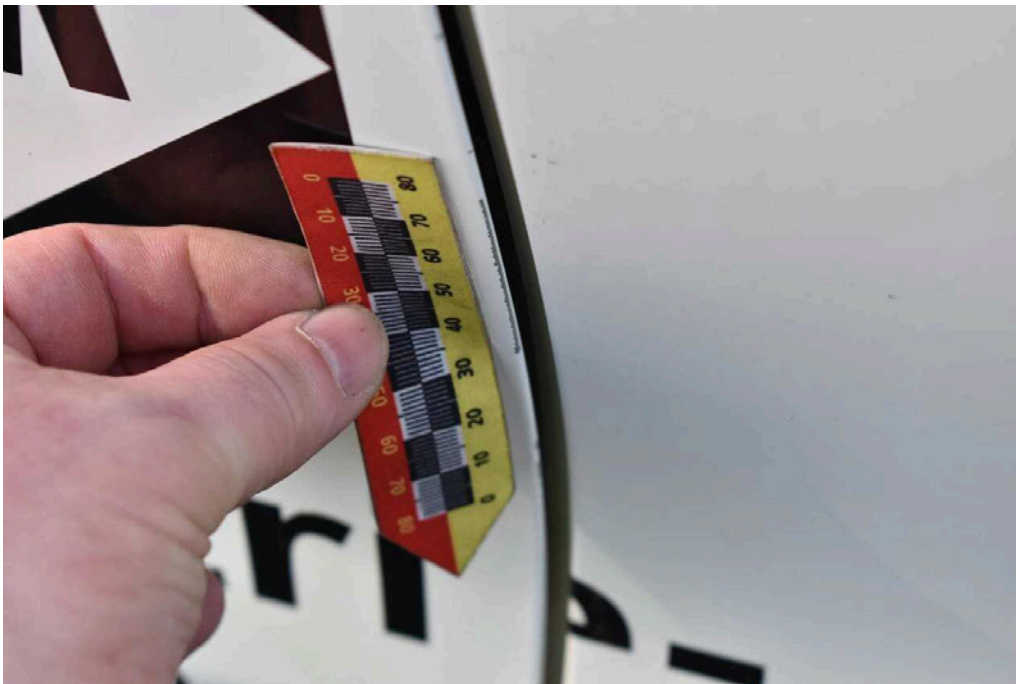

Bild 34
Innenraum Einstieg vorne links Kratzer/Dellen

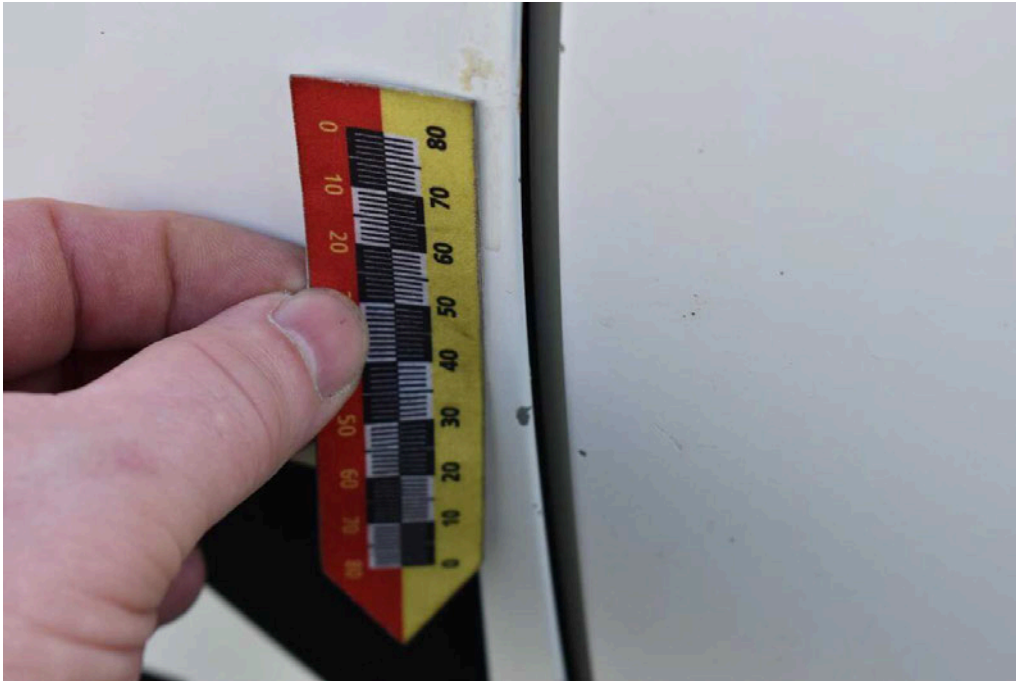

Bild 35
Innenraum Einstieg vorne links Kratzer/Dellen



Bild 36
Innenraum Einstieg vorne links Kratzer/Dellen



Bild 37
linke Seite Tür hinten links Dellen



Bild 38
linke Seite Tür hinten links Dellen



Bild 39
linke Seite Tür hinten links Dellen



Bild 40
linke Seite Seitenwand links Kratzer/Dellen



Bild 41
linke Seite Seitenwand links Kratzer/Dellen



Bild 42
linke Seite Seitenwand links Kratzer/Dellen



Bild 43
linke Seite Seitenwand links Kratzer/Dellen



Bild 44
linke Seite Seitenwand links Kratzer/Dellen



Bild 45
linke Seite Seitenwand links Kratzer/Dellen



Bild 46
linke Seite Seitenwand links Kratzer/Dellen



Bild 47
linke Seite Seitenwand links Kratzer/Dellen



Bild 48
Fahrzeugheck Heckklappe Kratzer/Dellen



Bild 49
Fahrzeugheck Heckklappe Kratzer/Dellen



Bild 50
Fahrzeugheck Heckklappe Kratzer/Dellen



Bild 51
Fahrzeugheck Heckklappe Kratzer/Dellen



Bild 52
Fahrzeugheck Heckklappe Kratzer/Dellen



Bild 53
Fahrzeugheck Heckklappe Kratzer/Dellen



Bild 54
Fahrzeugheck Heckklappe Kratzer/Dellen



Bild 55
Fahrzeugheck Heckklappe Kratzer/Dellen

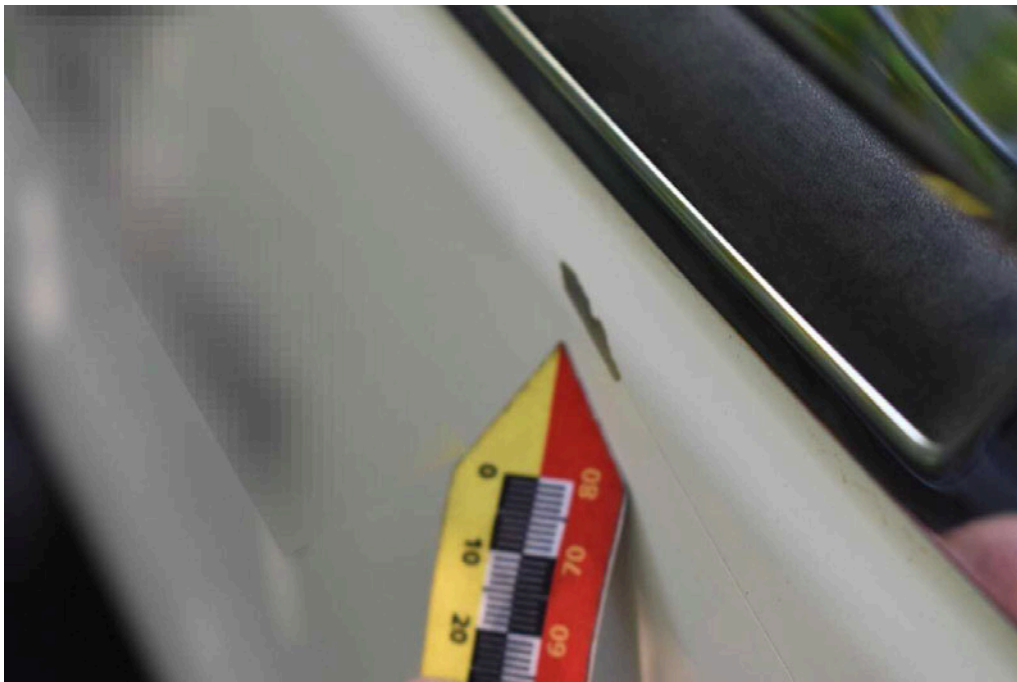

Bild 56
rechte Seite Seitenwand rechts Kratzer/Dellen



Bild 57
rechte Seite Seitenwand rechts Kratzer/Dellen



Bild 58
rechte Seite Seitenwand rechts Kratzer/Dellen



Bild 59
rechte Seite Seitenwand rechts Kratzer/Dellen



Bild 60
rechte Seite Seitenwand rechts Kratzer/Dellen



Bild 61
rechte Seite Seitenwand rechts Kratzer/Dellen



Bild 62
rechte Seite Seitenwand rechts Kratzer/Dellen



Bild 63
rechte Seite Tür hinten rechts Kratzer/Dellen



Bild 64
rechte Seite Tür hinten rechts Kratzer/Dellen



Bild 65
rechte Seite Tür hinten rechts Kratzer/Dellen



Bild 66
rechte Seite Tür hinten rechts Kratzer/Dellen



Bild 67
rechte Seite Tür hinten rechts Kratzer/Dellen

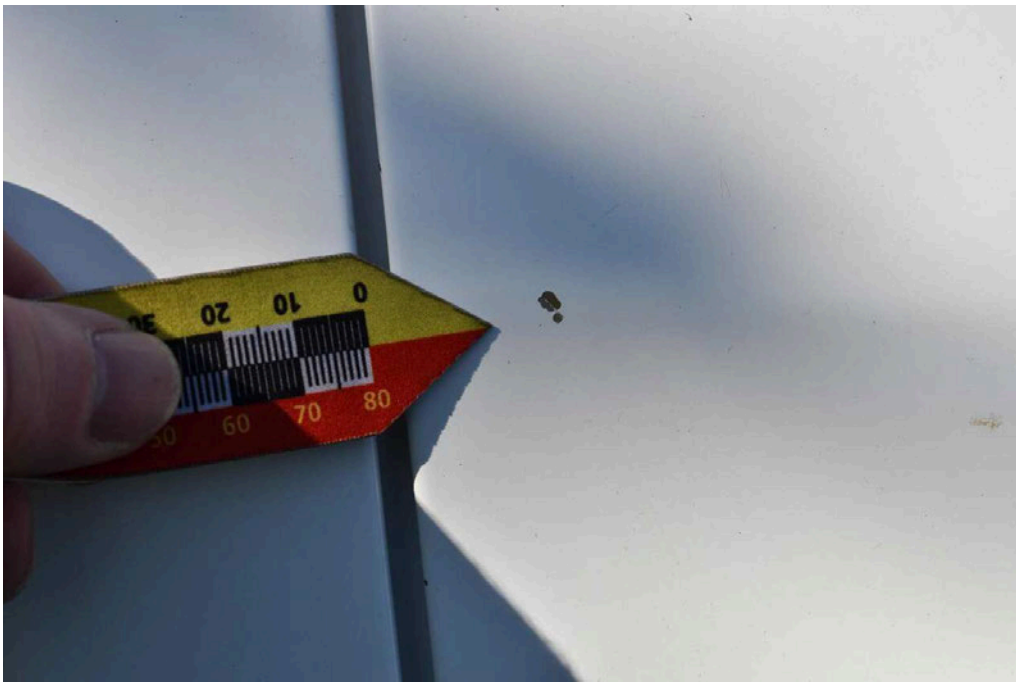

Bild 68
Innenraum Einstieg hinten rechts Lackabtrag und Korrosion

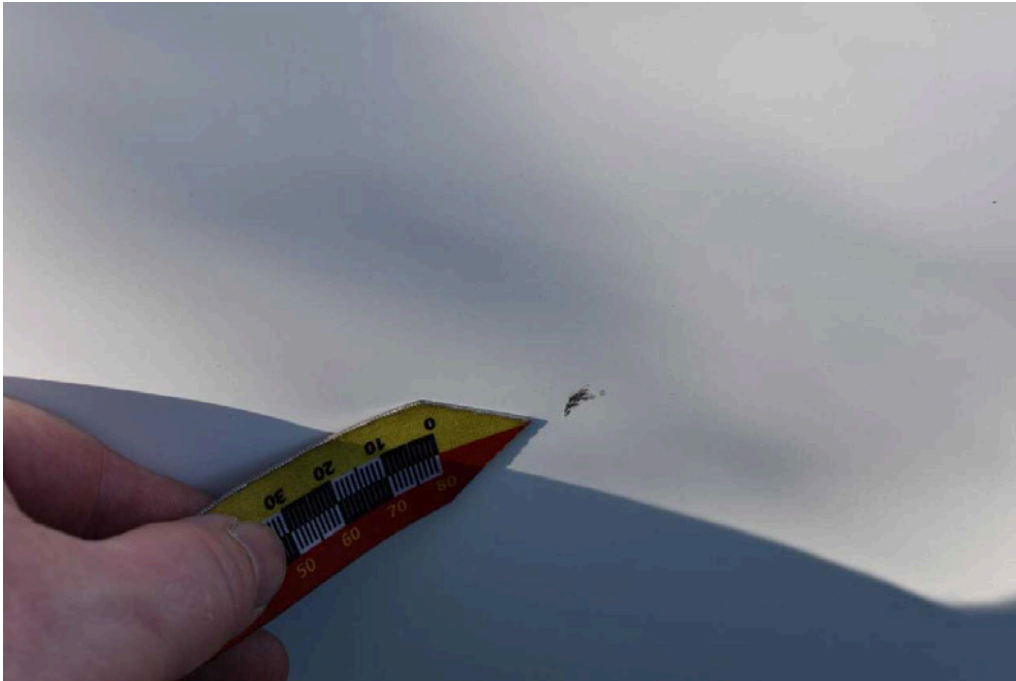

Bild 69
Innenraum Einstieg hinten rechts Lackabtrag und Korrosion

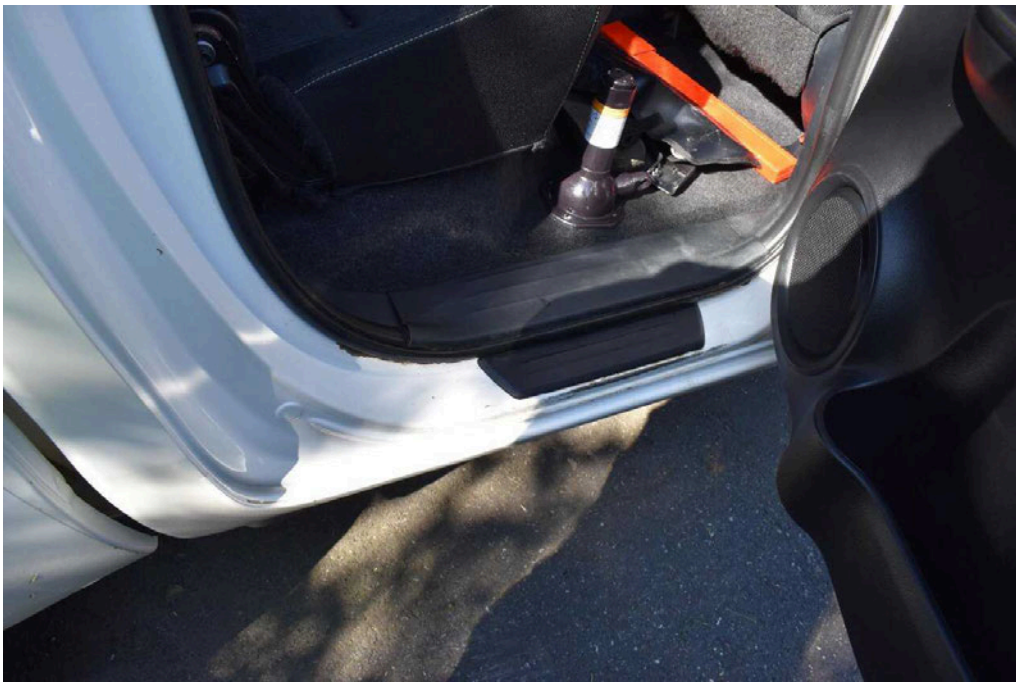

Bild 70
Innenraum Einstieg hinten rechts Lackabtrag und Korrosion



Bild 71
rechte Seite Tür vorne rechts Dellen



Bild 72
rechte Seite Tür vorne rechts Dellen

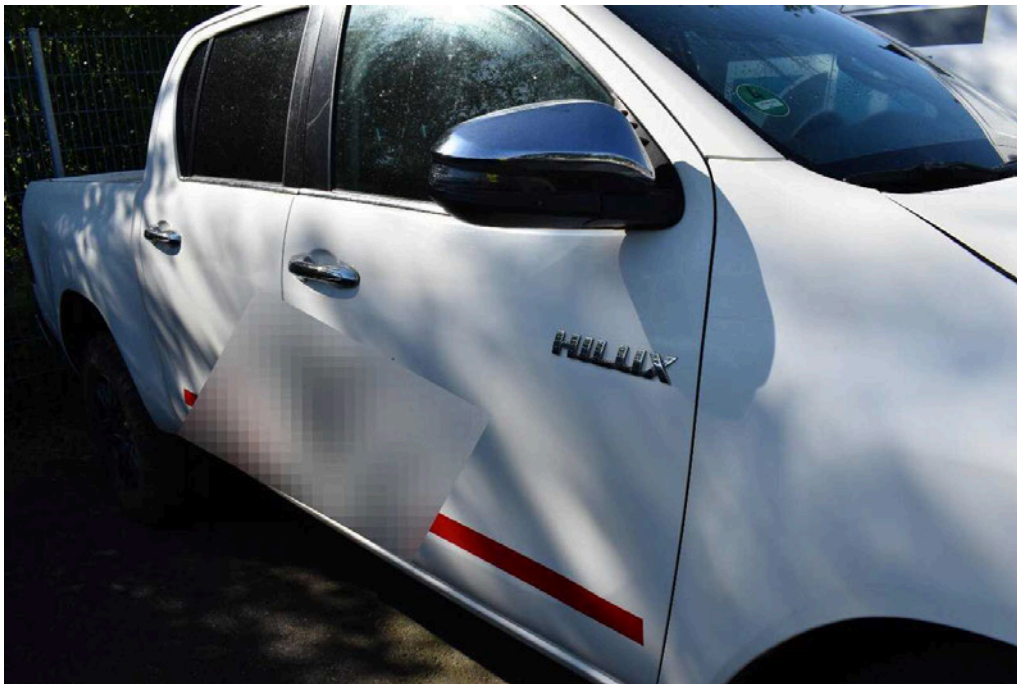

Bild 73
rechte Seite Tür vorne rechts Dellen



Bild 74
Innenraum Handbremshebel Abdeckung beschädigt



Bild 75
Innenraum Handbremshebel Abdeckung beschädigt

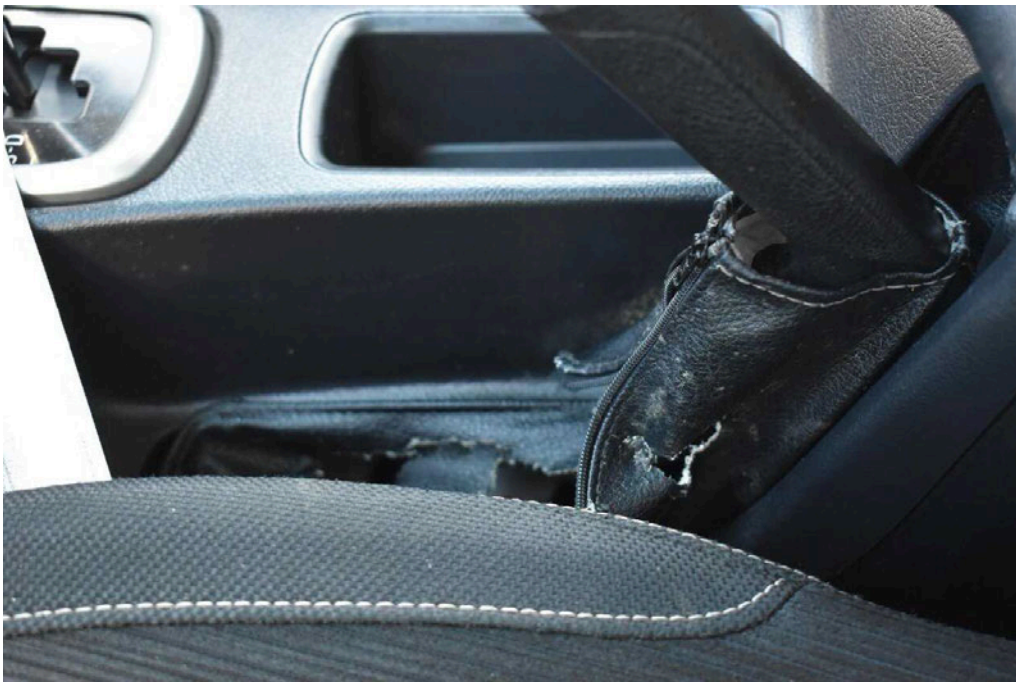

Bild 76
Innenraum Rücksitzbank Bezug lose



Bild 77
Innenraum Rücksitzbank Bezug lose

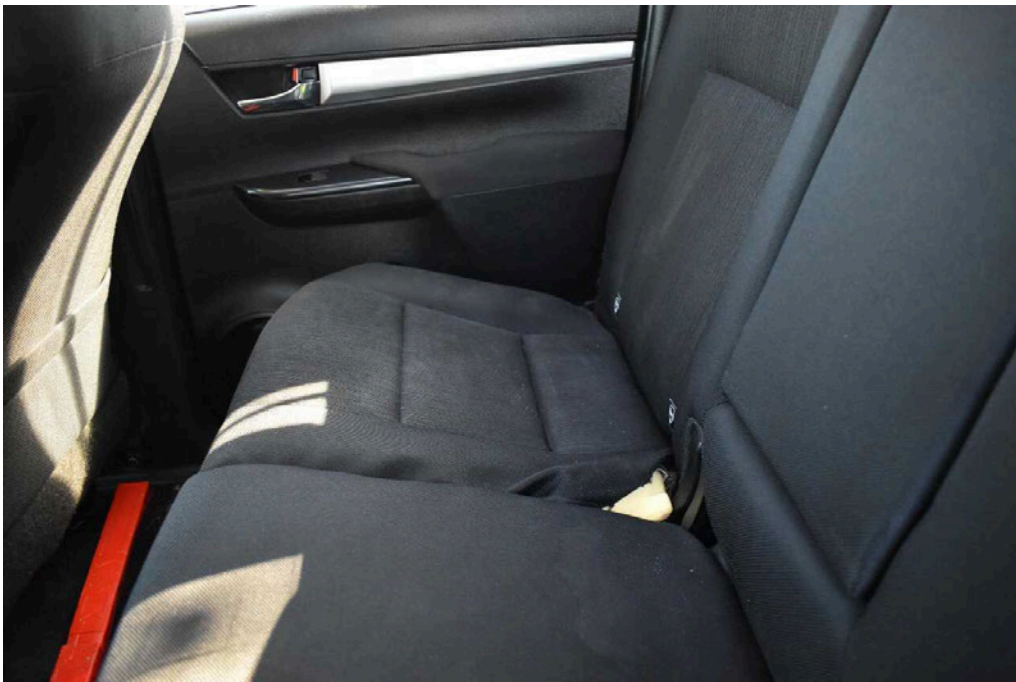

Bild 78
Innenraum Handschuhfach Dämpfer fehlt beschädigt