



# Zustandsbericht

Protokollnummer: 44558003  
Auftrags-Nr / Referenz: 26435582  
Besichtigungsdatum: 10.03.2026

## Angaben zum Fahrzeug

<b>Hersteller / Modell</b>	Renault Trafic ENERGY dCi 120 L1H1 3,0t Komfort		
<b>Kennzeichen</b>	E-VP 97	<b>Fahrgestellnummer</b>	VF1FL000567561696
<b>Erstzulassung</b>	17.09.2021	<b>Laufleistung (abgelesen)</b>	74.214 km
<b>HSN/TSN</b>	3333 / BME 00669	<b>Kraftstoffart / Zylinder</b>	Diesel / 4
<b>Fahrzeugart</b>	Van	<b>Antriebsart</b>	Frontantrieb
<b>Schadstoffklasse</b>	EURO6;WLTP;CI;PI/CI;N1 III, ...	<b>Getriebe / Anzahl Gänge</b>	Manuell
<b>Farbe</b>	Weiß Uni	<b>Besichtigungszustand</b>	ausreichend
<b>Leistung / Hubraum</b>	88 kW / 1.997 ccm	<b>Nächste HU</b>	10/2027
<b>Wartungsheft / Nachweis</b>	nicht vorhanden	<b>Restlauf bis Service</b>	
<b>Letzte Wartung</b>		<b>Polsterart</b>	Stoff
<b>Vorschaden</b>	Keine Feststellbar	<b>Polsterfarbe</b>	Schwarz
<b>Nachlackierung</b>	Keine Feststellbar	<b>zul. Gesamtgewicht</b>	2.955 kg
<b>Dokumente</b>	ZB I vorhanden	<b>Anzahl Halter</b>	unbekannt
<b>Schlüssel soll/ist</b>	2/2	<b>Anzahl Sitze / Türen</b>	3 / 5
<b>Vertragsnummer</b>	50135562	<b>Re-Import</b>	Nein

## Zustandsbericht

### Hauptbereifung

Achse	Reifengröße	Reifentyp	Hersteller	Profiltiefe	Verkehrstauglichkeit
1	205/65 R16 107T C	Ganzjahresreifen auf Stahl	Sonstige	5mm / 5mm	i.O.
2	205/65 R16 107T C	Ganzjahresreifen auf Stahl	Sonstige	5mm / 5mm	i.O.

Legende: Profiltiefenangabe für Reifen links an erster Stelle, für Reifen rechts an zweiter Stelle der Achse

### Ausstattung

#### Serienausstattung

Bezeichnung
Ablagefächer In den Türen - Fahrer- und Beifahrertür
ABS mit EBV und Bremsassistent - mit automatischer Aktivierung der Warnblinkanlage bei Notbremsung
Airbag: Fahrerseite
Automatische Türverriegelung nach dem Anfahren
Außenspiegel, elektrisch einstellbar und beheizbar - mit Weitwinkeleinsatz
Außentemperaturanzeige
Blinker in Klarglasoptik
Bordcomputer
Dieselpartikelfilter
Drehzahlmesser, elektronisch
ESP mit Berganfahrassistent, Beladungserkennung und ASR

**TÜV SÜD Auto Partner GmbH**  
Wiesening 2  
04159 Leipzig

**Besichtigungsort**  
KFZ Sachverständigenbüro &  
Ingenieurbüro Hulich  
Erkrather Straße 103  
40233 Düsseldorf

**Empfänger**  
Backoffice  
Santander Consumer Leasing GmbH  
Santander-Platz 1  
41061 Mönchengladbach



Bezeichnung
Fensterheber elektrisch vorne mit Impulsfunktion
Getriebe: 6-Gang-Schaltgetriebe
Halogen-Scheinwerfer mit Tagfahrlicht
Handschuhfach, geschlossen - in Verbindung mit Klimaanlage gekühlt
Hecktüre, Öffnungswinkel 180°, ohne Fenster
Keycard Handsfree - Automatische Entriegelung von Türen und/oder Heckklappe bei Annäherung - Starten per Knopfdruck
Kopfstützen (3) - höhenverstellbar
Lackierung: Standard
Lenkrad 2-fach einstellbar (Länge, Höhe)
Mobilitätsset - anstatt Reserverad
Motor: Start & Stop-Automatik
Pollenfilter
Polster: Stoff
Radiovorrichtung m. Dachantenne
Räder: 16-Zoll-Stahlfelgen mit Bereifung 205/65 R 16
Schiebetür rechts, geschlossen
Servolenkung
Sitze: Beifahrer-Doppelsitzbank
Sitze: Fahrersitz "Komfort" 3-fach einstellbar - Länge, Höhe, Neigung der Rückenlehne - mit verstärktem Seitenhalt, Lendenwirbelstütze und Mittelarmlehne
Trennwand ohne Fenster
Verzurrösen im Laderaum, seitlich unten
Wegfahrsperre elektronisch
Wärmeschutzglas
Zentralverriegelung mit Funk-Fernbedienung im Schlüssel integriert

## Sonderausstattung

Bezeichnung
Einparkhilfe hinten - akustisches Signal
Einparkhilfe hinten mit Rückfahrkamera
Holzboden im Laderaum - 12 mm
Klimaanlage vorne
Laderaum: Seitenverkleidung komplett
Licht- und Regensensor mit Show-me Home-Funktion
Nebelscheinwerfer
Paket: Klare Sicht - Nebelscheinwerfer - Licht- u. Regensensor mit "Show me home-Funktion"
Schiebetür rechts und links, ohne Fenster
Tempopilot mit Geschwindigkeitsbegrenzer
Verzurrösen seitlich im Laderaum, mobil



## Wertmindernde Faktoren

Nr.	Bauteilgruppe	Beschreibung
1	Tür hinten rechts	Tür - beklebt/ beschriftet - entkleben/neutralisieren
2	Interieur	Innenraum - verschmutzt - aufbereiten
3	Sonstiges	Sonstiges (D Säule) - Kratzer - Wertminderung
4	Verkleidungen/Abdeckungen	Heckdeckel, Innenverkleidung - Kratzer - lackieren

## Gebrauchsspuren

Nr.	Bauteilgruppe	Beschreibung
Das Fahrzeug weist dem Alter und Einsatzzweck entsprechende Gebrauchsspuren auf.		

## Festgestellte Nachlackierungen

Nr.	Ort	Wertminderung
Keine feststellbar		

Der Verschleißzustand sowie evtl. Schäden an der Bereifung sind wertmäßig berücksichtigt.

## Bemerkungen

Das Fahrzeug befand sich zum Besichtigungszeitpunkt in beschädigten, nicht demontierten Zustand. Schadenausweitung möglich, Zusatzkosten können entstehen.

## Hinweise zum Gutachten

### Angaben zum Auftrag und zum Begutachtungsumfang:

Es wurde der Auftrag erteilt, eine Fahrzeugbewertung über das beschriebene Fahrzeug zu erstellen.

### Fahrzeug-Identifizierung:

- Die Fahrzeug-Identifizierungsnummer (FIN) wurde am Fahrzeug abgelesen und die Übereinstimmung im Verlauf der Besichtigung durch den Unterzeichner mit den vorgelegten Unterlagen festgestellt.

### Besichtigungsbedingungen:

- Die Besichtigungsbedingungen waren zur Beurteilung des Fahrzeuges ausreichend.
- Zur Untersuchung des Fahrzeuges standen keine Hubmittel bzw. Grube zur Verfügung. Aus diesem Grund war die Besichtigung der Fahrzeugunterseite nur begrenzt möglich.

### Probefahrt / Probelauf von Motor und Aggregaten:

- Es wurde eine Probefahrt mit dem beschriebenen Fahrzeug durchgeführt.
- Ein Probelauf des Motors wurde durchgeführt.

### Vorschäden:

- Am Fahrzeug konnten augenscheinlich keine reparierten Vorschäden festgestellt werden.

### Weitere Hinweise und Feststellungen:

- Die getroffene Feststellung beinhalten weder eine Fahrzeugabnahme im Sinne der StVZO, noch im Sinne des Gewährleistungsrechtes.
- Werden Schäden oder Mängel welche erst im Rahmen von Zerlege-/ Diagnosearbeiten oder durch erweiterte Kenntnisse festgestellt, sowie durch verschwiegene Mängel oder arglistige Täuschung hervorgerufen, wird um sofortige Benachrichtigung des Sachverständigen gebeten.  
Eine Nachbesichtigung des Fahrzeuges zur Feststellung des Umfanges der Reparaturverlängerung und damit verbundenen

**TÜV SÜD Auto Partner GmbH**  
Wiesenring 2  
04159 Leipzig

**Besichtigungsort**  
KFZ Sachverständigenbüro &  
Ingenieurbüro Hulich  
Erkrather Straße 103  
40233 Düsseldorf

**Empfänger**  
Backoffice  
Santander Consumer Leasing GmbH  
Santander-Platz 1  
41061 Mönchengladbach



Kostenausweitung wird in diesem Fall durch den Sachverständigen umgehend durchgeführt. Die für die Schadenerweiterung ursächlichen Altteile sind bis zur Nachbesichtigung durch den Sachverständigen aufzubewahren.

**TÜV SÜD Auto Partner GmbH**  
Wieserling 2  
04159 Leipzig

**Besichtigungsort**  
KFZ Sachverständigenbüro &  
Ingenieurbüro Hulich  
Erkrather Straße 103  
40233 Düsseldorf

**Empfänger**  
Backoffice  
Santander Consumer Leasing GmbH  
Santander-Platz 1  
41061 Mönchengladbach



## Übersichtsfotos



**Abbildung 1:** Schräg vorne



**Abbildung 2:** Schräg hinten



**Abbildung 3:** Laderaum



**Abbildung 4:** Motorraum

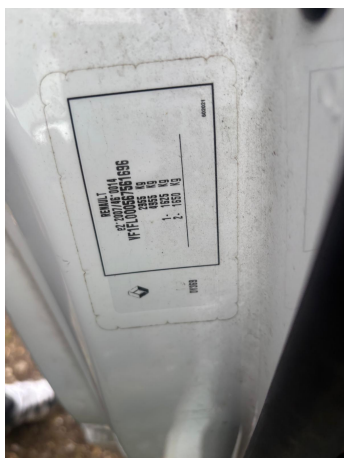

**Abbildung 5:** FIN

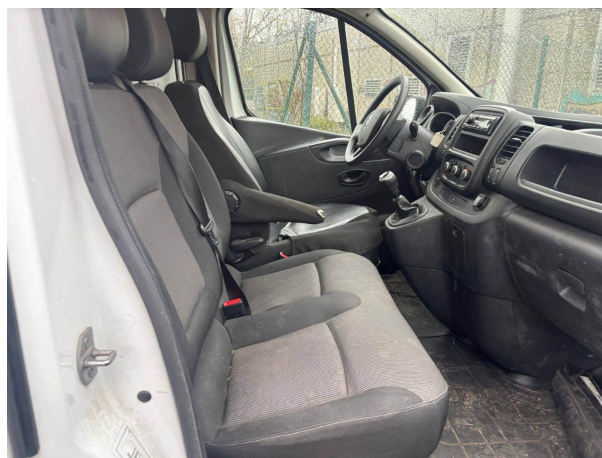

**Abbildung 6:** Innenraum

**TÜV SÜD Auto Partner GmbH**  
Wieserling 2  
04159 Leipzig

**Besichtigungsort**  
KFZ Sachverständigenbüro &  
Ingenieurbüro Hulich  
Erkrather Straße 103  
40233 Düsseldorf

**Empfänger**  
Backoffice  
Santander Consumer Leasing GmbH  
Santander-Platz 1  
41061 Mönchengladbach



Abbildung 7: Kombi



Abbildung 8: Laufleistung



Abbildung 9: Instrumententafel



Abbildung 10: Zulassungsdokument(e)



Abbildung 11: Innenraum hinten

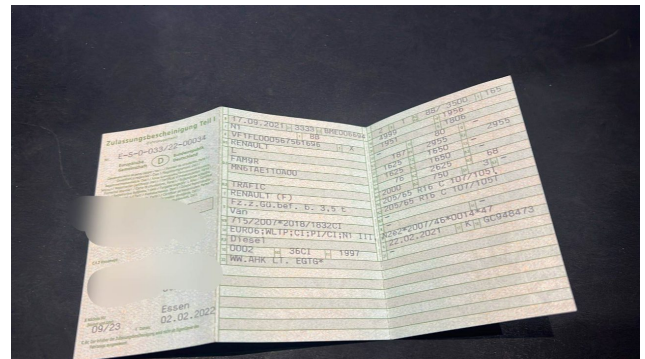

Abbildung 12: Montierte Bereifung

**TÜV SÜD Auto Partner GmbH**  
Wiesenring 2  
04159 Leipzig

**Besichtigungsort**  
KFZ Sachverständigenbüro &  
Ingenieurbüro Hulich  
Erkrather Straße 103  
40233 Düsseldorf

**Empfänger**  
Backoffice  
Santander Consumer Leasing GmbH  
Santander-Platz 1  
41061 Mönchengladbach

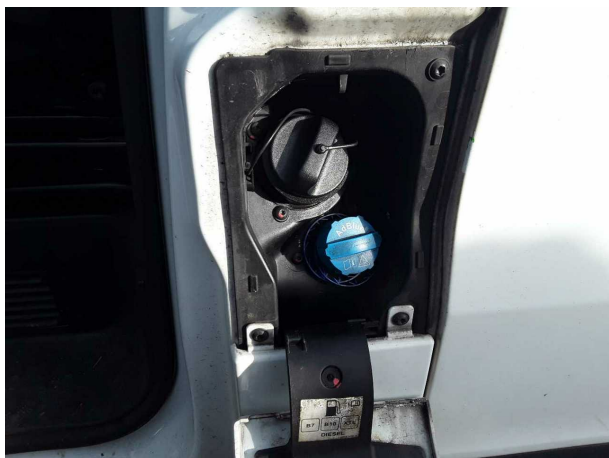

**Abbildung 13:** Ladebuchse/Tankstutzen

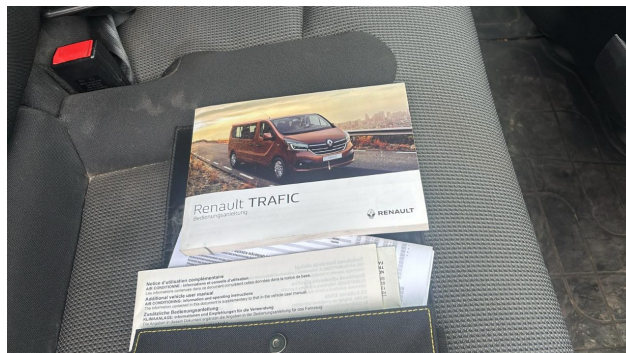

**Abbildung 14:** Sonstiges



**Abbildung 15:** Sonstiges



**Abbildung 16:** Kombi



## Beschädigungsfotos



**Beschädigung #1:** Schadenfoto



**Beschädigung #2:** Schadenfoto



**Beschädigung #3:** Schadenfoto



**Beschädigung #3:** Schadenfoto

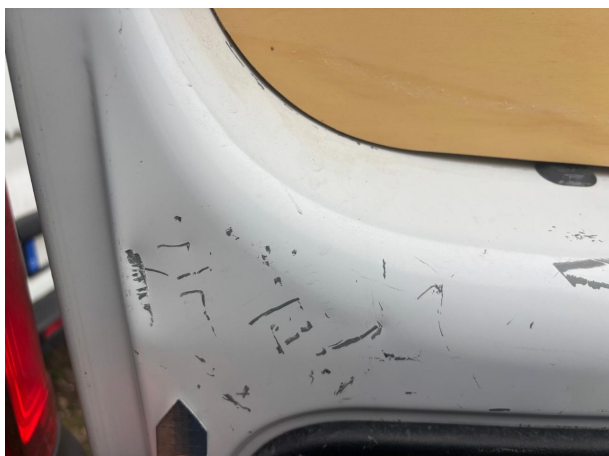

**Beschädigung #4:** Schadenfoto