



# Zustandsbericht

Protokollnummer: 46166613  
Auftrags-Nr / Referenz: 77010784  
Besichtigungsdatum: 10.06.2026

## Angaben zum Fahrzeug

Hersteller / Modell	Mercedes-Benz C 200 4Matic T 9G-TRONIC AMG Line Advanced		
Kennzeichen	MG-SC 485	Fahrgestellnummer	W1KAH4DB7RF128798
Erstzulassung	14.09.2023	Laufleistung (abgelesen)	71.568 km
HSN/TSN	2222 / BEM 00201	Kraftstoffart / Zylinder	Hybr.Benzin/E / 4
Fahrzeugart	PKW Kombi	Antriebsart	Allradantrieb
Schadstoffklasse	EURO6;WLTP;AP;PI/CI; M, N...	Getriebe / Anzahl Gänge	Automatik
Farbe	Schwarz Uni	Besichtigungszustand	bedingt: Licht/Nässe/Schmutz
Leistung / Hubraum	150 kW / 1.496 ccm	Nächste HU	09/2026
Wartungsheft / Nachweis	digitaler Nachweis / unvollstä...	Restlauf bis Service	-12 Tag(e)
Letzte Wartung		Polsterart	Leder
Vorschaden	Keine Feststellbar	Polsterfarbe	Schwarz
Nachlackierung	Feststellbar	zul. Gesamtgewicht	2.375 kg
Dokumente	ZB I vorhanden (Kopie)	Anzahl Halter	1
Schlüssel soll/ist	2/2	Anzahl Sitze / Türen	5 / 5
Vertragsnummer	77010784	Re-Import	Nein

## Zustandsbericht

### Hauptbereifung

Achse	Reifengröße	Reifentyp	Hersteller	Profiltiefe	Verkehrstauglichkeit
1	225/50 R17 98H	Winterreifen auf Leichtmetall	Pirelli	6mm / 6mm	i.O.
2	225/50 R17 98H	Winterreifen auf Leichtmetall	Pirelli	6mm / 6mm	i.O.

### Zusatzbereifung

Achse	Reifengröße	Reifentyp	Hersteller	Profiltiefe	Verkehrstauglichkeit
1	245/40 R18 97Y	Sommerreifen auf Leichtmetall	Goodyear	5mm / 5mm	n.i.O.
2	225/45 R18 95Y	Sommerreifen auf Leichtmetall	Goodyear	4mm / 5mm	i.O.

Legende: Profiltiefenangabe für Reifen links an erster Stelle, für Reifen rechts an zweiter Stelle der Achse

## Ausstattung

### Serienausstattung

Bezeichnung
Adaptiver Fernlicht-Assistent - automatisches Auf- und Ablenden des Fernlichts - Kamera an der Innenseite der Frontscheibe - erkennt entgegenkommende und vorausfahrende beleuchtete Fahrzeuge - Einschalten durch Drücken des Lenkrad-Bedienhebels auf die Fernlichtstellung
Airbag für Fahrer und Beifahrer
Airbag: Automatische Beifahrerairbag-Abschaltung Das System deaktiviert den Beifahrerairbag automatisch, sobald es einen rückwärtsgerichteten Kindersitz erkennt oder registriert, dass der Beifahrersitz unbelegt ist. Ein Transponder im Kindersitz ist nicht notwendig. Wird erkannt, dass ein Erwachsener Platz nimmt, wird der Airbag automatisch aktiviert und das Risiko von Fehlbedienungen verringert.

**TÜV SÜD Auto Partner GmbH**  
Gutenbergstraße 13  
70771 Leinfelden-Echterdingen

**Besichtigungsort**  
Holman Compound Linz  
Asbacher Str/ Sterner Huette  
53545 Linz am Rhein

**Empfänger**  
Backoffice  
Santander Consumer Leasing GmbH  
Santander-Platz 1  
41061 Mönchengladbach



Bezeichnung
Airbag: Mittenairbag Zusätzlicher Airbag für erhöhten Insassenschutz vorn bei einem seitlichen Aufprall
Airbag: Sidebag für Fahrer und Beifahrer kombinierter Thorax-/Pelvisbag
Airbag: Windowbag für Fahrer und Beifahrer
Allradantrieb 4MATIC
Ambientebeleuchtung mit 64 Lichtfarben - Drei Dimmzonen (Gesamt, Ambient und Akzent) - Variable Einstellung der Helligkeit - 64 Farben - Zehn Farbstimmungen - Integriert in die Programme der ENERGIZING Komfortsteuerung
AMG Fußmatten
ATTENTION ASSIST (der Aufmerksamkeitsassistent) kann typische Anzeichen von Müdigkeit über das Fahrerverhalten erkennen und den Fahrer vor zunehmender Müdigkeit oder Unaufmerksamkeit warnen
Außenspiegel links und rechts beheizt und elektrisch einstellbar
Basisdienste Pannenmanagement Wartungsmanagement Unfallmanagement Telediagnose Fahrzeugferndiagnose
Bremsanlage mit größeren Bremsscheiben an der Vorderachse
Bremsassistent, aktiv
Dachreling in Schwarz matt
Doppelcupholder vorne
DYNAMIC SELECT bestehend aus Fahrprogrammen: Comfort-, Sport-, Eco-Modus
EASY-PACK-Heckklappe mit elektrischer Betätigung zum Öffnen und Schließen
Elektronisches Stabilitäts-Programm (ESP) inkl. Anti-Blockier-System (ABS) und Antriebs -Schlupf-Regelung (ASR)
Fahrer-Display - 31,2 cm (12,3") großes LCD-Farbdisplay mit einer Auflösung von 2.400 x 900 Pixel - fünf verschiedene Menüs mit spezifischen Inhalten und Anzeigestilen
Fahrwerk: AGILITY CONTROL Fahrwerk mit selektivem Dämpfungssystem mit Tieferlegung
Fensterheber elektrisch 4fach
Fingerabdruck Scanner - Farblich beleuchteter Fingerabdruck Scanner in der Bedieneinheit unterhalb des Zentraldisplays - Je Nutzer zwei Abdrücke speicherbar - Schneller Zugang ersetzt PIN-Eingabe - Schützt personenbezogene Daten wie Profile sowie Büro- und Zahlungsfunktionen
Geschwindigkeitslimit-Assistent Der Geschwindigkeitslimit-Assistent erkennt Tempolimits und zeigt diese an.
Getriebe: Automatik 9-Gang, 9G-TRONIC
Heckscheibenwischer
Heizbare Heckscheibe
Innenhimmel Stoff schwarz
Instrumententafel und Bordkanten in Ledernachbildung ARTICO in Nappaoptik
ISOFIX Kindersitzbefestigung mit Top Tether im Fond
KEYLESS-GO Start-Funktion
Kindersicherung mechanisch für die Fondtüren
Klimatisierungsautomatik THERMATIC mit 2 Klimazonen -Steuerung - über das Zentral-Display oder die Klima -Bedieneinheit in der Mittelkonsole -Sensorsystem zur Erfassung von z. B. Innen-/Außentemperatur, Sonneneinstrahlung, Luftfeuchtigkeit und Taupunkt -automatische Umluftschaltung (nur i. V. m. Navigationssys.) -Belüftungssystem bestehend aus: 3 Mitteldüsen in der Mittelebene und 2 Seitendüsen -Feinstaub-Aktivkohlefilter zur Filterung von Staub, Ruß und Pollen -Taupunktsensor -Restwärmefunktion zur effizienten Nutzung der Motorabwärme
Kopfstützen hinten (3)
Kopfstützen vorn
Kraftstofftank mit größerem Volumen 66 l
Lackierung: Uni
Laderaumabdeckung inklusive EASY-PACK Sicherheitsnetz



#### Bezeichnung

LED High Performance-Scheinwerfer Abblendlicht mit LED-Projektionstechnik Fernlicht mit LED-Reflexionstechnik Tagfahrleuchte, Positionslicht und Fahrtrichtungsanzeiger in LED -Technik Adaptive Voll-LED-Heckleuchten mit automatischer Anpassung der Lichtintensität an die Umgebung

Lenkrad: Multifunktions-Sportlenkrad in Leder Nappa - sportliches Lenkrad im 3 -Doppelspeichen-Design, unten abgeflacht - Ausführung in Leder Nappa, im Griffbereich tiefgeprägt - horizontale Doppelspeichen in Schwarz hochglänzend, vertikale Doppelspeichen in Silberchrom - Schaltpaddles in Silberchrom - Steuerung über Touch-Bedienfelder: links: Kombiinstrument, TEMPOMAT und Limiter bzw. Aktiver Abstands-Assistent DISTRONIC; rechts: Multimediasystem (z.B.Audio-Lautstärke und Titelauswahl, Telefonie und Navi.), Berührungsempfindlichkeit einst.

Mercedes-Benz Notrufsystem kann im Notfall für den entscheidenden Zeitvorteil sorgen. Über ein Kommunikationsmodul mit eigener SIM-Karte wird bei einem erkannten Unfall automatisch ein Notruf ausgelöst, der die Zeit bis zum Eintreffen von Rettungskräften verkürzen kann. Der Notruf kann auch manuell ausgelöst werden, um Hilfe zu organisieren.

#### Mittelkonsole in Schwarz hochglänzend

Navigation: MBUX Navigation Premium - Vorrüstung für Navigationsdienste - Paket (Steuercode) - Multimediale / Digitale Inhalte - Festplatten-Navigation - Vorrüstung für Live Traffic Information - Kommunikationsmodul (LTE) für die Nutzung von Mercedes me connect Diensten

#### Ottopartikelfilter

Paket: Ablage - Gepäcknetz seitlich links an der Seitenverkleidung im Koffer- bzw. Laderaum - Gummispannband rechts im Laderaum (nur für das T-Modell) - Klappbox unter Ladeboden (nicht verfügbar für Plug-in-Hybrid-Fahrzeuge) - Doppelcupholder in der Mittelkonsole für 2 x 750 ml - Kartentaschen an der Rückseite der Vordersitze

Paket: AMG Line Advanced - 00U Remote Services - 70B Warnweste für Fahrer - P29 AMG Line Interieur - P31 AMG Line Exterieur - PBG MBUX Navigation Premium

Paket: Innenraumlichtpaket - Beleuchtetes Handschuhfach - Beleuchtung Wireless Mobile Interface bzw. der Ablage für Mobiltelefone - Beleuchtung des Ablagefachs in der Mittelkonsole bzw. der Doppelcupholder - Beleuchtung des Staufachs unter der Armauflage der Mittelkonsole - zwei Make-up-Leuchten vor - zwei Leseleuchten in der Dachbedieneinheit - zwei Leseleuchten sowie Innenlichtfunktion in den Haltegriffen im Fond - Beleuchtung des Koffer- bzw. Laderaums

Paket: Kofferraumkomfort - Sitzlehnen im Fond elektrisch klappbar über Schalter rechts und links in der Bedienleiste im Laderaum - Elektrisches Öffnen und Schließen des Laderaumrollos - 12-V-Steckdose links in der Bedienleiste im Laderaum - Wendematte, mit einer gummierten, rutschfeste Seite und einer weichen Velourseite

Paket: Park-Paket mit Rückfahrkamera - 12 Ultraschallsensoren - Rückfahrkamera: integriert in Kofferraumdeckel, Darstellung im Zentraldisplay, Anhängermodus - Aktiver Park-Assistent mit PARKTRONIC - erkennt freie Parklücken - assistiertes Einparken - optische und akustische Warnung vor erkannten Hindernissen - Darstellung von Kamera- und Ultraschalldaten im Zentraldisplay - Taster für den Aktiven Park-Assistenten - Warnung vor Querverkehr - Rangierbremsung rückwärts - Wegfahr-Assistenz

Paket: Sitzkomfort - vielfältige elektrische und manuelle Einstellmöglichkeiten für die Vordersitze zur Anpassung an die spezifischen Körper- und Komfortansprüche von Fahrer- und Beifahrer - Elektro-pneumatische 4-Wege-Lordosenstütze - elektrische Sitzkissenneigungsverstellung - elektrische Höhenverstellung - elektrische Lehnenverstellung - elektrische Sitzkissentiefenverstellung um 6 cm mit Beinauflagen-Pad - mechanische Längsverstellung - mechanische Kopfstützenverstellung

Paket: Spiegelpaket - beide Außenspiegel elektrisch an- und ausklappbar (Taste im Bedienfeld der Fahrertür) - Innenspiegel und Außenspiegel auf der Fahrerseite automatisch stufenlos abblendend - Umfeldbeleuchtung des Außenspiegels zur Ausleuchtung des Einstiegsbereichs mit Projektion des Mercedes-Benz Logos

Paket: USB - 2 USB-C-Anschlüsse unter der vorderen Mittelarmlehne, geeignet zur Datenübertragung

Radio: Erweiterte Funktionen MBUX - Personalisierung (Profile) und Vorhersage-Funktionen - MBUX Sprach-Assistent mit natürlichem Sprachverstehen - Aktivierung über "Hey Mercedes" - Lernfunktion des MBUX Sprach-Assistenten durch Verbindung mit einem cloudbasierten Online -Wörterbuch - Wifi-Hotspot - Internetradio

Radio: MBUX Multimediasystem - Instrumenten-Display mit 17,78 cm (7") Diagonale - Media -Display mit 17,78 cm (7") Diagonale und Touchfunktion - Touch-Control Buttons am Lenkrad - Radio (FM/AM) - USB-Schnittstelle in der Mittelkonsole unter der Armlaufage - Bluetooth -Telefonie mit Kontakte-Übermittlung und Audio-Streaming von Musikdateien - Anzeige von Fahrzeugfunktionen (Fahrassistentensysteme, Fahrprogramme und Fahrzeugeinstellungen) - Favoriten-Speicherung - Smartphone-bezogene Sprachbedienung

Radiozubehör: Digitales Radio (DAB)



#### Bezeichnung

Radiozubehör: Kommunikationsmodul (LTE) für die Nutzung von Mercedes me connect Diensten Das Kommunikationsmodul mit fahrzeugfester, LTE-fähiger SIM-Karte bietet Ihnen ein Plus an Komfort und Sicherheit. Es vernetzt Sie kontinuierlich mit Ihrem Fahrzeug - und das Fahrzeug mit der Infrastruktur wie dem Mercedes-Benz-Server oder dem Internet. Dadurch können Sie Dienste wie die Live Traffic Information von Mercedes me connect nutzen.

Radiozubehör: Zentral-Display - Touch-Display mit LCD-Technik - 30,2 cm (11,9") Bildschirmdiagonale - Auflösung von 1.624 x 1.728 Pixel (Breite x Höhe) - um 6° - 7° zum Fahrer geneigt

#### Reifendruckkontrolle (RDK)

Remote Services - Kommunikationsmodul - Mercedes me Dienste: -Programmierung Standheizung/-belüftung: -Tür-Fernschließung und -entriegelung -Schiebedach/Fenster mit Fernschließung und -öffnung inklusive Lüftungsfunktion -Personalisierung -Fahrzeugstandort -Fahrzeugortung -Geografische Fahrzeugüberwachung -Parkservice-Überwachung -Auffindfunktion (Remote Vehicle Finder)

#### Scheibenwischer mit Regensensor

#### Servolenkung

Sitze: Sitzheizung für Fahrer und Beifahrer Wohlige Wärme und somit hoher Sitz- und Reisekomfort. Bei kühlerem Wetter oder nach Ihrem persönlichen Wunsch bringt die Sitzheizung die Sitzflächen und -lehnen schnell auf angenehme Temperatur. Die Intensität lässt sich in drei Stufen anwählen. Intelligent und komfortabel: Die Sitzheizung schaltet sich automatisch zurück.

Sitze: Sitzlehnen im Fond klappbar

#### Spurhalte-Assistent, aktiv

Telefon-Zubehör: Kabelloses Ladesystem für mobile Endgeräte - kabelloses Laden nach Qi-Standard für kompatible Mobiltelefone - schneller Verbindungsaufbau zwischen Multimediasystem und Mobiltelefon über Near Field Communication (NFC) zur Identifikation des mobilen Endgeräts - Ablage für kabelloses Laden befindet sich in der Spontanablage vorn in der Mittelkonsole

Telefon-Zubehör: Smartphone Integration - verbindet das Mobiltelefon drahtlos mit dem MBUX Multimediasystem - Anzeige von Apps ausgewählter Drittanbieter - Zugang zu aktueller Software und Daten z. B. für Navigation, Verkehrsinformation, Kontaktdaten, Messaging, Telefonie, Medien, IP-Radio - aufbereitete und zum Fahren optimierte Bedienoberfläche - Steuerung der Smartphone-Funktionen über Sprachbedienung

#### Tempomat

#### TIREFIT mit Reifenfüllkompressor

Volldigitales Instrumenten-Display Freistehendes, volldigitales Instrumenten-Display mit 26 cm (10,25") großem LCD-Farb-Display und einer Auflösung von 1.440 x 540 Pixel

Vorrüstung für digitale Schlüsselübergabe - Teilen Sie Ihren Fahrzeugschlüssel auch ohne persönliche Übergabe - Entscheiden Sie, wem Sie das Fahrzeug öffnen und den Schlüssel übergeben - Nutzen Sie die Funktionen bequem in der Mercedes me App

#### Warnweste für Fahrer

#### Wegfahrsperre elektronisch

Zentralverriegelung mit Fernbedienung

#### Zierelemente Metallstruktur

## Sonderausstattung

#### Bezeichnung

Ambientebeleuchtung mit 64 Lichtfarben - Direkt leuchtende Zierteilebene von den Flanken der Mittelkonsole über die Instrumententafel bis zu den Türgriffen der Vorder- und Fondtüren bzw. der Seitenverkleidung im Fond - Zusätzliche Beleuchtungsumfänge an den Belüftungsdüsen und den Türmittelfeldern bzw. der Seitenverkleidung im Fond - Vier Dimmzonen (Gesamt, DIREKT, Ambient und Akzent) - Variable Einstellung der Helligkeit - 64 Farben - Zehn Farbstimmungen - Integriert in die Programme der ENERGIZING Komfortsteuerung

#### Innenhimmel Stoff kristallgrau

#### Mittelkonsole Rautenoptik silbergrau

Paket: AMG Line Advanced Plus - Fahrersitz elektrisch einstellbar mit Memory-Funktion - Totwinkel-Assistent - Einstiegsleisten mit "Mercedes-Benz" Schriftzug, beleuchtet - Verkehrszeichen-Assistent

Paket: ENERGIZING Plus -ENERGIZING Plus Komfortprogramme: Wärme, Freude, Behaglichkeit, Frische, Vitalität, Trainings -ENERGIZING COACH m.individuellen Programmempfehlungen durch Auswertung der Fahr- und Fahrzeugdaten sowie bei Bedarf



**Bezeichnung**

Fahrerdaten -Multikonturs.f.Fahrer u.Beifahrer -Elektro-pneum.4-Wege -Lordos. -Sitzklim.f.Fahrer u.Beifahrer -Sitzheizung -AIR -BALANCE P.zur Beduftung, Ionisierung u.Reinigung der Luft, aktiv in allen ENERGIZING Programmen -Ambientebel.m.programmspezifischen Lichtstimmungen

Paket: Night (für T-Modell mit AMG Line Exterieur) Kühlerverkleidung m.Mercedes-Benz Pattern mit schwarzer, hochglänzenden Lamell (18") AMG LMR im 5-Sp.-D. aerodynamisch opt.,schw.lack.,glanzgedreht, mit VA 225/45 R18 auf 7,5Jx18 ET40, HA 245/40 R18 auf 8Jx18 ET52 AMG Frontschürze mit Zierblende (Wing) in Schw.hochgl. Heckstoßfänger mit Zierblende (Wing) in Schw.hochgl. Bordkantenzierstab und Fenstereinfassung in Schw.hochgl. Außenspiegelgehäuse in Schw.hochgl.lack. Wärmedämmend dunkel getöntes Glas hinten (ab B-Säule) Dachreling in Schw.

Paket: Park-Paket mit 360°-Kamera - 12 Ultraschallsensoren: jeweils sechs in Front- und Heckstoßfänger - 360°-Kamera - Aktiver Park-Assistent mit PARKTRONIC: Erkennt Parklücken Assistiertes Einparken, Assistiertes Ausparken, Optische und akustische Warnung vor erkannten Hindernissen entsprechend dem Abstand und der Position, Darstellung von Kamera- und Ultraschalldaten im Zentralsdisplay, Taster für den Aktiven Park-Assistenten mit PARKTRONIC - Warnung vor Querverkehr - Rangierbremsung - Wegfahr-Assistenz

Paket: USB-Paket Plus - Zwei USB-C-Anschlüsse in der Mittelkonsole, schnellladefähig und geeignet zur Datenübertragung - Zwei USB-C-Anschlüsse unter der vorderen Mittelarmlehne, schnellladefähig und geeignet zur Datenübertragung - Zwei USB-C-Anschlüsse für den Fond hinten an der Mittelarmlehne, schnellladefähig - Zwei 12-Volt -Steckdosen, eine vorn und eine im Fond

Paket: Winterpaket - Lenkradheizung - Scheibenwaschanlage beheizt

Polster: Ledernachbildung ARTICO schwarz

Räder: 45,7 cm (18") AMG Leichtmetallräder im 5-Speichen -Design aerodynamisch optimiert, schwarz lackiert und glanzgedreht mit VA 225/45 R 18 auf 7,5 J x 18 ET 40 HA 245/40 R 18 auf 8,5 J x 18 ET 52

Sitze: Sitzklimatisierung für Fahrer und Beifahrer - 3-stufige Sitzlüftung - 3-stufige Sitzheizung

Verkehrszeichen-Assistent - Vernetztes System aus Kamera hinter der Frontscheibe und Navigationskarten - Frühzeitige Erkennung von zulässigen Höchstgeschwindigkeiten und Darstellung von Verboten sowie deren Aufhebung im Fahrerdisplay sowie im optional verfügbaren Head-up-Display - Optische und auf Wunsch zusätzlich akustische Warnung bei Überschreitung der zulässigen Höchstgeschwindigkeit - Kann Einfahrtverbotsschilder erkennen, es erfolgt eine optische und akustische Warnung

Wärme- und geräuschdämmendes Akustikglas für Windschutzscheibe und Türen vorn

Wärmedämmend dunkel getöntes Glas

Zierelemente Rautenoptik silbergrau

**Wertmindernde Faktoren**

Nr.	Bauteilgruppe	Beschreibung
1	Motorhaube	Motorhaube (Spaltmaße) - Fehlstellung - einstellen/justieren
2	Heckklappe/-tür	Heckklappe - Kratzer - Smart Repair
3	2.Radsatz	1 Reifen - beschädigt - erneuern
4	Verglasung	Heckscheibe - Kratzer - Wertminderung
5	Sonstiges	Inspektion/Wartung - fällig - durchführen
6	Stoßfänger vorn	Stoßfänger vorn - verkratzt / verschürft - instandsetzen und lackieren

**Gebrauchsspuren**

Nr.	Bauteilgruppe	Beschreibung
1	Tür hinten links	Tür - Kratzer

**Festgestellte Nachlackierungen**

Nr.	Ort	Wertminderung
1	Motorhaube, fachgerecht ausgeführt, Reparaturrechnung nicht vorhanden	

Der Verschleißzustand sowie evtl. Schäden an der Bereifung sind wertmäßig berücksichtigt.



## **Hinweise zum Gutachten**

### **Angaben zum Auftrag und zum Begutachtungsumfang:**

Es wurde der Auftrag erteilt, eine Fahrzeugbewertung über das beschriebene Fahrzeug zu erstellen.

### **Fahrzeug-Identifizierung:**

- Die Fahrzeug-Identifizierungsnummer (FIN) wurde am Fahrzeug abgelesen und die Übereinstimmung im Verlauf der Besichtigung durch den Unterzeichner mit den vorgelegten Unterlagen festgestellt.

### **Besichtigungsbedingungen:**

- Eine ordnungsgemäße Sichtprüfung der Lackierung und der Karosserie war wegen unzureichender Lichtverhältnisse/ Nässe oder Verschmutzung nur eingeschränkt möglich.
- Zur Untersuchung des Fahrzeuges standen keine Hubmittel bzw. Grube zur Verfügung. Aus diesem Grund war die Besichtigung der Fahrzeugunterseite nur begrenzt möglich.

### **Probefahrt / Probelauf von Motor und Aggregaten:**

- Es wurde eine kurze Bewegungs- und Rangierfahrt auf dem Betriebsgelände durchgeführt.
- Ein Probelauf des Motors wurde durchgeführt.

### **Vorschäden:**

- Am Fahrzeug konnten augenscheinlich keine reparierten Vorschäden festgestellt werden.

### **Weitere Hinweise und Feststellungen:**

- Die getroffene Feststellung beinhalten weder eine Fahrzeugabnahme im Sinne der StVZO, noch im Sinne des Gewährleistungsrechtes.
- Werden Schäden oder Mängel welche erst im Rahmen von Zerlege-/ Diagnosearbeiten oder durch erweiterte Kenntnisse festgestellt, sowie durch verschwiegene Mängel oder arglistige Täuschung hervorgerufen, wird um sofortige Benachrichtigung des Sachverständigen gebeten.

Eine Nachbesichtigung des Fahrzeuges zur Feststellung des Umfanges der Reparaturерweiterung und damit verbundenen Kostenausweitung wird in diesem Fall durch den Sachverständigen umgehend durchgeführt. Die für die Schadenerweiterung ursächlichen Altteile sind bis zur Nachbesichtigung durch den Sachverständigen aufzubewahren.

**TÜV SÜD Auto Partner GmbH**  
Gutenbergstraße 13  
70771 Leinfelden-Echterdingen

**Besichtigungsort**  
Holman Compound Linz  
Asbacher Str/ Sterner Huette  
53545 Linz am Rhein

**Empfänger**  
Backoffice  
Santander Consumer Leasing GmbH  
Santander-Platz 1  
41061 Mönchengladbach



## Übersichtsfotos



**Abbildung 1:** Schräg vorne



**Abbildung 2:** Schräg vorne

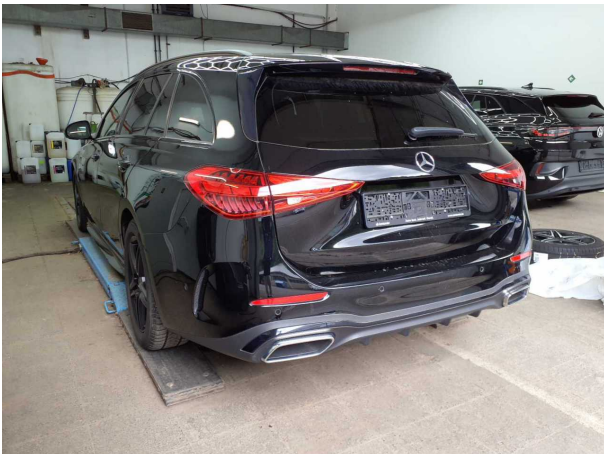

**Abbildung 3:** Schräg hinten



**Abbildung 4:** Schräg hinten



**Abbildung 5:** Laderaum



**Abbildung 6:** Motorraum

**TÜV SÜD Auto Partner GmbH**  
 Gutenbergstraße 13  
 70771 Leinfelden-Echterdingen

**Besichtigungsort**  
 Holman Compound Linz  
 Asbacher Str/ Sterner Huette  
 53545 Linz am Rhein

**Empfänger**  
 Backoffice  
 Santander Consumer Leasing GmbH  
 Santander-Platz 1  
 41061 Mönchengladbach



**Abbildung 7: FIN**



**Abbildung 8: Innenraum vorne**



**Abbildung 9: Kombiinstrument**



**Abbildung 10: Laufleistung**



**Abbildung 11: Instrumententafel**

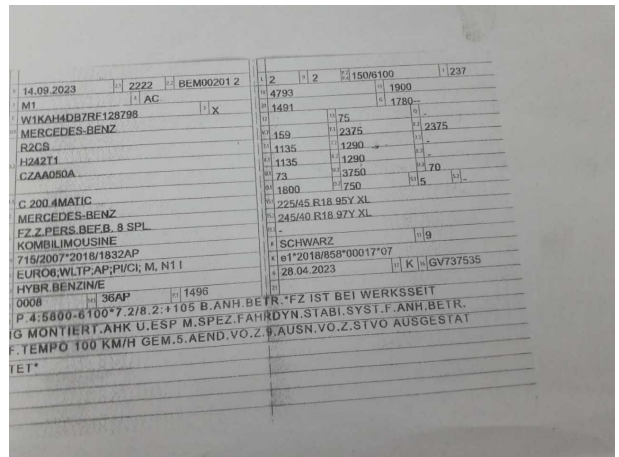

**Abbildung 12: Zulassungsdokument(e)**

**TÜV SÜD Auto Partner GmbH**  
Gutenbergstraße 13  
70771 Leinfelden-Echterdingen

**Besichtigungsort**  
Holman Compound Linz  
Asbacher Str/ Sterner Huette  
53545 Linz am Rhein

**Empfänger**  
Backoffice  
Santander Consumer Leasing GmbH  
Santander-Platz 1  
41061 Mönchengladbach



**Abbildung 13:** Innenraum hinten



**Abbildung 14:** Montierte Bereifung



**Abbildung 15:** Ladebuchse/Tankstutzen



**Abbildung 16:** Sonstiges

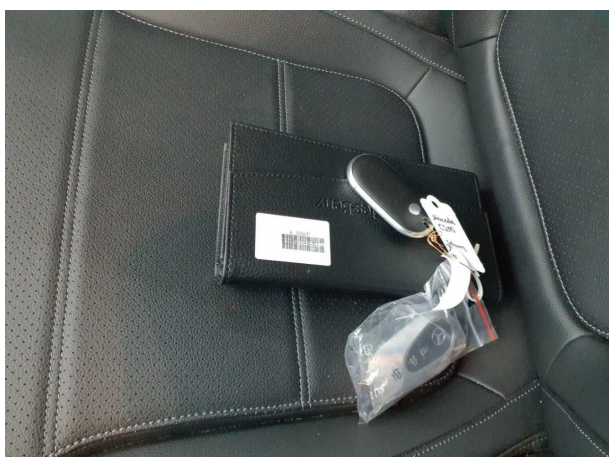

**Abbildung 17:** Sonstiges



**Abbildung 18:** Sonstiges

TÜV SÜD Auto Partner GmbH  
Gutenbergstraße 13  
70771 Leinfelden-Echterdingen

Besichtigungsort  
Holman Compound Linz  
Asbacher Str/ Sterner Huette  
53545 Linz am Rhein

Empfänger  
Backoffice  
Santander Consumer Leasing GmbH  
Santander-Platz 1  
41061 Mönchengladbach



## Beschädigungsfotos



**Beschädigung #1:** Motorhaube: Motorhaube (Spaltmaße) - Fehlstellung - einstellen/justieren

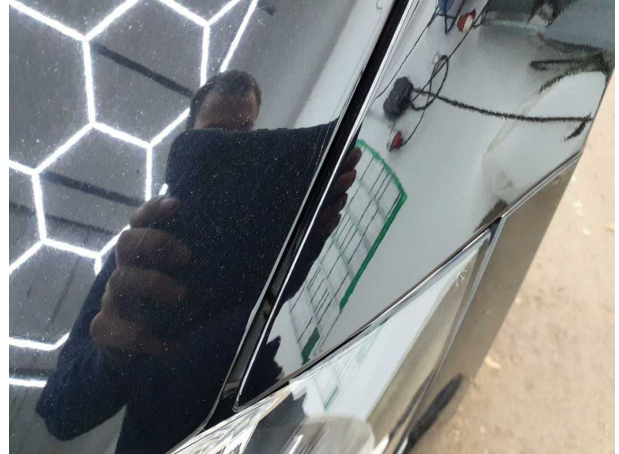

**Beschädigung #1:** Motorhaube: Motorhaube (Spaltmaße) - Fehlstellung - einstellen/justieren

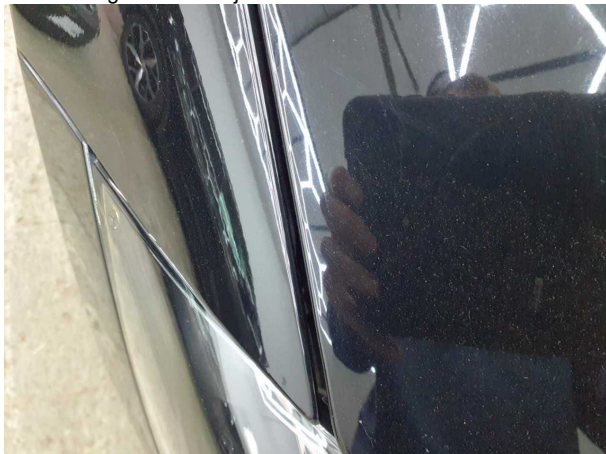

**Beschädigung #1:** Motorhaube: Motorhaube (Spaltmaße) - Fehlstellung - einstellen/justieren



**Beschädigung #2:** Heckklappe/-tür: Heckklappe - Kratzer - Smart Repair



**Beschädigung #2:** Heckklappe/-tür: Heckklappe - Kratzer - Smart Repair



**Beschädigung #3:** 2.Radsatz: 1 Reifen - beschädigt - erneuern

**TÜV SÜD Auto Partner GmbH**  
Gutenbergstraße 13  
70771 Leinfelden-Echterdingen

**Besichtigungsort**  
Holman Compound Linz  
Asbacher Str/ Sterner Huette  
53545 Linz am Rhein

**Empfänger**  
Backoffice  
Santander Consumer Leasing GmbH  
Santander-Platz 1  
41061 Mönchengladbach

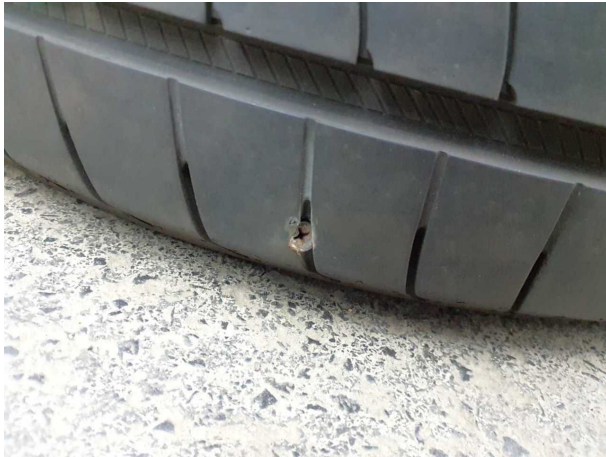

**Beschädigung #3:** 2.Radsatz: 1 Reifen - beschädigt - erneuern



**Beschädigung #4:** Verglasung: Heckscheibe - Kratzer - Wertminderung



**Beschädigung #4:** Verglasung: Heckscheibe - Kratzer - Wertminderung



**Beschädigung #4:** Verglasung: Heckscheibe - Kratzer - Wertminderung



**Beschädigung #6:** Stossfänger vorn: Stossfänger vorn - verkratzt / verschürft - instandsetzen und lackieren



**Beschädigung #6:** Stossfänger vorn: Stossfänger vorn - verkratzt / verschürft - instandsetzen und lackieren

**TÜV SÜD Auto Partner GmbH**  
Gutenbergstraße 13  
70771 Leinfelden-Echterdingen

**Besichtigungsort**  
Holman Compound Linz  
Asbacher Str/ Sterner Huette  
53545 Linz am Rhein

**Empfänger**  
Backoffice  
Santander Consumer Leasing GmbH  
Santander-Platz 1  
41061 Mönchengladbach



**Beschädigung #6:** Stossfänger vorn: Stossfänger vorn - verkratzt / verschürft - instandsetzen und lackieren



**Beschädigung #6:** Stossfänger vorn: Stossfänger vorn - verkratzt / verschürft - instandsetzen und lackieren

**TÜV SÜD Auto Partner GmbH**  
Gutenbergstraße 13  
70771 Leinfelden-Echterdingen

**Besichtigungsort**  
Holman Compound Linz  
Asbacher Str/ Sterner Huette  
53545 Linz am Rhein

**Empfänger**  
Backoffice  
Santander Consumer Leasing GmbH  
Santander-Platz 1  
41061 Mönchengladbach



## Nachlackierungsfotos



Nachlackierung 1: Motorhaube