



Kia Ceed-Sportswagon-2018:

| | | | |
|---------------------------|-----------------------------|---------------------------|--|
| N° Chassis: | U5YH5815GRL170919 | Version: | KIA ceed SW / 2021 / 5P / Break 1.5 T-GDI 160 ISG ACTIVE BUSINESS SW DCT7 |
| 1ière MEC: | 11/10/2023 | CV fiscaux: | |
| Kilométrage inspection: | 145998 | Puissance KW: | |
| Type carrosserie: | Break | Couleur carrosserie: | Vert |
| Boîte: | Automatique | Nature de peinture: | Metallisé |
| Transmission: | Avant | Couleur intérieur: | Noir |
| Carburant: | Essence | Type de jantes (montées): | Aluminium |
| Moteur fonctionnant: | Oui | Couleur tableau de bord: | Noir |
| Batterie fonctionnante: | Oui | | |
| Véhicule roulant: | Oui | | |
| Nbre portes: | 5 | | |
| Nbre sièges: | 5 | | |
| Nombre appuis-têtes: | 5 | | |
| Type de jantes (montées): | Aluminium | | |
| Catégorie: | Vehicule particulier | | |

Options

| | | | |
|--------------------------|--------------------------|-------------------------|----------------------|
| Nbre clés total: | 2 | Cache bagages: | |
| Nbre clés télécommandes: | 2 | Phares Xenon/LED/Laser: | |
| Type de climatisation: | Clim. automatique | Camera de recul: | |
| | | Revêtement de siège: | Tissu / Autre |

Pneu

| 205/55/16/91 V | | | | |
|-------------------------|-----|----------------------|-----|-------------------------|
| Pneus d'été: | AVG | Michelin: 35% | AVD | Michelin: 35% |
| | ARG | Michelin: 35% | ARD | Michelin: 35% |
| Profondeur de pneu AVG: | | | | 6.0 |
| Profondeur de pneu AVD: | | | | 6.0 |
| Profondeur de pneu ARG: | | | | 6.0 |
| Profondeur de pneu ARD: | | | | 6.0 |
| Taille de pneu AVG: | | | | 205/55 R 16 91 V |
| Taille de pneu AVD: | | | | 205/55 R 16 91 V |
| Taille de pneu ARG: | | | | 205/55 R 16 91 V |
| Taille de pneu ARD: | | | | 205/55 R 16 91 V |
| Type de pneu AVG: | | | | été |
| Type de pneu AVD: | | | | été |
| Type de pneu ARG: | | | | été |
| Type de pneu ARD: | | | | été |
| Marque de pneu AVG: | | | | 261 |
| Marque de pneu AVD: | | | | 261 |
| Marque de pneu ARG: | | | | 261 |
| Marque de pneu ARD: | | | | 261 |

Matériel de secours

| | | | |
|-----------------|------------|----------------------|------------|
| Kit réparation: | Non | Compresseur Runflat: | Non |
|-----------------|------------|----------------------|------------|

Voyant défaut, Allumé, P - Contrôler



Intérieur, Tache, Nettoyer



Garniture montant Mil G, Griffe(s), Réparer/rempl. (montant forfaitaire)



Bas de caisse int ARG, Bosse(s) et griffe(s), LI - Réparer et peindre (complet)



Bas de caisse int AVD, Bosse(s) et griffe(s), PDR - Débosselage ss peinture



Jante alum. AVG, Griffe(s), Réparer/rempl. (montant forfaitaire)



Jante alum. AVD, Griffe(s), Réparer/rempl. (montant forfaitaire)



Porte AVG, Bosse(s), PDR - Débosselage ss peinture

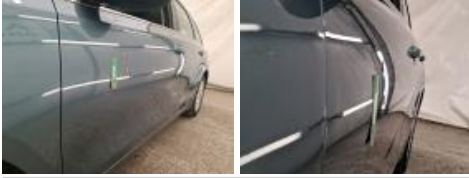

Porte ARG, Griffe(s), Peindre



Aile ARG, Bosse(s) et griffe(s), LI - Réparer et peindre (complet)



Pare-chocs AV, Griffe(s), Peindre



Aile ARD, Griffe(s), 67 - Lustrage



Bas de caisse ext D, Bosse(s) et griffe(s), LI - Réparer et peindre (complet)



Répétiteur D, Cassé, E - Remplacer



Compresseur, Manque, Réparer/rempl. (montant forfaitaire)



Kit réparation pneu, Manque, Réparer/rempl. (montant forfaitaire)



Cache bagages, Incomplet, E - Remplacer



Garn mont pavillon ARG, Griffe(s), Réparer/rempl. (montant forfaitaire)



Garn mont pavillon ARD, Griffe(s), Réparer/rempl. (montant forfaitaire)



Joint de coffre, Déchirure, E - Remplacer

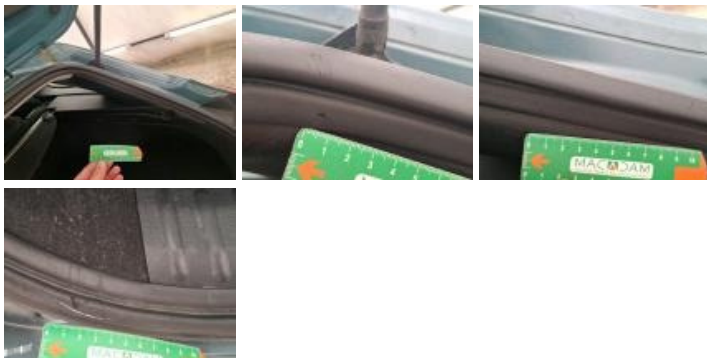

Garnit couvercle AR, Griffe(s), Réparer/rempl. (montant forfaitaire)



