

GKK Gutachten GmbH  
 Theodorstr. 180, 40472 Düsseldorf

GKK Gutachten GmbH

Raiffeisen-Impuls Fuhrparkmanagement  
 GmbH & Co. KG

Theodorstr. 180  
 40472 Düsseldorf

Tel.: 0211 6878060  
 www.gkk-gutachten.de  
 Email: info@gkk-gutachten.de

## Wertgutachten



### Vorgang

<b>Ihr Auftrag vom</b>	28.05.2026 durch Raiffeisen-Impuls Fuhrparkmanagement GmbH & Co. KG
<b>Besichtigungsort</b>	36272 Niederaula, Industriestraße 11
<b>Besichtigungsdatum</b>	12.06.2026
<b>Referenznummern</b>	0002056326

### Fahrzeugdaten / Technische Daten

<b>Fahrzeugident.-Nr.</b>	<b>WF01XXTTG1MD37631</b>		
<b>Fahrzeugart</b>	PKW - Mehrzweckfahrzeug	<b>Farbton / Lackart</b>	Race-Rot / Uni
<b>Hersteller</b>	Ford	<b>Nächste HU</b>	keine Angabe
<b>Typ / Verkaufsbez.</b>	Transit Custom 2.0 TDCi 320 L1 Trend	<b>Laufleistung abgelesen</b>	99.532 km
<b>Erstzulassung</b>	14.02.2022	<b>Emissionsklasse</b>	Euro 6
<b>Getriebe / Gänge</b>	Manuell / 6	<b>Sitzplätze / Türen</b>	9 / 5
<b>Achsen / angetrieben</b>	2 / 1	<b>Anzahl Besitzer</b>	unbekannt
<b>Motorart</b>	Reihenmotor / Diesel	<b>Hubraum / Nennleistung</b>	1.995 ccm / 77 KW
<b>Antriebsart</b>	Frontantrieb		

Fahrzeugdaten wurden einer Kopie der Zulassungsbescheinigung Teil I entnommen und am Fahrzeug gegengeprüft.

<b>Montierte Räder:</b>					
Position	Reifenart	Felgenart	Hersteller	Dimension	Profiltiefe
vorn links	Allwetterreifen	Stahlrad	Goodyear	215/65 R16 C	4 mm
vorn rechts	Allwetterreifen	Stahlrad	Goodyear	215/65 R16 C	4 mm
hinten rechts	Allwetterreifen	Stahlrad	Goodyear	215/65 R16 C	6 mm
hinten links	Allwetterreifen	Stahlrad	Goodyear	215/65 R16 C	6 mm
Reservebereifung: Fahrbereifung					

<b>Allgemeines / Zustand</b>	
<input checked="" type="checkbox"/> Fahrzeug ist fahrbereit	<input checked="" type="checkbox"/> Unterbodenkontrolle durchgeführt
<input checked="" type="checkbox"/> Fahrzeug ist zugelassen	<input checked="" type="checkbox"/> Hauptschlüssel vorhanden (Anzahl: 2)
<input checked="" type="checkbox"/> Batterie ist betriebsbereit	<input checked="" type="checkbox"/> Nebenschlüssel vorhanden (Anzahl: 0)
<input checked="" type="checkbox"/> Serviceheft vorhanden	<input checked="" type="checkbox"/> Rangierfahrt durchgeführt.
<input checked="" type="checkbox"/> Probefahrt durchgeführt.	<input checked="" type="checkbox"/> Ladekabel vorhanden
<input checked="" type="checkbox"/> Anhängerkupplung vorhanden	<input checked="" type="checkbox"/> Bordwerkzeug vorhanden
Kundendienst laut Serviceheft am 01.06.2023 bei km 42.317.	

<b>Funktionsfähigkeit / Auffälligkeiten</b>	
<input checked="" type="checkbox"/> Motor startet eigenständig	<input checked="" type="checkbox"/> Schließanlage (ZV) funktionsfähig
<input checked="" type="checkbox"/> Lichtanlage funktionsfähig	<input type="checkbox"/> Schiebedach oder Verdeck funktionsfähig
<input checked="" type="checkbox"/> Fensterheber funktionsfähig	<input checked="" type="checkbox"/> Entertainment (Radio, Navigationssystem) funktionsfähig
<input checked="" type="checkbox"/> Kombiinstrument und Fahrzeuganzeigen	

<b>Fahrzeugzustand</b>	
<input checked="" type="checkbox"/> verschmutzt	<input checked="" type="checkbox"/> nass
<input checked="" type="checkbox"/> Eis	<input checked="" type="checkbox"/> Schnee

<b>Fahrzeugstandort</b>	
<input checked="" type="checkbox"/> unzureichende Lichtverhältnisse	<input checked="" type="checkbox"/> Lichtblendung (Besichtigung im Freien)
<input checked="" type="checkbox"/> Dunkelheit	<input checked="" type="checkbox"/> Fahrzeug eingeschränkt zugänglich

Legende :  Ja     Nein     Nicht prüfbar     Nicht vorhanden

Vorschaden	Der Vorschaden wurde fach- und sachgerecht behoben	Feststellung
Keine festgestellt.		

<b>Anmerkungen</b>

### Ausstattung gemäß VIN-Abfrage

<b>Serienausstattung (nicht verifiziert)</b>			
Airbag Beifahrerseite		Airbag Fahrerseite	
Aktives Kurvenlicht		Anti-Blockier-System (ABS)	
Antriebs-Schlupfregelung (ASR)		Antriebsart: Frontantrieb	
Außenspiegel elektr. verstell- und heizbar		Blinkleuchte in Außenspiegel integriert	
Bodenbelag: Gummi im Lade-/Fahrgastraum (vollständig)		Bordcomputer	
Einstiegsleuchten		Elektron. Stabilitäts-Programm (ESP)	
Elektron. Traktionskontrolle		Fahrassistenz-System: Berganfahr-Assistent	
Fahrassistenz-System: Notbrems-Assistent		Fahrassistenz-System: Seitenwind-Assistent	
Fenster im Lade-/FG-Raum: - feststehend, 2.Reihe links		Fenster im Lade-/FG-Raum: - schiebbar, 2.Reihe links	
Fenster im Lade-/FG-Raum: - feststehend, 3.Reihe links		Fenster im Lade-/FG-Raum: - feststehend, 3.Reihe rechts	
Fensterheber elektrisch		Generator 240 A	
Geschwindigkeits-Regelanlage (Tempomat)		Getriebe 6-Gang	
Haltegriff B-Säule		Haltegriffe vorn	
Handschuhfach abschließbar		Heckflügeltüren mit Verglasung	
Karosserie/Aufbau: Kombi Standard		Karosserievariante: Normaldach	
Kühlergrill schwarz		Lenkrad (Leder)	
Lenksäule (Lenkrad) höhen-/längsverstellbar		Modellpflege	
Motor 2,0 Ltr. - 77 kW TDCi KAT		Parkpilotsystem vorn und hinten	
Nebelscheinwerfer		Radiovorbereitung, 4 Lautsprecher	
Radstand 2933 mm		Reifendruck-Kontrollsystem	
Reserverad in Fahrbereifung		Rußpartikelfilter	
Rücksitz-Paket 6 (Einzelsitz und Doppelsitz, 2.Reihe und 3.Reihe)		Schadstoffarm nach Abgasnorm Euro 6d	
Scheibenwischer mit Intervallschaltung, regulierbar		Scheinwerfer H4	
Schiebetür Lade-/Fahrgastraum rechts		Schmutzfänger vorn und hinten	
Seitenschutzleisten		Sitz-Paket 13: Fahrersitz (4-fach verstellbar) - Beifahrerdoppelsitz, Stoff	
Sitze im Fahrerhaus: Beifahrerdoppelsitz		Sitze im Fahrerhaus: Fahrersitz mit Lendenwirbelstütze	
Stahlfelgen 6,5x16		Start/Stop-Anlage	
Steckdose 12V im Lade-/Fahrgastraum		Stoßfänger teillackiert	
Style-Farb-Paket		Außenspiegel in Wagenfarbe	
Stoßfänger in Wagenfarbe		Tagfahrlicht LED	
Kurvenlicht statisch		Trend	
Verzurrösen (2)		Zentralverriegelung mit Fernbedienung	
Zusatzheizung elektrisch		Zweiter Schlüssel mit Fernbedienung klappbar	
<b>Sonderausstattung (verifiziert)</b>			
Audiosystem: Radio mit USB und Bluetooth-Freisprecheinrichtung	✓	Radiovorbereitung, 6 Lautsprecher	✓
Doppelklimaanlage	✓	Fernbedienung für Standheizung / Zusatzheizung	✗
Heckscheibenwischer	✓	Konfiguration mit spezifischer Zentralverriegelung	✓
Parksensoren seitlich	✓	Sicht-Paket 1	✓
Frontscheibe heizbar	✓	Standheizung	✓
Trittstufe unter Schiebetür rechts	✓	Wärmeschutzverglasung Lade-/Fahrgastraum, mittlerer Tönungsgrad	✓

### Wertbeeinflussende Faktoren

Seite links (Angaben ohne MwSt.)	Reparaturkosten	MW
Kotflügel vorne links, verkratzt, lackieren (Bild 31, Bild 32)	536,24 €	294,93 €
Tür vorne links, verkratzt, lackieren (Bild 33, Bild 34)	855,98 €	470,79 €
Tür vorne links Dichtung -Einstieg-, beschädigt, ersetzen (Bild 23, Bild 24)	178,80 €	98,34 €
Heck (Angaben ohne MwSt.)	Reparaturkosten	MW
Hecktür rechts Innenverkleidung, beschädigt, ersetzen (Bild 25, Bild 26)	54,33 €	29,88 €
Hecktür links Innenverkleidung, beschädigt, ersetzen (Bild 27, Bild 28)	54,33 €	29,88 €
Exterieur (Angaben ohne MwSt.)	Reparaturkosten	MW
Beschriftungs- / Werbefolie, Klebreste, entfernen (Bild 20, Bild 21, Bild 22)	159,52 €	159,52 €
Technik (Angaben ohne MwSt.)	Reparaturkosten	MW
Standheizung Fernbedienung, fehlt, ersetzen (Bild 35)	213,37 €	213,37 €
Sonstiges (Angaben ohne MwSt.)	Reparaturkosten	MW
HU (Hauptunters.) PKW / Transporter, kein gültiger Nachweis vorhanden, durchführen (Bild 16)	132,77 €	132,77 €
Inspektion groß Transporter, kein gültiger Nachweis vorhanden, durchführen (Bild 14, Bild 15)	858,87 €	858,87 €
Fahrzeug außen, Lackierung verwittert / matt, aufbereiten (Bild 17, Bild 18, Bild 19)	319,04 €	319,04 €
Ohne Zuordnung (Angaben ohne MwSt.)	Reparaturkosten	MW
Trittstufe rechts, beschädigt, ersetzen (Bild 29, Bild 30)	536,76 €	295,22 €

Bei der Berechnung der einzelnen Beträge wurde für die Lackiervorbereitung ein Gesamtbetrag von 442,23 EUR berücksichtigt und auf die Lackierpositionen verteilt.

### Wertermittlung (bezogen auf den Besichtigungszeitpunkt, Angaben ohne MwSt)

<b>Reparaturkosten</b>	<b>3.900,01 €</b>
<b>Minderwert</b>	<b>2.902,61 €</b>
<b>Händlerverkaufspreis</b>	<b>10.975,00 €</b>
<b>Händlerverkaufspreis</b>	<b>12.575,00 €</b>

### Besichtigungsbedingungen

Bei dieser Besichtigung wurde eine äußere Inaugenscheinnahme am undemontierten Fahrzeug unter Berücksichtigung der vorgefundenen Besichtigungsbedingungen durchgeführt. Es werden keinerlei Eigenschaften von nicht geprüften oder nur eingeschränkt prüfbar Bereichen des Fahrzeugs zugesichert.

### Minderwert

Die festgesetzten Beträge für den Minderwert „MW“ entsprechen nicht den Reparaturkosten für die aufgeführten Beschädigungen sondern orientieren sich an Fahrzeugalter und Laufleistung.  
Bei der Ermittlung des ausgewiesenen Fahrzeugwertes fanden diese Werte Verwendung. Berücksichtigt wurden nur überdurchschnittliche Beschädigungen.

Dieses Dokument enthält im Anhang die Fotodokumentation mit 35 Fotos.

Rudzinski, Bernd

---

Der Sachverständige, 15.06.2026

## Fotoanlage



Bild 1



Bild 2

## Fotoanlage



Bild 3



Bild 4

## Fotoanlage



Bild 5



Bild 6

## Fotoanlage

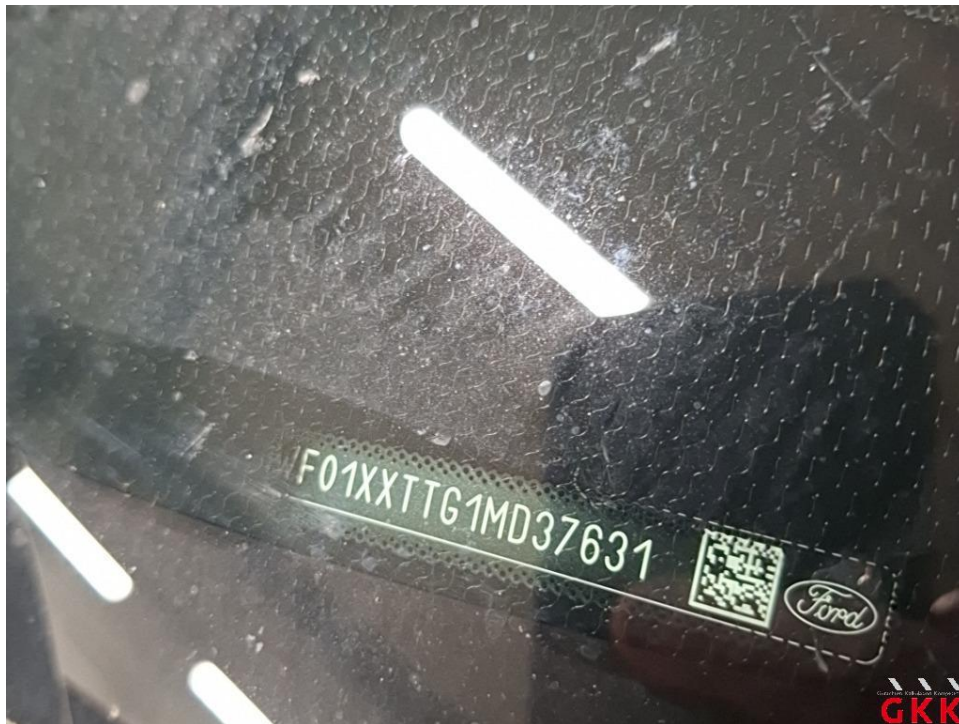

Bild 7



Bild 8

## Fotoanlage



Bild 9

## Fotoanlage



Bild 10

**Fotoanlage**



Bild 11



Bild 12

**Fotoanlage**



Bild 13

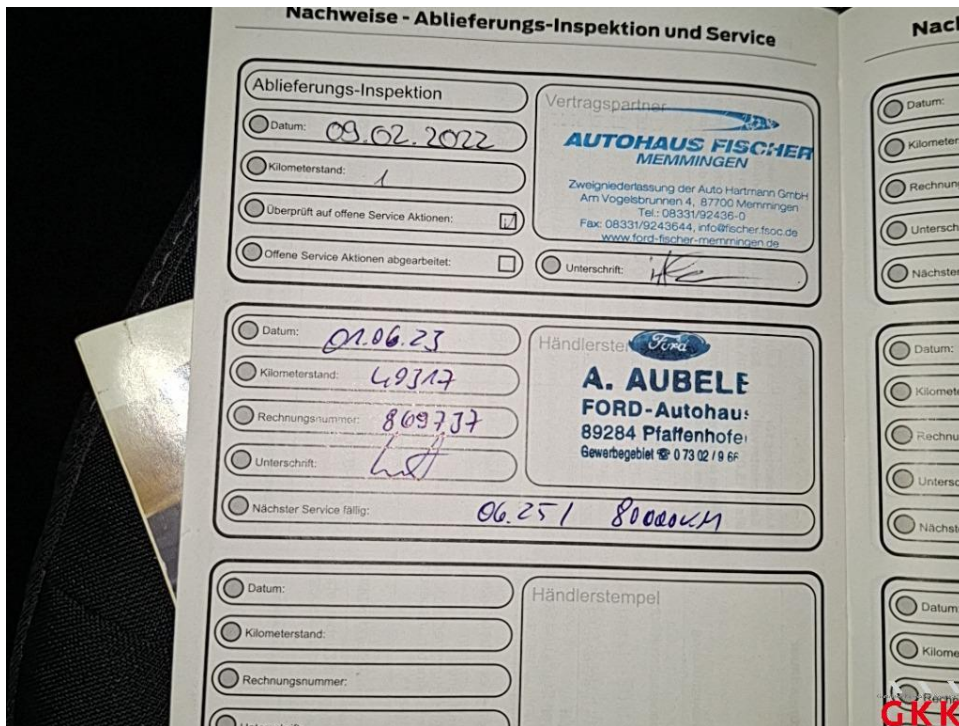

Bild 14 Inspektion groß, Transporter, kein gültiger Nachweis vorhanden, durchführen

### Fotoanlage



Bild 15 Inspektion groß, Transporter, kein gültiger Nachweis vorhanden, durchführen

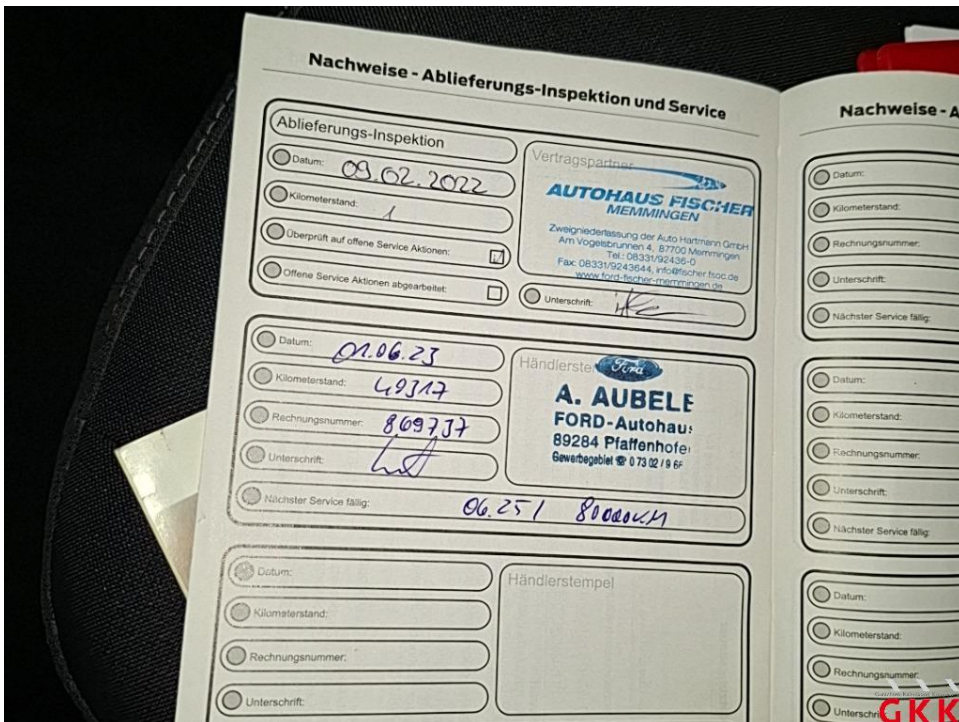

Bild 16 HU (Hauptunters.), PKW / Transporter, kein gültiger Nachweis vorhanden, durchführen

## Fotoanlage

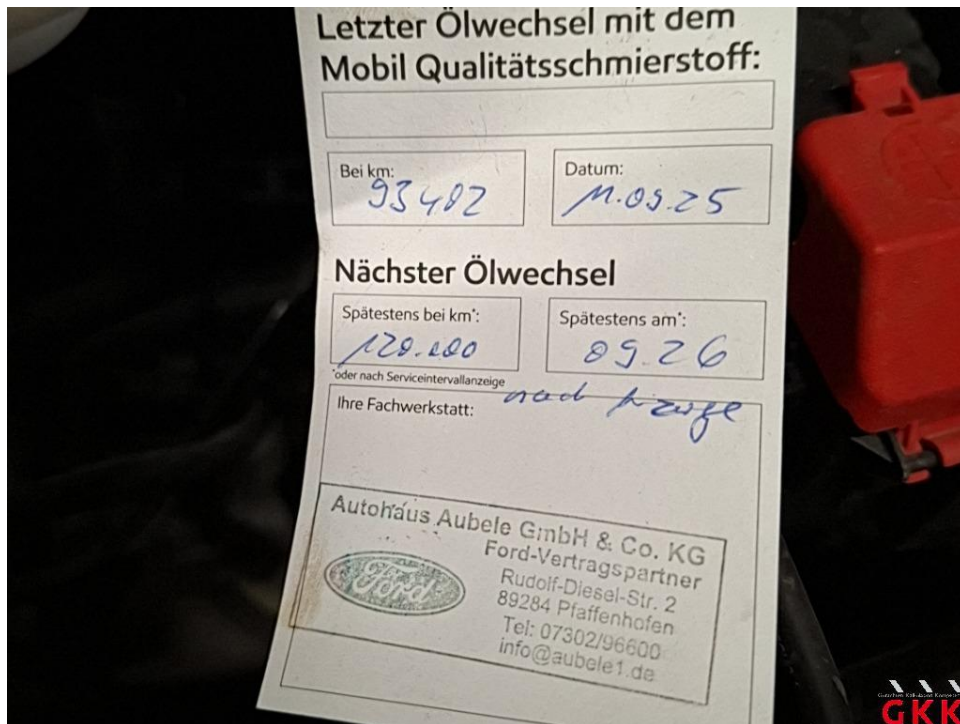

Bild 17 Fahrzeug, außen, Lackierung verwittert / matt, aufbereiten

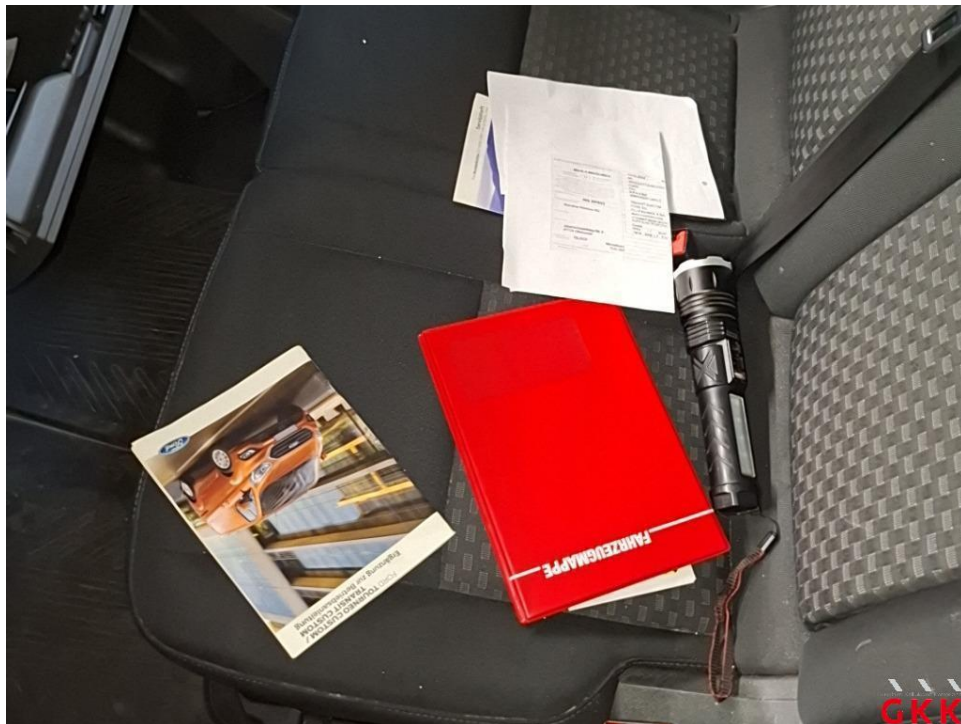

Bild 18 Fahrzeug, außen, Lackierung verwittert / matt, aufbereiten

## Fotoanlage



Bild 19 Fahrzeug, außen, Lackierung verwittert / matt, aufbereiten

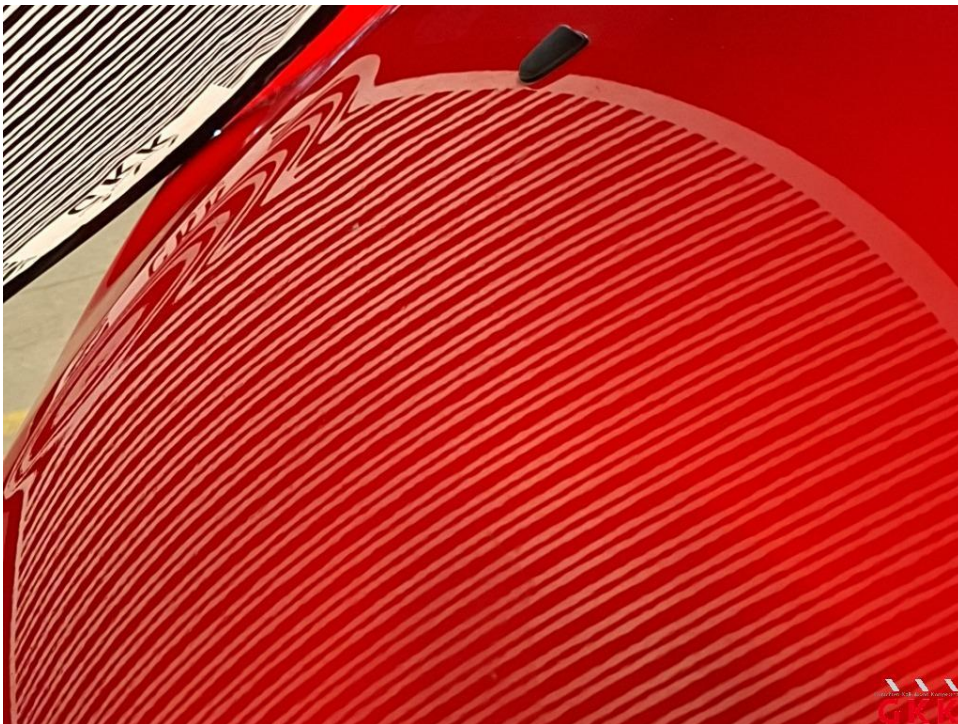

Bild 20 Beschriftungs- / Werbefolie, Klebreste, entfernen

## Fotoanlage



Bild 21 Beschriftungs- / Werbefolie, Klebreste, entfernen



Bild 22 Beschriftungs- / Werbefolie, Klebreste, entfernen

## Fotoanlage



Bild 23 Tür vorne links, Dichtung -Einstieg-, beschädigt, ersetzen



Bild 24 Tür vorne links, Dichtung -Einstieg-, beschädigt, ersetzen

## Fotoanlage



Bild 25 Hecktür rechts, Innenverkleidung, beschädigt, ersetzen



Bild 26 Hecktür rechts, Innenverkleidung, beschädigt, ersetzen

## Fotoanlage



Bild 27 Hecktür links, Innenverkleidung, beschädigt, ersetzen



Bild 28 Hecktür links, Innenverkleidung, beschädigt, ersetzen

## Fotoanlage



Bild 29 Trittstufe rechts, beschädigt, ersetzen



Bild 30 Trittstufe rechts, beschädigt, ersetzen

**Fotoanlage**



Bild 31 Kotflügel vorne links, verkratzt, lackieren



Bild 32 Kotflügel vorne links, verkratzt, lackieren

Fotoanlage



Bild 33 Tür vorne links, verkratzt, lackieren

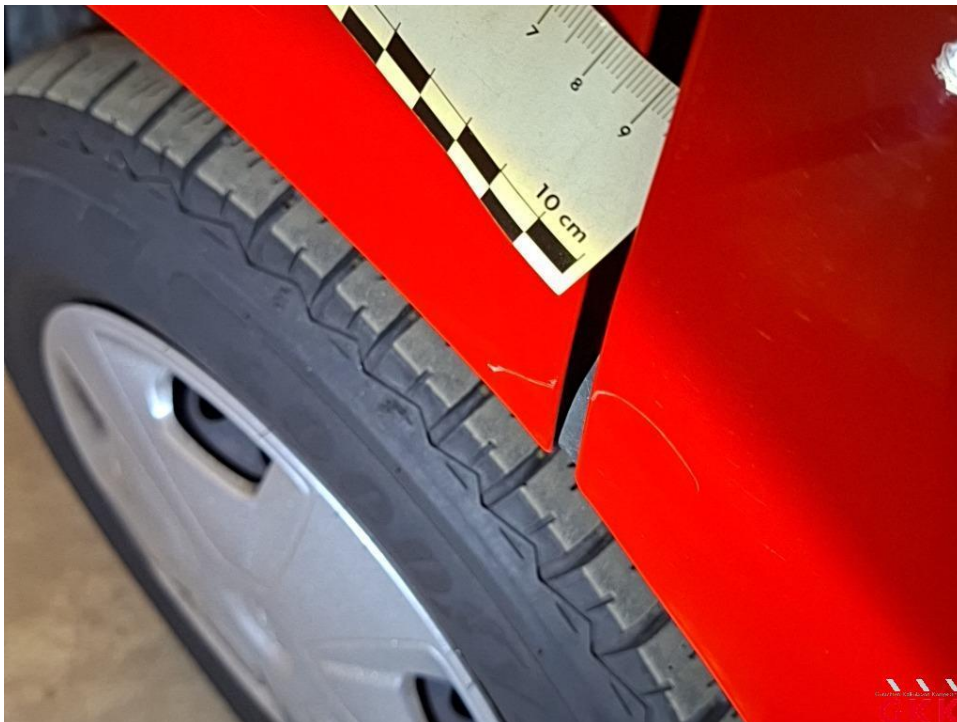

Bild 34 Tür vorne links, verkratzt, lackieren

## Fotoanlage



Bild 35 Standheizung, Fernbedienung, fehlt, ersetzen