

YV1UZL1V7R1806647

Angaben zum Fahrzeug

Halter		Besichtigungszustand	ausreichend
Kennzeichen		Laufleistung (abgelesen)	57.461 km
Hersteller	Volvo	Restlauf bis Service	140 Tag(e)
Typ/Modell	XC60	HU (Abgelesen aus ZBI)	10/2026
Fahrgestellnummer	YV1UZL1V7R1806647	Leistung / Hubraum	184 kW / 1.969 ccm
Erstzulassung	13.10.2023	Polster/Farbe	Stoff/Leder Kombination / Schwarz-Grau
Letzte Wartung	10/2025, 46.776 km	Lackierung	Schwarz
Kraftstoffart	Hybr.Benzin/E	Getriebe	Automatik

Zustandsbericht

Wertmindernde Faktoren

Nr.	Bauteilgruppe	Beschreibung	Kosten (netto)	Minderwert
1	Stoßfänger hinten	Stoßfänger hinten links - nicht fachgerecht instandgesetzt - lackieren	678,10 €	678,10 €
2	Stoßfänger vorn	Stoßfänger vorn rechts - verkratzt / verschürft - lackieren	1.045,52 €	630,00 €
3	Rad/Reifen	Leichtmetallfelge vorn rechts - verkratzt / verschürft - erneuern	1.203,81 €	720,00 €
4	Rad/Reifen	Leichtmetallfelge hinten rechts - verkratzt / verschürft - erneuern	1.203,81 €	720,00 €
5	Verglasung	Frontscheibe (im Sichtfeld) - Steinschlag - erneuern	1.771,56 €	1.771,56 €

Gebrauchsspuren

Nr.	Bauteilgruppe	Beschreibung	Kosten (netto)	Minderwert
-----	---------------	--------------	----------------	------------

Das Fahrzeug weist dem Alter und Einsatzzweck entsprechende Gebrauchsspuren auf.

Fehlteile

Fehlteil	Kosten (netto)	Minderwert
----------	----------------	------------

Unfallschäden

Nr.	Schadenort	Schadenshöhe (netto)	Wertminderung
1	Dach	3.259,00 €	

Festgestellte Nachlackierungen

Nr.	Ort	Wertminderung
Keine feststellbar		

TÜV SÜD Auto Partner GmbH
Gutenbergstraße 13
70771 Leinfelden-Echterdingen

Besichtigungsort
TÜV SÜD Service-Center
Mannheim
Dudenstraße 23
68167 Mannheim

Besichtigungsdatum: 20.05.2026
Protokollnummer: 45752717
Erstellt durch: Paula Kube
Besichtigt durch: Dennis Mink



Hauptbereifung

Achse	Reifengröße	Hersteller	Reifentyp	Profiltiefe	Verktgl.	Zul.
1	255/40 R21 102Y	Vredestein	Ganzjahresreifen	4mm - 4mm	i.O.	i.O.
2	255/40 R21 102Y	Vredestein	Ganzjahresreifen	5mm - 5mm	i.O.	i.O.

Ersatz

Typ	Reifengröße	Hersteller	Reifentyp	Profiltiefe	Ablaufdatum
Tirefit					10/2027

Der Verschleißzustand sowie evtl. Schäden an der Bereifung sind wertmäßig berücksichtigt.

TÜV SÜD Auto Partner GmbH
Gutenbergstraße 13
70771 Leinfelden-Echterdingen

Besichtigungsort
TÜV SÜD Service-Center
Mannheim
Dudenstraße 23
68167 Mannheim

Besichtigungsdatum: 20.05.2026
Protokollnummer: 45752717
Erstellt durch: Paula Kube
Besichtigt durch: Dennis Mink



Angaben zum Fahrzeug

Hersteller	Volvo	Besichtigungszustand	ausreichend
Typ/Modell	XC60	Laufleistung (abgelesen)	57.461 km
Fahrgestellnummer	YV1UZL1V7R1806647	Erstzulassung	13.10.2023

Schadenzusammenfassung

Schadenklasse	Rep.Kosten	Minderwert
Beschädigungen	5.902,80 €	4.519,66 €
Gebrauchsspuren	0,00 €	0,00 €
Fehlteile	0,00 €	0,00 €
Unfallschaden	3.259,00 €	3.259,00 €
Gesamtsumme (ohne Mwst.)	9.161,80 €	7.778,66 €
Mwst. (19%)	1.740,74 €	1.477,95 €
Gesamtsumme (inkl. Mwst.)	10.902,54 €	9.256,61 €

Angaben zum Auftrag:

Auftragsgemäß erfolgte die Fahrzeugzustandsbewertung in demontagefreien Zustand.

Grundlage dieses Produktes stellt der Leitfaden für Fahrzeugrücknahmen und Bewertungen gemäß des Schadengrenzmusterkatalog des Auftraggebers dar. Die expliziten Feststellungen im Einzelfall trifft der Sachverständige objektiv im Rahmen der vorgegebenen Standards aufgrund eigener Sachkunde.

Fahrzeug-Identifizierung:

Die Fahrzeug-Identifizierungsnummer (FIN) wurde am Fahrzeug abgelesen und die Übereinstimmung im Verlauf der Besichtigung durch den Unterzeichner mit den vorgelegten Unterlagen festgestellt.

Besichtigungsbedingungen:

Die Besichtigungsbedingungen waren zur Beurteilung des Fahrzeuges ausreichend.

Allgemeinzustand:

Das Fahrzeug weist dem Alter und Einsatzzweck entsprechende Gebrauchsspuren auf.

Unterschrift Sachverständiger (Paula Kube)

Vorliegendes Druckexemplar wurde auf elektronischem Wege erzeugt. Der benannte Sachverständige versichert, dass der Inhalt die von ihm getroffenen Feststellungen korrekt wiedergibt. Es ist ohne Originalunterschrift gültig.



Übersichtsfotos



Abbildung 1: FIN



Abbildung 2: Schräg vorne



Abbildung 3: Schräg vorne



Abbildung 4: Schräg hinten



Abbildung 5: Schräg hinten



Abbildung 6: Montierte Bereifung

TÜV SÜD Auto Partner GmbH
Gutenbergstraße 13
70771 Leinfelden-Echterdingen

Besichtigungsort
TÜV SÜD Service-Center
Mannheim
Dudenstraße 23
68167 Mannheim

Besichtigungsdatum: 20.05.2026
Protokollnummer: 45752717
Erstellt durch: Paula Kube
Besichtigt durch: Dennis Mink



Abbildung 7: Innenraum vorne



Abbildung 8: Laderaum



Abbildung 9: Laderaum



Abbildung 10: Kombiinstrument

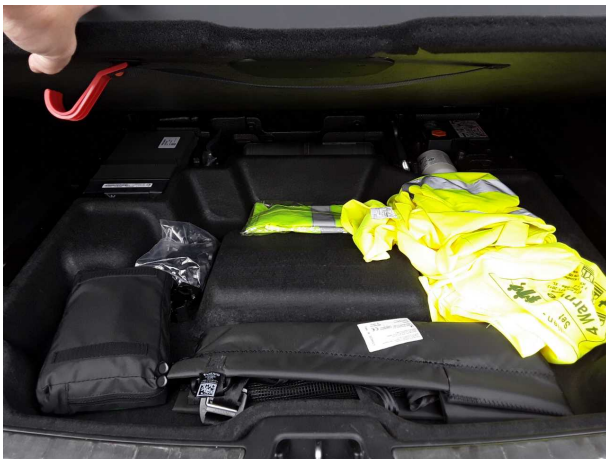

Abbildung 11: Kombiinstrument



Abbildung 12: Instrumententafel

TÜV SÜD Auto Partner GmbH
 Gutenbergstraße 13
 70771 Leinfelden-Echterdingen

Besichtigungsort
 TÜV SÜD Service-Center
 Mannheim
 Dudenstraße 23
 68167 Mannheim

Besichtigungsdatum: 20.05.2026
Protokollnummer: 45752717
 Erstellt durch: Paula Kube
 Besichtigt durch: Dennis Mink



Abbildung 13: Instrumententafel



Abbildung 14: Dokumente

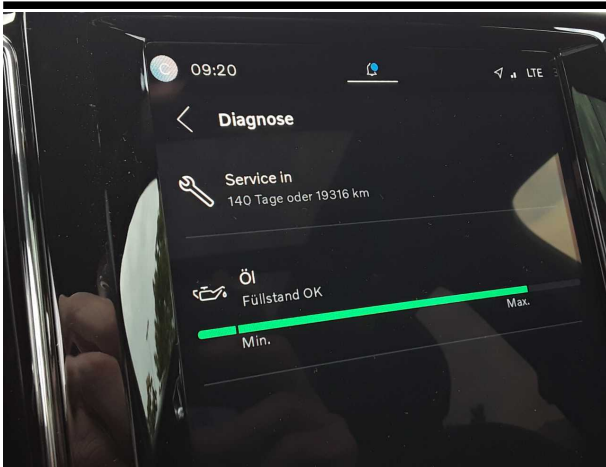

Abbildung 15: Dokumente

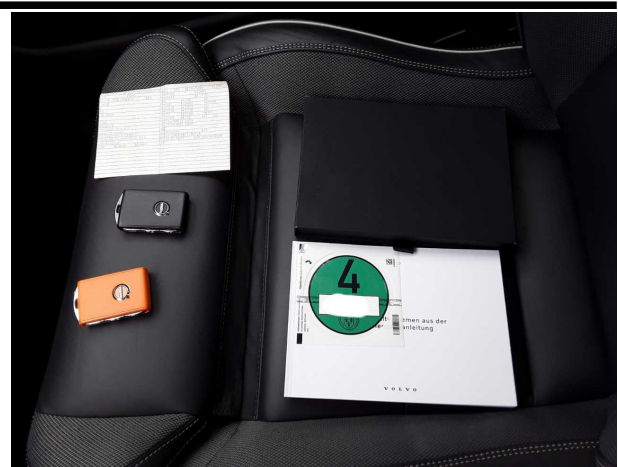

Beschädigungsfotos

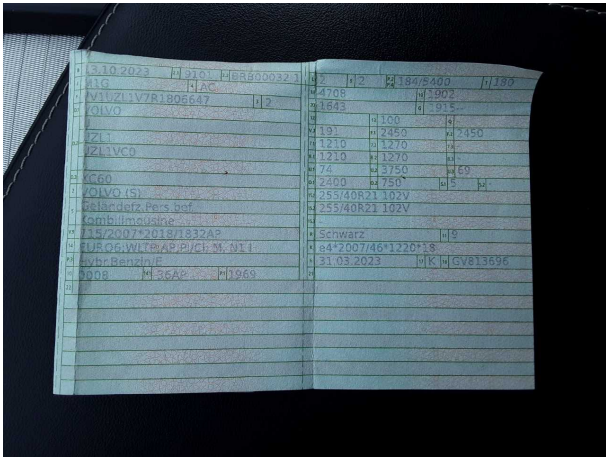

Beschädigung #1: Stossfänger hinten: Stossfänger hinten links - nicht fachgerecht instandgesetzt - lackieren



Beschädigung #1: Stossfänger hinten: Stossfänger hinten links - nicht fachgerecht instandgesetzt - lackieren



Beschädigung #2: Stossfänger vorn: Stossfänger vorn rechts - verkratzt / verschürft - lackieren



Beschädigung #2: Stossfänger vorn: Stossfänger vorn rechts - verkratzt / verschürft - lackieren



Beschädigung #2: Stossfänger vorn: Stossfänger vorn rechts - verkratzt / verschürft - lackieren



Beschädigung #3: Rad/Reifen: Leichtmetallfelge vorn rechts - verkratzt / verschürft - erneuern



Beschädigung #3: Rad/Reifen: Leichtmetallfelge vorn rechts - verkratzt / verschürft - erneuern



Beschädigung #4: Rad/Reifen: Leichtmetallfelge hinten rechts - verkratzt / verschürft - erneuern



Beschädigung #4: Rad/Reifen: Leichtmetallfelge hinten rechts - verkratzt / verschürft - erneuern



Beschädigung #5: Verglasung: Frontscheibe (im Sichtfeld) - Steinschlag - erneuern

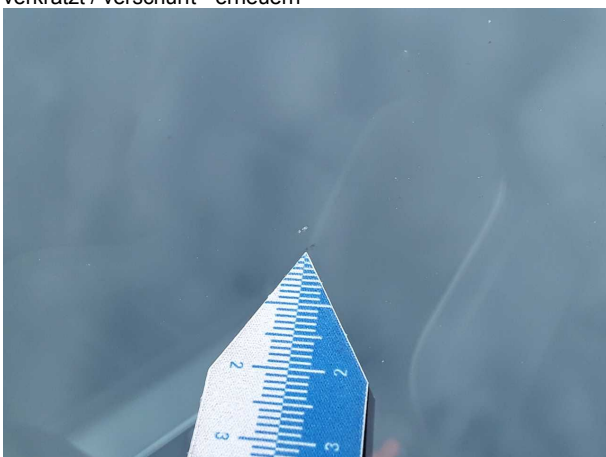

Beschädigung #5: Verglasung: Frontscheibe (im Sichtfeld) - Steinschlag - erneuern



Unfallfotos



Unfall 1: Dach



Unfall 1: Dach



Unfall 1: Dach



Unfall 1: Dach



Unfall 1: Dach

TÜV SÜD AG

PAULA KUBE

R E P A R A T U R - K A L K U L A T I O N NR TIM_YV1UZL1V7R18066 22.05.2026

SCHADENART KOSTENVORANSCHLA

FABRIKAT VOLVO XC60 ULTIMATE DARK
FZ-IDENT-NR YV1UZL1V7R1806647 AMTL KZ M-SW 3654 TYP-CODE 41 60 26
ERSTE ZUL 13.10.2023 NAECH HU 10.2026
REP-FIRMA MOBILITY CONCEPT GMBH

AUSFUEHR- PANORAMADACH AB FG-NR-R-889 283 ARMLEHNE H MIT STAUF
VARIANTEN SITZE H ELEKTR VERST FAHRERSITZ VERLAENG KOPFSTUETZEN ELEKT
4-ZONEN KLIMAANLAGE STANDHEIZUNG SEITEN/HECKSCH ABGED
SCHEIBEN VERBUNDGLAS A-SPIEGEL ELEKTRISCH KINDERVERRIEGEL EL
AIR QUALITY SYSTEM GEH A-SPIEG R-DESIGN KEYLESS ENTRY
BLIND SPOT ASSISTENT TELEFONANLAGE VOLVO DVD-SPIELER
AUDIO HARMAN KARDON INNENLEUCHE PAKET NEBELSCHEINWERFER
LED-SCHEINWERFER SCHEINW-REINIGUNG LEDERPOLSTER
FAHRERS ELEKT/MEMORY SITZHEIZUNG H EMBLEM BEHEIZBAR
K-GRILL R-DESIGN TANKKLAPPE ELEK ZIERL SEITENF SCHWA
TUERGRIFFE BELEUCHT REGSENSOR ABSCHLEPPOESE V
INNENSPIEGEL ABBLEND ANH-KUPPL EINKLAPPB RUNDUMKAMERASYSTEM
EINPARKHILFE V/H ALLRADANTRIEB 8-GANG AUTOMATIK
NIEDERDR-BREMSANLAGE KNIEAIRBAG BREMSSSCHEIBE V 18"
FOUR C FAHRWERK LENKRADHEIZUNG KOLLISIONSWARNUNG
HANDFREIE HECKKLAPPE REIFEN 255/40 R21..V FELGE 8.5 J X 21 ALU
BATTERIE 12V 80AH BREMSSSCHEIBE H 17" CRUISE-CONTR ADAPTIV
HEAD-UP DISPLAY KOMBIINSTR 12.3" KRAFTST-PUMPE LANG
ZUSATZBATTERIE 5 48V MOTOR TYP VEA GEN 3 B-AIRB DEAKTIVIERBAR
DACHREL SCHWA GLAENZ HECKKLAPPE AUTOM EINSTIEGLEISTE VOLVO
1969CCM 184KW/10KW PROD-LAND TORSLANDA RADHAUSLEISTEN GRUND

A R B E I T S L O H N ZEITBASIS 10 AW=1 STD PREIS/KL 1 =175.55 EUR/STD
PREIS/KL 2 =175.55 EUR/STD
PREIS/KL 3 =179.68 EUR/STD

ARB.POS.NR/ LEIT-NR	INSTANDSETZUNGS-/EINZEL-/VERBUNDARBEITEN	KL	AW	ARB.- PREIS
77061-2	RAD H R AB-/ANBAUEN	1	1	17.56
77223-3	REIFEN H R DE-/MONTIEREN	1	1	17.56
77077-3	RAD H R AUSWUCHTEN	2	1	17.56
KN	DRUCKVENTIL A-E	1	1	17.56

E R S A T Z T E I L E PREISSTAND : 01.04.2026 / 01

LEIT-NR	BEZEICHNUNG	TEILE-NR	PREIS
9552	SCHEIBENRAD H R	:32134533	1106.93
9570	VENTIL REIFENDR H R	3546482	4.42
	SYSTEM AUDATEX		BLATT 1

R E P A R A T U R - K A L K U L A T I O N NR TIM_YV1UZL1V7R18066 22.05.2026

S C H L U S S K A L K U L A T I O N		EUR	EUR

A R B E I T S L O H N	ZEITBASIS 10 AW = 1 STD		
GESAMT KL 1	3 AW X 175.55 EUR/STD	52.67	
GESAMT KL 2	1 AW X 175.55 EUR/STD	17.56	
GESAMTSUMME ARBEITSLOHN		70.23
E R S A T Z T E I L E		1 111.35	
KLEINERSATZTEILE (2.0%)		22.23	
GESAMTSUMME ERSATZTEILE		1 133.58
R E P A R A T U R K O S T E N	OHNE MWST.....		1 203.81

MWST 19.00 %			228.72
R E P A R A T U R K O S T E N	MIT MWST.....		1 432.53

ERLAEUTERUNGEN:

E-TEILE-PREISE=UPE D HERST/IMPORT
 E-TEILE-NR NICHT UNBEDINGT BST-NR
 KN = KEINE ERSATZTEIL-/ARB-POS-NR
)=ZEITANTEILE IN ANDERER POS ENTH
 LIZENZ = 68044670

* = ANWENDERANGABEN
 : = ET LACKIERT/GEFAERBT GELIEFERT
 MODELL-SPEZIF NACH FZ-IDENT-NR
 ZAX=ZEITERHEBUNG DURCH AUDATEX

TÜV SÜD AG

PAULA KUBE

K O N T R O L L B L A T T NR TIM_YV1UZL1V7R18066

22.05.2026

SCHADENART KOSTENVORANSCHLA

FABRIKAT VOLVO XC60 ULTIMATE DARK
FZ-IDENT-NR YV1UZL1V7R1806647 AMTL KZ M-SW 3654 TYP-CODE 41 60 26
ERSTE ZUL 13.10.2023 NAECH HU 10.2026
REP-FIRMA MOBILITY CONCEPT GMBH

KD-NR / SV-NR : 132862 68044670 CLASSDIRECT REL 23.09
VERSIONS-NR: 50.2309.01

AUSWERTUNGS-DATUM : 22.05.2026

AV-CODES

- AV UEBER FZ-IDENT-NR : C4 EP E1 E4 E5 E6 F2 F3 F5 F6 GF GJ GK GM G1 G8
H2 H4 H6 H9 I2 I4 I6 J3 J5 J8 KA KI KL K4 K7 K9
LC L3 L9 M4 M6 P1 P6 QD Q1 Q3 Q5 Q6 Q8 Q9 R5 SH
UA U6 U7 U9 VA VC VF VI V6 V7 W5 W7 W8 XF X7 Y4
ZA Z5

- AUSFUEHRUNGSVARIANTEN : C4 EP E1 E4 E5 E6 F2 F3 F5 F6 GF GJ GK GM G1 G8
H2 H4 H6 H9 I2 I4 I6 J3 J5 J8 KA KI KL K4 K7 K9
LC L3 L9 M4 M6 P1 P6 QD Q1 Q3 Q5 Q6 Q8 Q9 R5 SH
UA U6 U7 U9 VA VC VF VI V6 V7 W5 W7 W8 XF X7 Y4
ZA Z5

LOHNFAKTOREN

- ZEITBASIS : 10 AW=1 STD
- MECH/SPENGLER : 175.55 EUR/STD 175.55 EUR/STD
179.68 EUR/STD

ERSATZTEILE

- PREISSTAND : 01.04.2026
- ET-PREIS-DATUM MASTER : 01.04.2026

ANZAHL POSITIONEN

- ERFASST : 2
- MUTATIONEN :

SCHLUSSKALKULATION

LOHN: 70.23 ET : 1 133.58
REP : 1 203.81 MWST: 228.72 REPI: 1 432.53

DETAIL-ERFASSUNGSDATEN :

E 9552 E 9570

SYSTEM AUDATEX

TÜV SÜD AG

PAULA KUBE

R E P A R A T U R - K A L K U L A T I O N NR TIM_YV1UZL1V7R18066 22.05.2026

SCHADENART KOSTENVORANSCHLA

FABRIKAT VOLVO XC60 ULTIMATE DARK
FZ-IDENT-NR YV1UZL1V7R1806647 AMTL KZ M-SW 3654 TYP-CODE 41 60 26
ERSTE ZUL 13.10.2023 NAECH HU 10.2026
REP-FIRMA MOBILITY CONCEPT GMBH

AUSFUEHR- PANORAMADACH AB FG-NR-R-889 283 ARMLEHNE H MIT STAUF
VARIANTEN SITZE H ELEKTR VERST FAHRERSITZ VERLAENG KOPFSTUETZEN ELEKT
4-ZONEN KLIMAANLAGE STANDHEIZUNG SEITEN/HECKSCH ABGED
SCHEIBEN VERBUNDGLAS A-SPIEGEL ELEKTRISCH KINDERVERRIEGEL EL
AIR QUALITY SYSTEM GEH A-SPIEG R-DESIGN KEYLESS ENTRY
BLIND SPOT ASSISTENT TELEFONANLAGE VOLVO DVD-SPIELER
AUDIO HARMAN KARDON INNENLEUCHE PAKET NEBELSCHEINWERFER
LED-SCHEINWERFER SCHEINW-REINIGUNG LEDERPOLSTER
FAHRERS ELEKT/MEMORY SITZHEIZUNG H EMBLEM BEHEIZBAR
K-GRILL R-DESIGN TANKKLAPPE ELEK ZIERL SEITENF SCHWA
TUERGRIFFE BELEUCHT REGENSOR ABSCHLEPPOESE V
INNENSPIEGEL ABBLEND ANH-KUPPL EINKLAPPB RUNDUMKAMERASYSTEM
EINPARKHILFE V/H ALLRADANTRIEB 8-GANG AUTOMATIK
NIEDERDR-BREMSANLAGE KNIEAIRBAG BREMSSSCHEIBE V 18"
FOUR C FAHRWERK LENKRADHEIZUNG KOLLISIONSWARNUNG
HANDFREIE HECKKLAPPE REIFEN 255/40 R21..V FELGE 8.5 J X 21 ALU
BATTERIE 12V 80AH BREMSSSCHEIBE H 17" CRUISE-CONTR ADAPTIV
HEAD-UP DISPLAY KOMBIINSTR 12.3" KRAFTST-PUMPE LANG
ZUSATZBATTERIE 5 48V MOTOR TYP VEA GEN 3 B-AIRB DEAKTIVIERBAR
DACHREL SCHWA GLAENZ HECKKLAPPE AUTOM EINSTIEGLEISTE VOLVO
1969CCM 184KW/10KW PROD-LAND TORSLANDA RADHAUSLEISTEN GRUND

A R B E I T S L O H N ZEITBASIS 10 AW=1 STD PREIS/KL 1 =175.55 EUR/STD
PREIS/KL 2 =175.55 EUR/STD
PREIS/KL 3 =179.68 EUR/STD

ARB.POS.NR/ LEIT-NR	INSTANDSETZUNGS-/EINZEL-/VERBUNDARBEITEN	KL	AW	ARB.- PREIS
KN	DRUCKVENTIL A-E	1	1	17.56
77061-2	RAD V R AUS-/EINBAUEN	2	1	17.56
77223-3	REIFEN V R DE-/MONTIEREN	2	1	17.56
77077-3	RAD V R AUSWUCHTEN	2	1	17.56

E R S A T Z T E I L E PREISSTAND : 01.04.2026 / 01

LEIT-NR	BEZEICHNUNG	TEILE-NR	PREIS
7202	SCHEIBENRAD V R	:32134533	1106.93
7204	VENTIL REIFENDR V R	3546482	4.42
	SYSTEM AUDATEX		BLATT 1

R E P A R A T U R - K A L K U L A T I O N NR TIM_YV1UZL1V7R18066 22.05.2026

S C H L U S S K A L K U L A T I O N		EUR	EUR

A R B E I T S L O H N	ZEITBASIS 10 AW = 1 STD		
GESAMT KL 1	1 AW X 175.55 EUR/STD	17.56	
GESAMT KL 2	3 AW X 175.55 EUR/STD	52.67	
GESAMTSUMME ARBEITSLOHN		70.23
E R S A T Z T E I L E		1 111.35	
KLEINERSATZTEILE (2.0%)		22.23	
GESAMTSUMME ERSATZTEILE		1 133.58
R E P A R A T U R K O S T E N	OHNE MWST.....		1 203.81

MWST 19.00 %			228.72
R E P A R A T U R K O S T E N	MIT MWST.....		1 432.53

ERLAEUTERUNGEN:

E-TEILE-PREISE=UPE D HERST/IMPORT
E-TEILE-NR NICHT UNBEDINGT BST-NR
KN = KEINE ERSATZTEIL-/ARB-POS-NR
)=ZEITANTEILE IN ANDERER POS ENTH
LIZENZ = 68044670

* = ANWENDERANGABEN
: = ET LACKIERT/GEFAERBT GELIEFERT
MODELL-SPEZIF NACH FZ-IDENT-NR
ZAX=ZEITERHEBUNG DURCH AUDATEX

TÜV SÜD AG

PAULA KUBE

K O N T R O L L B L A T T NR TIM_YV1UZL1V7R18066

22.05.2026

SCHADENART KOSTENVORANSCHLA

FABRIKAT VOLVO XC60 ULTIMATE DARK
FZ-IDENT-NR YV1UZL1V7R1806647 AMTL KZ M-SW 3654 TYP-CODE 41 60 26
ERSTE ZUL 13.10.2023 NAECH HU 10.2026
REP-FIRMA MOBILITY CONCEPT GMBH

KD-NR / SV-NR : 132862 68044670 CLASSDIRECT REL 23.09
VERSIONS-NR: 50.2309.01

AUSWERTUNGS-DATUM : 22.05.2026

AV-CODES

- AV UEBER FZ-IDENT-NR : C4 EP E1 E4 E5 E6 F2 F3 F5 F6 GF GJ GK GM G1 G8
H2 H4 H6 H9 I2 I4 I6 J3 J5 J8 KA KI KL K4 K7 K9
LC L3 L9 M4 M6 P1 P6 QD Q1 Q3 Q5 Q6 Q8 Q9 R5 SH
UA U6 U7 U9 VA VC VF VI V6 V7 W5 W7 W8 XF X7 Y4
ZA Z5

- AUSFUEHRUNGSVARIANTEN : C4 EP E1 E4 E5 E6 F2 F3 F5 F6 GF GJ GK GM G1 G8
H2 H4 H6 H9 I2 I4 I6 J3 J5 J8 KA KI KL K4 K7 K9
LC L3 L9 M4 M6 P1 P6 QD Q1 Q3 Q5 Q6 Q8 Q9 R5 SH
UA U6 U7 U9 VA VC VF VI V6 V7 W5 W7 W8 XF X7 Y4
ZA Z5

LOHNFAKTOREN

- ZEITBASIS : 10 AW=1 STD
- MECH/SPENGLER : 175.55 EUR/STD 175.55 EUR/STD
179.68 EUR/STD

ERSATZTEILE

- PREISSTAND : 01.04.2026
- ET-PREIS-DATUM MASTER : 01.04.2026

ANZAHL POSITIONEN

- ERFASST : 2
- MUTATIONEN :

SCHLUSSKALKULATION

LOHN: 70.23 ET : 1 133.58
REP : 1 203.81 MWST: 228.72 REPI: 1 432.53

DETAIL-ERFASSUNGSDATEN :

E 7202 E 7204

SYSTEM AUDATEX

R E P A R A T U R - K A L K U L A T I O N NR TIM_YV1UZL1V7R18066 22.05.2026

SCHADENART KOSTENVORANSCHLA

FABRIKAT	VOLVO	XC60	ULTIMATE DARK
FZ-IDENT-NR	YV1UZL1V7R1806647	AMTL KZ M-SW 3654	TYP-CODE 41 60 26
ERSTE ZUL	13.10.2023	NAECH HU 10.2026	
REP-FIRMA	MOBILITY CONCEPT GMBH		

AUSFUEHR- VARIANTEN	PANORAMADACH SITZE H ELEKTR VERST 4-ZONEN KLIMAANLAGE SCHEIBEN VERBUNDGLAS AIR QUALITY SYSTEM BLIND SPOT ASSISTENT AUDIO HARMAN KARDON LED-SCHEINWERFER FAHRERS ELEKT/MEMORY K-GRILL R-DESIGN TUERGRIFFE BELEUCHT INNENSPIEGEL ABBLEND EINPARKHILFE V/H NIEDERDR-BREMSANLAGE FOUR C FAHRWERK HANDFREIE HECKKLAPPE BATTERIE 12V 80AH HEAD-UP DISPLAY ZUSATZBATTERIE 5 48V DACHREL SCHWA GLAENZ 1969CCM 184KW/10KW	AB FG-NR-R-889 283 FAHRERSITZ VERLAENG STANDHEIZUNG A-SPIEGEL ELEKTRISCH GEH A-SPIEG R-DESIGN TELEFONANLAGE VOLVO INNENLEUCHE PAKET SCHEINW-REINIGUNG SITZHEIZUNG H TANKKLAPPE ELEK REGENSENSOR ANH-KUPPL EINKLAPPB ALLRADANTRIEB KNIEAIRBAG LENKRADHEIZUNG REIFEN 255/40 R21..V BREMSSSCHEIBE H 17" KOMBIINSTR 12.3" MOTOR TYP VEA GEN 3 HECKKLAPPE AUTOM PROD-LAND TORSLANDA	ARMLEHNE H MIT STAUF KOPFSTUETZEN ELEKT SEITEN/HECKSCH ABGED KINDERVERRIEGEL EL KEYLESS ENTRY DVD-SPIELER NEBELSCHEINWERFER LEDERPOLSTER EMBLEM BEHEIZBAR ZIERL SEITENF SCHWA ABSCHLEPPOESE V RUNDUMKAMERASYSTEM 8-GANG AUTOMATIK BREMSSSCHEIBE V 18" KOLLISIONSWARNUNG FELGE 8.5 J X 21 ALU CRUISE-CONTR ADAPTIV KRAFTST-PUMPE LANG B-AIRB DEAKTIVIERBAR EINSTIEGLEISTE VOLVO RADHAUSLEISTEN GRUND
------------------------	--	--	---

A R B E I T S L O H N	ZEITBASIS	10 AW=1 STD	PREIS/KL 1 =175.55	EUR/STD
			PREIS/KL 2 =175.55	EUR/STD
			PREIS/KL 3 =179.68	EUR/STD

ARB.POS.NR/ LEIT-NR	INSTANDSETZUNGS-/EINZEL-/VERBUNDARBEITEN	KL	AW	ARB.- PREIS
KN	DIAGNOSE VOR REPARATUR	1	3	52.67
KN	DIAGNOSE NACH REPARATUR	1	3	52.67
36005-2	STEUERGERAET PROGRAMMIEREN	2	3	52.67
36083-3	KAMERA FRONTSCHIEBE KALIBRIEREN	1	1	17.56
36001-2	KAMERA FRONTSCHIEBE DIAGNOSE	2	2	35.11
36108-3	KAMERA FRONTSCHIEBE EINSTELLEN MIT KALIBRIEREN DYNAMISCH	3	4	71.87
84302-2	FRONTSCHIEBE AUS-/EINBAUEN UMFASST: WISCHERARME, GRILL WINDLAUF, VERKLEIDUNGEN A-SAEULE, INNENSPIEGEL, REGENSENSOR, KAMERA FRONTSCHIEBE UND NOTWENDIGE ANBAUTEILE AUS-/EINBAUEN. UMFASST NICHT: KAMERA FRONTSCHIEBE KALIBRIEREN.	3	20	359.36

R E P A R A T U R - K A L K U L A T I O N NR TIM_YV1UZL1V7R18066 22.05.2026

E R S A T Z T E I L E PREISSTAND : 01.04.2026 / 01

LEIT-NR	MENGE	BEZEICHNUNG	TEILE-NR	PREIS
1401		FRONTSCHIEBE	32368717	1038.39
1410	2	DIST-STUECK FRONTSCH	31463587	3.66
1411		KLEBESATZ FRONTSCH	32132745	46.72
1412		PRIMER FRONTSCHIEBE	1161824	18.74

S C H L U S S K A L K U L A T I O N

EUR EUR

A R B E I T S L O H N ZEITBASIS 10 AW = 1 STD					
GESAMT KL 1	7 AW X	175.55	EUR/STD	122.89	
GESAMT KL 2	5 AW X	175.55	EUR/STD	87.78	
GESAMT KL 3	24 AW X	179.68	EUR/STD	431.23	
GESAMTSUMME ARBEITSLOHN					641.90
E R S A T Z T E I L E				1	107.51
KLEINERSATZTEILE (2.0%)					22.15
GESAMTSUMME ERSATZTEILE				1	129.66
R E P A R A T U R K O S T E N OHNE MWST.....					1 771.56

MWST 19.00 %					336.60
R E P A R A T U R K O S T E N MIT MWST.....				2	108.16

ERLAEUTERUNGEN:

E-TEILE-PREISE=UPE D HERST/IMPORT
 E-TEILE-NR NICHT UNBEDINGT BST-NR
 MODELL-SPEZIF NACH FZ-IDENT-NR
 ZAX=ZEITERHEBUNG DURCH AUDATEX

* = ANWENDERANGABEN
 KN = KEINE ERSATZTEIL-/ARB-POS-NR
)=ZEITANTEILE IN ANDERER POS ENTH
 LIZENZ = 68044670

K O N T R O L L B L A T T NR TIM_YV1UZL1V7R18066

22.05.2026

SCHADENART KOSTENVORANSCHLA

FABRIKAT VOLVO XC60 ULTIMATE DARK
 FZ-IDENT-NR YV1UZL1V7R1806647 AMTL KZ M-SW 3654 TYP-CODE 41 60 26
 ERSTE ZUL 13.10.2023 NAECH HU 10.2026
 REP-FIRMA MOBILITY CONCEPT GMBH

 KD-NR / SV-NR : 132862 68044670 CLASSDIRECT REL 23.09
 VERSIONS-NR: 50.2309.01

AUSWERTUNGS-DATUM : 22.05.2026

AV-CODES

- AV UEBER FZ-IDENT-NR : C4 EP E1 E4 E5 E6 F2 F3 F5 F6 GF GJ GK GM G1 G8
 H2 H4 H6 H9 I2 I4 I6 J3 J5 J8 KA KI KL K4 K7 K9
 LC L3 L9 M4 M6 P1 P6 QD Q1 Q3 Q5 Q6 Q8 Q9 R5 SH
 UA U6 U7 U9 VA VC VF VI V6 V7 W5 W7 W8 XF X7 Y4
 ZA Z5

- AUSFUEHRUNGSVARIANTEN : C4 EP E1 E4 E5 E6 F2 F3 F5 F6 GF GJ GK GM G1 G8
 H2 H4 H6 H9 I2 I4 I6 J3 J5 J8 KA KI KL K4 K7 K9
 LC L3 L9 M4 M6 P1 P6 QD Q1 Q3 Q5 Q6 Q8 Q9 R5 SH
 UA U6 U7 U9 VA VC VF VI V6 V7 W5 W7 W8 XF X7 Y4
 ZA Z5

ERSATZTEILE / LACKIERUNG

- REP-ART/LEIT-NR/INFO : E 1401 ---> E 1410 X / E 1401 ---> E 1412 X
 E 1401 ---> E 1413 EL / N 1429 LO / N 1430 LO
 N 1453 LO / N 1454 LO / N 6800 LO / N 6801 LO
 N 6804 LO / E 1401 ---> E 1411 Z

LOHNFAKTOREN

- ZEITBASIS : 10 AW=1 STD
 - MECH/SPENGLER : 175.55 EUR/STD 175.55 EUR/STD
 179.68 EUR/STD

ERSATZTEILE

- PREISSTAND : 01.04.2026
 - ET-PREIS-DATUM MASTER : 01.04.2026

ANZAHL POSITIONEN

- ERFASST : 11
 - MUTATIONEN :

SCHLUSSKALKULATION

LOHN: 641.90 ET : 1 129.66
 REP : 1 771.56 MWST: 336.60 REPI: 2 108.16

DETAIL-ERFASSUNGSDATEN :

E 1401 N 1429 N 1430 N 1453 N 1454
 E 1410 E 1412 E 1413 N 6804 N 6801
 N 6800

SYSTEM AUDATEX

R E P A R A T U R - K A L K U L A T I O N NR TIM_YV1UZL1V7R18066 22.05.2026

SCHADENART KOSTENVORANSCHLA

FABRIKAT	VOLVO	XC60	ULTIMATE DARK
FZ-IDENT-NR	YV1UZL1V7R1806647	AMTL KZ M-SW 3654	TYP-CODE 41 60 26
ERSTE ZUL	13.10.2023	NAECH HU 10.2026	
REP-FIRMA	MOBILITY CONCEPT GMBH		

AUSFUEHR- VARIANTEN	PANORAMADACH SITZE H ELEKTR VERST 4-ZONEN KLIMAANLAGE SCHEIBEN VERBUNDGLAS AIR QUALITY SYSTEM BLIND SPOT ASSISTENT AUDIO HARMAN KARDON LED-SCHEINWERFER FAHRERS ELEKT/MEMORY K-GRILL R-DESIGN TUERGRIFFE BELEUCHT INNENSPIEGEL ABBLEND EINPARKHILFE V/H NIEDERDR-BREMSANLAGE FOUR C FAHRWERK HANDFREIE HECKKLAPPE BATTERIE 12V 80AH HEAD-UP DISPLAY ZUSATZBATTERIE 5 48V DACHREL SCHWA GLAENZ 1969CCM 184KW/10KW	AB FG-NR-R-889 283 FAHRERSITZ VERLAENG STANDHEIZUNG A-SPIEGEL ELEKTRISCH GEH A-SPIEG R-DESIGN TELEFONANLAGE VOLVO INNENLEUCHE PAKET SCHEINW-REINIGUNG SITZHEIZUNG H TANKKLAPPE ELEK REGENSENSOR ANH-KUPPL EINKLAPPB ALLRADANTRIEB KNIEAIRBAG LENKRADHEIZUNG REIFEN 255/40 R21..V BREMSSSCHEIBE H 17" KOMBIINSTR 12.3" MOTOR TYP VEA GEN 3 HECKKLAPPE AUTOM PROD-LAND TORSLANDA	ARMLEHNE H MIT STAUF KOPFSTUETZEN ELEKT SEITEN/HECKSCH ABGED KINDERVERRIEGEL EL KEYLESS ENTRY DVD-SPIELER NEBELSCHEINWERFER LEDERPOLSTER EMBLEM BEHEIZBAR ZIERL SEITENF SCHWA ABSCHLEPPOESE V RUNDUMKAMERASYSTEM 8-GANG AUTOMATIK BREMSSSCHEIBE V 18" KOLLISIONSWARNUNG FELGE 8.5 J X 21 ALU CRUISE-CONTR ADAPTIV KRAFTST-PUMPE LANG B-AIRB DEAKTIVIERBAR EINSTIEGLEISTE VOLVO RADHAUSLEISTEN GRUND
------------------------	--	--	---

A R B E I T S L O H N	ZEITBASIS	10 AW=1 STD	PREIS/KL 1 =175.55	EUR/STD
			PREIS/KL 2 =175.55	EUR/STD
			PREIS/KL 3 =179.68	EUR/STD

ARB.POS.NR/ LEIT-NR	INSTANDSETZUNGS-/EINZEL-/VERBUNDARBEITEN	KL	AW	ARB.- PREIS
89702-2 ZAX	KENNZEICHENVERSTAERKUNG V AB-/ANBAUEN	1	1	17.56
86103-2)	STOSSFAENGER V AUS-/EINBAUEN	3	5	89.84
KN	GITTER U STOSSF V AUS-/EINBAUEN	3	2	35.94
KN	GRILL U L STOSSFAENGER V AUS-/EINBAUEN	2	2	35.11
KN	GRILL U R STOSSFAENGER V AUS-/EINBAUEN	2	2	35.11
36634-2)	SENSOR/EN EINPARKHILFE V AUS-/EINBAUEN	2	1	17.56
89151-2)	LUFTFUEHRUNG U AUS-/EINBAUEN	3	4	71.87
82312-2)	KUEHLERGRILL AUS-/EINBAUEN	3	2	35.94
82552-2 ZAX	RADHAUSSCHALE L LOESEN/BEFESTIGEN	3	1	17.97
82552-2 ZAX	RADHAUSSCHALE R LOESEN/BEFESTIGEN	3	1	17.97
77061-2	RAD V L AUS-/EINBAUEN	2	1	17.56
77061-2	RAD V R AUS-/EINBAUEN	2	1	17.56
9854	FEHLERSPEICHER AUSLESEN SYSTEM AUDATEX		BLATT	1

R E P A R A T U R - K A L K U L A T I O N NR TIM_YV1UZL1V7R18066 22.05.2026

L A C K I E R U N G

ZEITBASIS 10 AW=1 STD PREIS = 198.61 EUR/STD

ARB.POS.NR/ LEIT-NR	ARBEITSGANG	2-SCHICHT-METALLIC STOSSF TYP R-DESIGN STOSSF LACKIERT GEL	AW	ARB.- PREIS
86180-2	STOSSFAENGER V	REP LACK	ST JV 2	17 337.64
80010-2	RUESTZEIT FUER ALLE TEILE			15 297.92

S C H L U S S K A L K U L A T I O N

EUR

EUR

A R B E I T S L O H N				ZEITBASIS	10 AW = 1 STD		
GESAMT KL 1				1 AW X	175.55 EUR/STD	17.56	
GESAMT KL 2				7 AW X	175.55 EUR/STD	122.89	
GESAMT KL 3				15 AW X	179.68 EUR/STD	269.52	
GESAMTSUMME ARBEITSLOHN							409.97
L A C K I E R U N G				ZEITBASIS	10 AW = 1 STD		
GESAMT				32 AW X	198.61 EUR/STD	635.55	
GESAMTSUMME LACKIERUNG INKL MATERIAL							635.55
R E P A R A T U R K O S T E N				OHNE MWST.....			1 045.52
MWST 19.00 %							198.65
R E P A R A T U R K O S T E N				MIT MWST.....			1 244.17

ERLAEUTERUNGEN:

E-TEILE-PREISE=UPE D HERST/IMPORT
 KN = KEINE ERSATZTEIL-/ARB-POS-NR
 E-TEILE-NR NICHT UNBEDINGT BEST-NR
 ZAX=ZEITERHEBUNG DURCH AUDATEX

* = ANWENDERANGABEN
 MODELL-SPEZIF NACH FZ-IDENT-NR
)=ZEITANTEILE IN ANDERER POS ENTH
 LIZENZ = 68044670

TÜV SÜD AG

PAULA KUBE

K O N T R O L L B L A T T NR TIM_YV1UZL1V7R18066

22.05.2026

SCHADENART KOSTENVORANSCHLA

FABRIKAT VOLVO XC60 ULTIMATE DARK
FZ-IDENT-NR YV1UZL1V7R1806647 AMTL KZ M-SW 3654 TYP-CODE 41 60 26
ERSTE ZUL 13.10.2023 NAECH HU 10.2026
REP-FIRMA MOBILITY CONCEPT GMBH

KD-NR / SV-NR : 132862 68044670 CLASSDIRECT REL 23.09
VERSIONS-NR: 50.2309.01

AUSWERTUNGS-DATUM : 22.05.2026

AV-CODES

- AV UEBER FZ-IDENT-NR : C4 EP E1 E4 E5 E6 F2 F3 F5 F6 GF GJ GK GM G1 G8
H2 H4 H6 H9 I2 I4 I6 J3 J5 J8 KA KI KL K4 K7 K9
LC L3 L9 M4 M6 P1 P6 QD Q1 Q3 Q5 Q6 Q8 Q9 R5 SH
UA U6 U7 U9 VA VC VF VI V6 V7 W5 W7 W8 XF X7 Y4
ZA Z5

- AUSFUEHRUNGSVARIANTEN : C4 EP E1 E4 E5 E6 F2 F3 F5 F6 GF GJ GK GM G1 G8
H2 H4 H6 H9 I2 I4 I6 J3 J5 J8 KA KI KL K4 K7 K9
LC L3 L9 M4 M6 P1 P6 QD Q1 Q3 Q5 Q6 Q8 Q9 R5 SH
UA U6 U7 U9 VA VC VF VI V6 V7 W5 W7 W8 XF X7 Y4
ZA Z5

ERSATZTEILE / LACKIERUNG

- REP-ART/LEIT-NR/INFO : N 0257 LO / N 0258 LO / N 0367 ---> N 0283 X
N 0367 ---> N 0283 LO / N 0349 LO / N 0367 LO
N 0368 LO / N 0371 LO / N 0372 LO / N 0377 LO
N 0378 LO / N 0379 LO / N 0410 LO / N 0513 LO
N 0514 LO

LOHNFAKTOREN

- ZEITBASIS : 10 AW=1 STD
- MECH/SPENGLER : 175.55 EUR/STD 175.55 EUR/STD
179.68 EUR/STD
- LACKIERER -HERST : 198.61 EUR/STD

ERSATZTEILE

- PREISSTAND : 01.04.2026
- ET-PREIS-DATUM MASTER : 01.04.2026

LACKIERUNG

- REP-ART/LEIT-NR : LI 0283

ANZAHL POSITIONEN

- ERFASST : 16
- MUTATIONEN :

SCHLUSSKALKULATION

LOHN: 409.97 LACK: 635.55
REP : 1 045.52 MWST: 198.65 REPI: 1 244.17

DETAIL-ERFASSUNGSDATEN :

SYSTEM AUDATEX

TÜV SÜD AG

PAULA KUBE

K O N T R O L L B L A T T NR TIM_YV1UZL1V7R18066

22.05.2026

LI 0283	N 0283	N 0513	N 0377	N 0514
N 0378	N 0258	N 0257	N 0410	N 0379
N 0349	N 0367	N 0368	N 0371	N 0372
N 9854				

SYSTEM AUDATEX

VOLVO

49.4 Extern aufladbare Hybridelektrofahrzeuge (falls zutreffend)

WLTP-Werte	Ladungserhaltung		Stromverbrauch (EC) (¹⁷⁷)
	CO ₂ Emissionen	Kraftstoffverbrauch	
Niedrig (*)	g/km	l/100km oder m ³ /100km oder kg/100km (*)	Wh/km
Mittel (*)	g/km	l/100km oder m ³ /100km oder kg/100km (*)	Wh/km
Hoch (*)	g/km	l/100km oder m ³ /100km oder kg/100km (*)	Wh/km
Höchstwert (*)	g/km	l/100km oder m ³ /100km oder kg/100km (*)	Wh/km
Innerorts (*)			Wh/km
Kombiniert (*)	g/km	l/100km oder m ³ /100km oder kg/100km (*)	Wh/km

WLTP-Werte	Entladung	
	CO ₂ Emissionen	Kraftstoffverbrauch
Kombiniert (*)	g/km	l/100km oder m ³ /100km oder kg/100km (*)

Gewichtet, kombiniert (*)	CO ₂ Emissionen	Kraftstoffverbrauch	Stromverbrauch (EC _{ac}) (¹⁷⁸)
		g/km	l/100km oder m ³ /100km oder kg/100km (*)

49.5 Elektrische Reichweite extern aufladbarer Hybridelektrofahrzeuge (falls zutreffend)

Gleichwertige elektromotorische Reichweite (EAER)	km
Gleichwertige elektromotorische Reichweite, innerorts (EAER city)	km
Vollelektrische Reichweite (AER)	km
Vollelektrische Reichweite, innerorts (AER city)	km

Verschiedenes

51. Bei Fahrzeugen mit besonderer Zweckbestimmung: Bezeichnung nach Anhang I Teil A Nummer 5 der Verordnung (EU) 2018/858 des Europäischen Parlaments und des Rates:

52. Anmerkungen: Mögliche Rad/Reifenkombinationen in Abhängigkeit von der Bremsausrüstung (keine Bezugnahme auf RR).
Bitte beachten sie Rollwiderstandklasse unter Punkt 35.

235/65R17 Min 98H;7.5Jx17 OS 50.5	235/60R18 Min 98H;7.5Jx18 OS 50.5	235/55R19 Min 98H;7.5Jx19 OS 50.5
255/45R20 Min 98H;8Jx20 OS 52.5	255/45R20 Min 98H;9Jx20 OS 38.5	255/40R21 Min 98H;8.5Jx21 OS 49.5
255/40R21 Min 98H;9Jx21 OS 38.5	265/35R22 Min 98H;9Jx22 OS 43	M&S Min 98Q

52.1 Fzg. mit Kurzstreckenradar im Bereich 24 GHz

Nationale Information:

KFZ-Brief/Zulassungsbescheinigung II fuer dieses

Fahrzeug existiert bereits!

VOLVO
Volvo Car Corporation

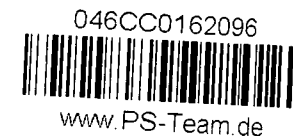
VOLVO**EG-ÜBEREINSTIMMUNGSBESCHEINIGUNG**

Vollständige Fahrzeuge

Der Unterzeichner,
Johan Bogren
Head of Automotive Regulatory Compliance
Volvo Car Corporation

bestätigt hiermit, dass das unten bezeichnete Fahrzeug:

- | | | |
|---------|--|---|
| 0.1 | Fabrikmarke (Firmenname des Herstellers): | VOLVO |
| 0.2 | Typ: | U |
| | Variante: | UZL1 |
| | Version: | UZL1VC0? |
| 0.2.1 | Handelsbezeichnung: | XC60 |
| 0.2.2.1 | Zulässige Parameterwerte bei einer Mehrstufen-Typgenehmigung zur Verwendung der Emissionswerte des Basisfahrzeugs (ggf. Bereich eingeben) (.): | N/A |
| | Tatsächliche Masse des endgültigen Fahrzeugs: | N/A |
| | Technisch zulässige Gesamtmasse des endgültigen Fahrzeugs in beladenem Zustand (in kg): | N/A |
| | Querschnittsfläche beim endgültigen Fahrzeug (in cm ²): | N/A |
| | Rollwiderstand (in kg/t): | N/A |
| | Querschnittsfläche des Lufteinlasses am Kühlergrill (in cm ²): | N/A |
| 0.2.3 | Kennungen (gegebenenfalls) (r): | |
| 0.2.3.1 | Kennung der Interpolationsfamilie: | IP-2019_246L1C-YV1-1 |
| 0.2.3.2 | Kennung der ATCT-Familie: | AT-2021_0004-YV1-1 |
| 0.2.3.3 | Kennung der PEMS-Familie: | 5-YV1-023 |
| 0.2.3.4 | Kennung der Fahrwiderstandsfamilie: | RL-1917SPAHi2x6C-1-YV1-1 |
| 0.2.3.5 | Kennung der Fahrwiderstandsmatrix-Familie (falls zutreffend): | N/A |
| 0.2.3.6 | Kennung der Familie mit periodischer Regenerierung: | N/A |
| 0.2.3.7 | Kennung der Verdunstungsprüffamilie: | EV-SPA_VEP_G3-YV1-0 |
| 0.4 | Fahrzeugklasse: | |
| 0.5 | Firmenname und Anschrift des Herstellers: | Volvo Car Corporation
Assar Gabriellssons vag
405 31 Gothenburg
Sweden |

- | | | |
|------|---|--|
| 0.6 | Anbringungsstelle und Anbringungsart der vorgeschriebenen Schilder: | B-Säule, rechts, geklebt |
| | Anbringungsstelle der Fahrzeug-Identifizierungsnummer: | Eingeschlagen im Bodenblech vor dem rechten Vordersitz |
| 0.9 | (Ggf.) Name und Anschrift des Bevollmächtigten des Herstellers: | |
| 0.10 | Fahrzeug-Identifizierungsnummer: | YV1UZL1V7R1806647 |
| 0.11 | Herstellungsdatum des Fahrzeugs: | 20230925 |

mit dem in der am: 20230331
erteilten Genehmigung: e4*2007/46*1220*18

beschriebenen Typ in jeder Hinsicht übereinstimmt Rechtsverkehr in denen metrische Einheiten für das Geschwindigkeitsmessgerät verwendet werden, zugelassen werden kann.

Gothenburg 20230925
(Ort) (Datum)

Johan Bogren
(Unterschrift)

VOLVO

Allgemeine Baumerkmale

1. Anzahl der Achsen: 2 und Räder: 4
 3. Antriebsachsen (Anzahl, Lage, gegenseitige Verbindung): 2, Vorn und hinten.
 3.1 Angabe, ob das Fahrzeug nicht automatisiert/teilautomatisiert/vollautomatisiert ist: non-automated

Hauptabmessungen

4. Radstand: 2865 mm
 4.1 Achsabstände: 1-2: 2-3: 3-4: mm
 5. Länge: 4708 mm
 6. Breite: 1902 mm
 7. Höhe: 1643 mm

Massen

13. Masse in fahrbereitem Zustand: 1915 kg
 13.2 Tatsächliche Masse des Fahrzeugs: 2024 kg
 16. Technisch zulässige Höchstmassen
 16.1 Technisch zul. Gesamtmasse in beladenem Zustand: 2450 kg
 16.2 Technisch zulässige maximale Masse je Achse: 1: 1210 kg
 2: 1270 kg
 16.4 Technisch zulässige Gesamtmasse der Fahrzeugkombination: 4850 kg
 18. Technisch zulässige maximale Anhängemasse bei Beförderung eines
 18.1 Deichselanhängers: 2400 kg
 18.3 Zentralachsanhängers: 2400 kg
 18.4 Ungebremsten Anhängers: 750 kg
 19. Technisch zulässige Stützlast am Kupplungspunkt: 100 kg

Antriebsmaschine

20. Hersteller der Antriebsmaschine: VOLVO
 21. Baumusterbezeichnung gem. Kennzeichn. am Motor: B420T2
 22. Arbeitsverfahren: Fremdzündung, Viertakt.
 23. Reiner Elektroantrieb: Nein
 23.1 Art des [Elektro-]Hybridfahrzeugs: NOVC-HEV
 24. Anzahl und Anordnung der Zylinder: 4 in Reihe.
 25. Hubraum: 1969 cm³
 26. Kraftstoff: Benzin
 26.1 Einstoffmotor/bivalenter Antrieb/Flexfuelmotor/Zweistoffmotor

27. Höchstleistung
 27.1 Höchste Nennleistung: (Verbrennungsmotor) 184 kW bei 5400 min⁻¹
 27.3 Höchste Nennleistung: (Elektromotor) 8.5 kW
 27.4 Höchste 30-Minuten-Leistung: (Elektromotor) 6.1 kW
 28. Getriebe (Typ): Automatisch
 28.1 Übersetzungsverhältnisse (bei Fahrzeugen mit Handschaltgetriebe auszufüllen):

1 gang	2 gang	3 gang	4 gang	5 gang	6 gang	7 gang	8 gang
N/A	N/A	N/A	N/A	N/A	N/A	N/A	N/A

- 28.1.1 Übersetzung des Achsgetriebes (falls zutreffend): 3.329
 28.1.2 Übersetzung des Achsgetriebes: N/A

Höchstgeschwindigkeit

29. Höchstgeschwindigkeit: 180 km/h

Achsen und Radaufhängung

30. Spurweite: 1. 1655 mm 2. 1659 mm
 35. Angebrachte Reifen-Felgenkombination/Energieeffizienzklasse von Rollwiderstandskoeffizienten (RWK) und Reifenklasse - Zur Bestimmung der CO₂-Emissionen:
 Vorne: 255/40R21 102V; 8.5Jx21 OS 49.5 / B / C1
 Hinten: 255/40R21 102V; 8.5Jx21 OS 49.5 / B / C1

Bremsen

36. Anhänger-Bremsanschlüsse: Mechanisch
 (mechanisch/elektrisch/pneumatisch/hydraulisch)

VOLVO

Aufbau

38. Code des Aufbaus: AC Sport-Kombi
 40. Farbe des Fahrzeugs: Schwarz
 41. Anzahl und Anordnung der Türen: 5, 2 vorn, 2 hi. u. Heckklappe
 42. Anzahl der Sitzplätze (einschließlich Fahrersitz): 5
 42.1 Sitz(e), der (die) nur zur Verwendung bei: N/A
 42.3 Anzahl der für Rollstuhlfahrer: N/A

Umweltverträglichkeit

46. Geräuschpegel
 Standgeräusch: 74 dB(A) bei der Motordrehzahl: 3750 min⁻¹
 Drive-by: 69 dB(A)
 Euro 6 AP
 47. Abgasnorm:
 47.1 Parameter für Emissionsprüfungen von Wind:
 47.1.1 Prüfmasse: 2093 kg
 47.1.2 Querschnittsfläche: 2.610 m²
 47.1.2.1 Voraussichtliche Querschnittsfläche des Lufteinlasses am Kühlergrill (falls zutreffend) in cm²: N/A cm²
 47.1.3 Fahrwiderstandskoeffizienten
 47.1.3.0 f₀: 172.0 N
 47.1.3.1 f₁: 0.392 N/(km²)
 47.1.3.2 f₂: 0.04253 N/(km/h)
 47.2 Fahrzyklus
 47.2.1 Fahrzyklusklasse: 3b
 47.2.2 Miniaturisierungsfaktor (f_{ssc}): N/A
 47.2.3 Begrenzte Geschwindigkeit: No
 48. Abgasverhalten:
 Nummer des Basisrechtsakts und des letzten gültigen Änderungsrechtsakts: 715/2007*2018/1832AP

1.2. Prüfverfahren: Typ 1 (WLTP-Höchstwerte) oder WHSC (EURO VI)

CO (mg/km)	THC (mg/km)	NMHC (mg/km)	NO _x (mg/km)	THC+NO _x (mg/km)	Particulates (mg/km)	Particles (mg/km)
388.5	17.0	13.1	23.0		0.24	2.55 ^{E+11}

- 48.1 Rauch (korrigierter Wert des Absorptionskoeff.): m⁻¹
 48.2 Angegebene höchste RDE-Werte (falls zutreffend):
 Vollständige RDE-Fahrt: NO_x: 60.0 mg/km Partikel (Anzahl): 6.0^{E+11} #/km
 Innerstädtische RDE-Fahrt: NO_x: 60.0 mg/km Partikel (Anzahl): 6.0^{E+11} #/km
 49. CO₂ Emissionen/Kraftstoffverbrauch/Stromverbrauch:
 1. Alle Antriebsarten außer extern aufladbare Hybridelektrofahrzeuge (falls zutreffend)

WLTP-Werte	CO ₂ Emissionen (°)	Kraftstoffverbrauch (°)	Stromverbrauch (EC) (°)
Niedrig (°)	270 g/km	11.9 l/100km oder m ³ /100km oder kg/100km (°)	Wh/km
Mittel (°)	186 g/km	8.2 l/100km oder m ³ /100km oder kg/100km (°)	Wh/km
Hoch (°)	160 g/km	7.1 l/100km oder m ³ /100km oder kg/100km (°)	Wh/km
Höchstwert (°)	190 g/km	8.4 l/100km oder m ³ /100km oder kg/100km (°)	Wh/km
Kombiniert (°)	191 g/km	8.4 l/100km oder m ³ /100km oder kg/100km (°)	Wh/km

- 49.2 2. Elektrische Reichweite für Fahrzeuge mit reinem Elektroantrieb (falls zutreffend)

Elektrische Reichweite	km
Elektrische Reichweite innerorts	km

- 49.3 Fahrzeug mit Ökoinnovation(en) ausgestattet: Nein
 49.3.1 Allgemeiner Code der Ökoinnovation(en):
 49.3.2 Gesamteinsparungen von CO₂-Emissionen durch die Ökoinnovationen
 (für jeden geprüften Bezugskraftstoff wiederholen):
 49.3.2.2 Einsparungen durch WLPT:

MOBILITY CONCEPT

LVV Nr 5552922
Hersteller Volvo
Model XC60
Variante Ultimate Dark 2.0 B5 MHEV
Listenpreis 69.369,74
VIN YV1UZL1V7R1806647
Erstzulassungsdatum 13.10.2023
Kennzeichen M-SW 3654

Schadensfälle der int. Belegnummer: 5552922

18.06.2026

Schadennummer	Unfalldatum	Beschädigung	Schadenhöhe in EUR
2026104118	10.03.2026	Dach	