

LYVUZH1V0PB242736

## Vehicle details

Operator		Inspection condition	sufficient
License number		Mileage (Read)	87,757 km
Manufacturer	Volvo	Next maintenance in	26,300 km
Type / Model	XC60 T6 AWD Recharge Essential Auto Sports Utility Vehicle5-türig 1969 ccm 350 PS / 257 KW Elektrisch 8-Gang Automatik	Main inspection	
Vehicle Identification number	LYVUZH1V0PB242736	Power / Engine displacement	257 kW / 1,969 ccm
First registration	7 Feb 2023	Upholstery/Colour	Leather / Black
Last maintenance		Paintwork	Black
Fuel type	Hybrid P / E ext. charg.	Gearbox	Automatic

## Zustandsbericht

### Value reducing factors

No.	Component group	Description
1	Sill - right side	Sill - dent(s) - Smart repair
2	Rear bumper	Spoiler - Scratch(es) - Smart repair
3	Door - front left side	Door edge - Scratched - Smart repair
4	Front bumper	Front bumper - Scratched - Smart repair
5	2nd wheel set	1 alloy rim - Scratched - Loss in value
6	Trim / covers	Door trim - rear right side - Broken / torn - Replace

### Wear and tear

No.	Component group	Description
1	Bonnet	Bonnet - Stone chips - No deduction
2	Wheel / tyres	Alloy rim - rear left side (Sicherheitsrelevante Beschädigung) - Scratched - No deduction

### Missing parts

Missing part
--------------

### Previous damages

No.	Previous damage
1	Front, Side right, Provided by user / customer, from 24 Jan 2026



## Detected repainting

No.	Location
1	Side panel - rear right side, Door - rear right side, Door - front right side, Professionally carried out, Invoice of repair done Non-existent

## Main tyres

Axle	Tyre size	Manufacturer	Type of tyre	Tread depth	Roadworthy	Permissibility
1	235/60 R18 107H	Dunlop	Winter tyres	4mm - 4mm	Not o.k.	Not o.k.
2	235/60 R18 107H	Dunlop	Winter tyres	4mm - 4mm	Not o.k.	Not o.k.

## Additional tyres

Axle	Tyre size	Manufacturer	Type of tyre	Tread depth	Roadworthy	Permissibility
1	235/55 R19 105H	Michelin	Summer tyres	3mm - 3mm	Not o.k.	o.k.
2	235/55 R19 105H	Michelin	Summer tyres	3mm - 3mm	Not o.k.	o.k.

## Replacement

Type	Tyre size	Manufacturer	Type of tyre	Tread depth	Expiration date
Tirefit					09/2026

The wear and tear condition and possible damages to the tyres are considered in the value.

## Equipment

### Equipment

Description
Automatic air conditioning
No navigation unit
DAB radio

## Comments

Keine Gewähr auf Vollständigkeit und Richtigkeit der angezeigten Ausstattung.  
 Techn. Änderungen vorbehalten.  
 Das Fahrzeug weist dem Alter, der Laufleistung und dem Einsatzzweck entsprechende Gebrauchsspuren auf.

elektr. Komponenten geprüft, i.O.

Lackwerte geprüft, n.i.O.

**TÜV SÜD Auto Service GmbH**  
Römeräcker 1  
76351 Linkenheim - Hochstetten

**Inspection location**  
Autokontor Bayern GmbH  
Windecker Straße 2  
61137 Schöneck

Inspection date: 17 Jun 2026  
**Protocol number: 46159376**



## Vehicle details

<b>Manufacturer</b>	Volvo	<b>Inspection condition</b>	sufficient
<b>Type / Model</b>	XC60 T6 AWD Recharge Essential Auto Sports Utility Vehicle5-türig 1969 ccm 350 PS / 257 KW Elektrisch 8-Gang Automatik	<b>Mileage (Read)</b>	87,757 km
<b>Vehicle Identification number</b>	LYVUZH1V0PB242736	<b>First registration</b>	7 Feb 2023

### Details of the order:

In accordance with the contract, the evaluation of vehicle's condition was performed without the vehicle being disassembled.

This product is based on the guidelines for vehicle returns and assessments according to the client's damage limit catalog. The expert makes the explicit findings in each individual case objectively, within the framework of the specified standards, based on their own expertise.

### Vehicle identification:

The vehicle identification number (VIN) was read from the vehicle and its conformity with the submitted documents was confirmed by the undersigned during the inspection.

### Inspection conditions:

The inspection conditions were sufficient for the assessment of the vehicle.

### General condition:

The vehicle shows traces of wear and tear corresponding to its age and purpose



## Overview pictures



Figure 1: Diagonal front



Figure 2: Diagonal front



Figure 3: Diagonal rear



Figure 4: Diagonal rear



Figure 5: Interior



Figure 6: Interior



Figure 7: Interior



Figure 8: Interior



Figure 9: Interior



Figure 10: Interior



Figure 11: Interior



Figure 12: Interior



Figure 13: Interior



Figure 14: Interior



Figure 15: VIN



Figure 16: Documents

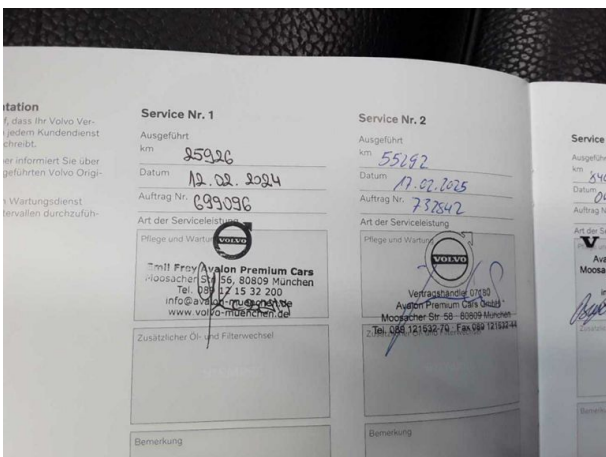

Figure 17: Documents

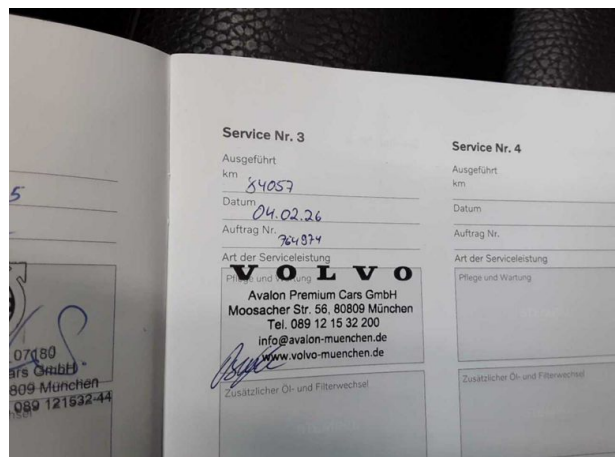

Figure 18: Documents



**Figure 19:** Mounted tyres



**Figure 20:** Misc.



**Figure 21:** Misc.



**Figure 22:** Misc.



**Figure 23:** Misc.



**Figure 24:** Misc.

**TÜV SÜD Auto Service GmbH**  
Römeräcker 1  
76351 Linkenheim - Hochstetten

**Inspection location**  
Autokontor Bayern GmbH  
Windecker Straße 2  
61137 Schöneck

Inspection date: 17 Jun 2026  
**Protocol number: 46159376**



**Figure 25:** Misc.

## Pictures of damage



**Damage #1:** Sill - right side: Sill - dent(s) - Smart repair



**Damage #1:** Sill - right side: Sill - dent(s) - Smart repair

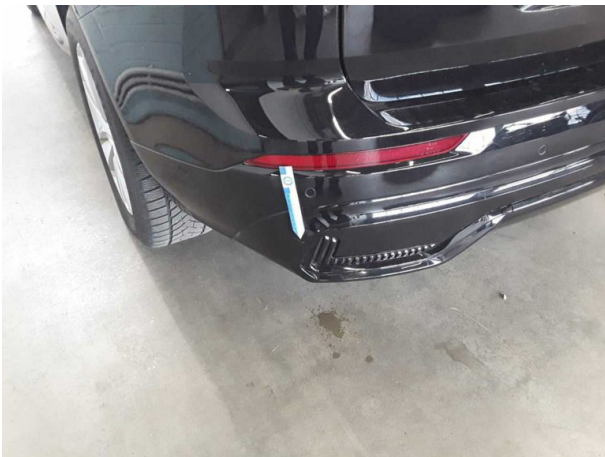

**Damage #2:** Rear bumper: Spoiler - Scratch(es) - Smart repair



**Damage #2:** Rear bumper: Spoiler - Scratch(es) - Smart repair

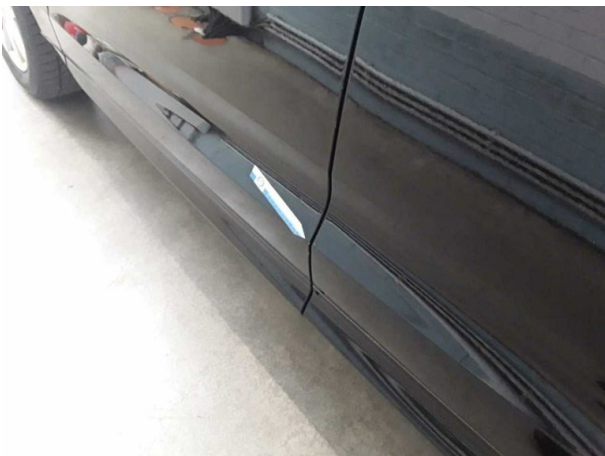

**Damage #3:** Door - front left side: Door edge - Scratched - Smart repair



**Damage #3:** Door - front left side: Door edge - Scratched - Smart repair



**Damage #4:** Front bumper: Front bumper - Scratched - Smart repair



**Damage #4:** Front bumper: Front bumper - Scratched - Smart repair



**Damage #5:** 2nd wheel set: 1 alloy rim - Scratched - Loss in value



**Damage #5:** 2nd wheel set: 1 alloy rim - Scratched - Loss in value



**Damage #5:** 2nd wheel set: 1 alloy rim - Scratched - Loss in value



**Damage #6:** Trim / covers: Door trim - rear right side - Broken / torn - Replace



**Damage #6:** Trim / covers: Door trim - rear right side - Broken / to...  
- Replace



**Damage #6:** Trim / covers: Door trim - rear right side - Broken /  
torn - Replace



**Damage #6:** Trim / covers: Door trim - rear right side - Broken / to...  
- Replace

## Pictures of repainting



**Repainting 1:** Side panel - rear right side, Door - rear right side, Door - front right side



**Repainting 1:** Side panel - rear right side, Door - rear right si...  
Door - front right side



**Repainting 1:** Side panel - rear right side, Door - rear right side, Door - front right side



**Repainting 1:** Side panel - rear right side, Door - rear right si...  
Door - front right side



**Repainting 1:** Side panel - rear right side, Door - rear right side, Door - front right side



**Repainting 1:** Side panel - rear right side, Door - rear right si...  
Door - front right side

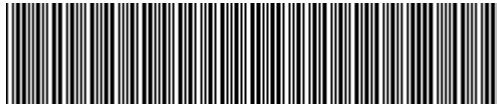

**LYVUZH1V0PB242736**

## Angaben zum Fahrzeug

<b>Halter</b>		<b>Besichtigungszustand</b>	ausreichend
<b>Kennzeichen</b>		<b>Laufleistung (abgelesen)</b>	87.757 km
<b>Hersteller</b>	Volvo	<b>Restlauf bis Service</b>	26.300 km
<b>Typ/Modell</b>	XC60 T6 AWD Recharge Essential Auto Sports Utility Vehicle5-türig 1969 ccm 350 PS / 257 KW Elektrisch 8-Gang Automatik		<b>HU</b>
<b>Fahrgestellnummer</b>	LYVUZH1V0PB242736	<b>Leistung / Hubraum</b>	257 kW / 1.969 ccm
<b>Erstzulassung</b>	07.02.2023	<b>Polster/Farbe</b>	Leder / Schwarz
<b>Letzte Wartung</b>		<b>Lackierung</b>	Schwarz
<b>Kraftstoffart</b>	Hybr.B/E ext.aufl.	<b>Getriebe</b>	Automatik

## Zustandsbericht

### Wertmindernde Faktoren

Nr.	Bauteilgruppe	Beschreibung
1	Schweller rechts	Einstieg - Delle(n) - Smart Repair
2	Stoßfänger hinten	Spoiler - Kratzer - Smart Repair
3	Tür vorn links	Türkante - verkratzt / verschürft - Smart Repair
4	Stoßfänger vorn	Stoßfänger vorn - verkratzt / verschürft - Smart Repair
5	2.Radsatz	1 Leichtmetallfelge - verkratzt / verschürft - Wertminderung
6	Verkleidungen/Abdeckungen	Türverkleidung hinten rechts - gebrochen / gerissen - erneuern

### Gebrauchsspuren

Nr.	Bauteilgruppe	Beschreibung
1	Motorhaube	Motorhaube - Steinschlag - kein Abzug
2	Rad/Reifen	Leichtmetallfelge hinten links (Sicherheitsrelevante Beschädigung) - verkratzt / verschürft - kein Abzug

### Fehlteile

Fehlteil
----------

### Vorschäden

Nr.	Vorschaden
1	Front, Seite rechts, Angabe durch Nutzer/Auftraggeber, vom 24.01.2026



## Festgestellte Nachlackierungen

Nr.	Ort
1	Seitenwand rechts, Tür hinten rechts, Tür vorne rechts, fachgerecht ausgeführt, Reparaturrechnung nicht vorhanden

## Hauptbereifung

Achse	Reifengröße	Hersteller	Reifentyp	Profiltiefe	Verktgl.	Zul.
1	235/60 R18 107H	Dunlop	Winterreifen	4mm - 4mm	n.i.O.	n.i.O.
2	235/60 R18 107H	Dunlop	Winterreifen	4mm - 4mm	n.i.O.	n.i.O.

## Zusatzbereifung

Achse	Reifengröße	Hersteller	Reifentyp	Profiltiefe	Verktgl.	Zul.
1	235/55 R19 105H	Michelin	Sommerreifen	3mm - 3mm	n.i.O.	i.O.
2	235/55 R19 105H	Michelin	Sommerreifen	3mm - 3mm	n.i.O.	i.O.

## Ersatz

Typ	Reifengröße	Hersteller	Reifentyp	Profiltiefe	Ablaufdatum
Tirefit					09/2026

Der Verschleißzustand sowie evtl. Schäden an der Bereifung sind wertmäßig berücksichtigt.

## Ausstattung

### Ausstattung

Bezeichnung
Klimaautomatik
Ohne Navigationsgerät
Radio DAB

## Bemerkungen

Keine Gewähr auf Vollständigkeit und Richtigkeit der angezeigten Ausstattung.  
Techn. Änderungen vorbehalten.  
Das Fahrzeug weist dem Alter, der Laufleistung und dem Einsatzzweck entsprechende Gebrauchsspuren auf.

elektr. Komponenten geprüft, i.O.

Lackwerte geprüft, n.i.O.

**TÜV SÜD Auto Service GmbH**  
Römeräcker 1  
76351 Linkenheim - Hochstetten

**Besichtigungsort**  
Autokontor Bayern GmbH  
Windecker Straße 2  
61137 Schöneck

Besichtigungsdatum: 17.06.2026  
**Protokollnummer: 46159376**



---

## Angaben zum Fahrzeug

<b>Hersteller</b>	Volvo	<b>Besichtigungszustand</b>	ausreichend
<b>Typ/Modell</b>	XC60 T6 AWD Recharge Essential Auto Sports Utility Vehicle5-türig 1969 ccm 350 PS / 257 KW Elektrisch 8-Gang Automatik	<b>Laufleistung (abgelesen)</b>	87.757 km
<b>Fahrgestellnummer</b>	LYVUZH1V0PB242736	<b>Erstzulassung</b>	07.02.2023

### Angaben zum Auftrag:

Auftragsgemäß erfolgte die Fahrzeugzustandsbewertung in demontagefreien Zustand.

Grundlage dieses Produktes stellt der Leitfaden für Fahrzeugrücknahmen und Bewertungen gemäß des Schadengrenzmusterkatalog des Auftraggebers dar. Die expliziten Feststellungen im Einzelfall trifft der Sachverständige objektiv im Rahmen der vorgegebenen Standards aufgrund eigener Sachkunde.

### Fahrzeug-Identifizierung:

Die Fahrzeug-Identifizierungsnummer (FIN) wurde am Fahrzeug abgelesen und die Übereinstimmung im Verlauf der Besichtigung durch den Unterzeichner mit den vorgelegten Unterlagen festgestellt.

### Besichtigungsbedingungen:

Die Besichtigungsbedingungen waren zur Beurteilung des Fahrzeuges ausreichend.

### Allgemeinzustand:

Das Fahrzeug weist dem Alter und Einsatzzweck entsprechende Gebrauchsspuren auf.



## Übersichtsfotos



Abbildung 1: Schräg vorne



Abbildung 2: Schräg vorne



Abbildung 3: Schräg hinten



Abbildung 4: Schräg hinten



Abbildung 5: Innenraum



Abbildung 6: Innenraum

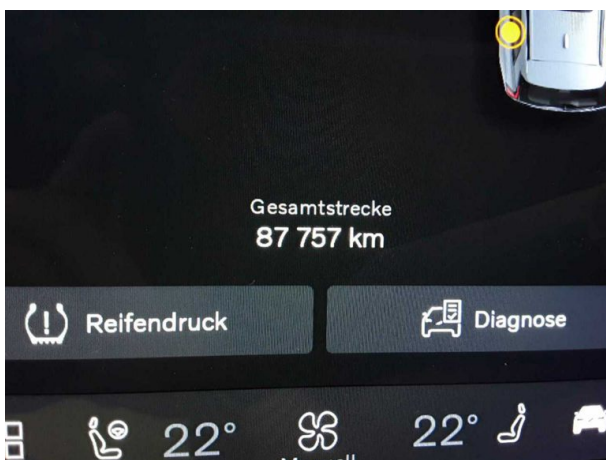

Abbildung 7: Innenraum



Abbildung 8: Innenraum



Abbildung 9: Innenraum

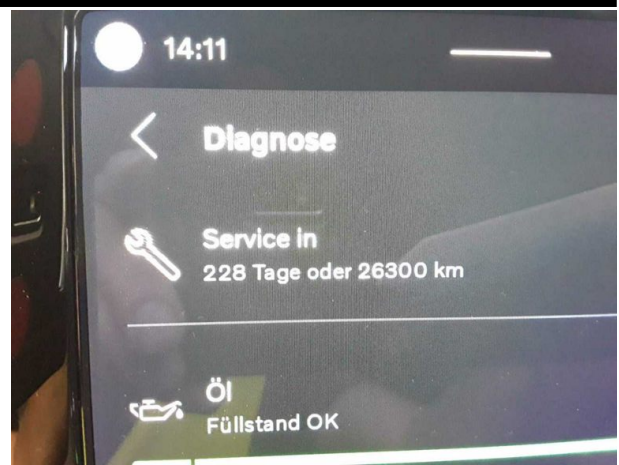

Abbildung 10: Innenraum



Abbildung 11: Innenraum



Abbildung 12: Innenraum



Abbildung 13: Innenraum



Abbildung 14: Innenraum



Abbildung 15: FIN



Abbildung 16: Dokumente



Abbildung 17: Dokumente



Abbildung 18: Dokumente

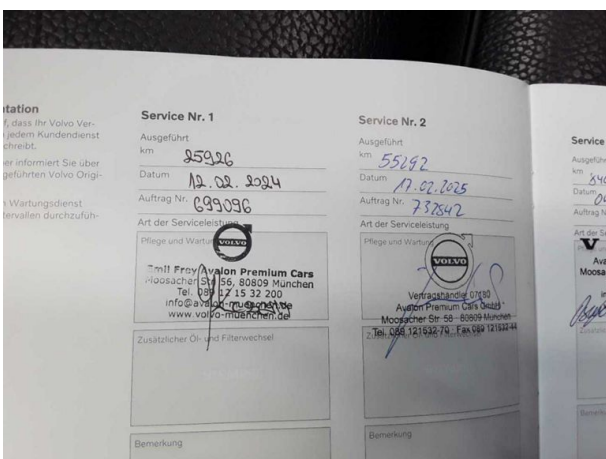

**Abbildung 19:** Montierte Bereifung

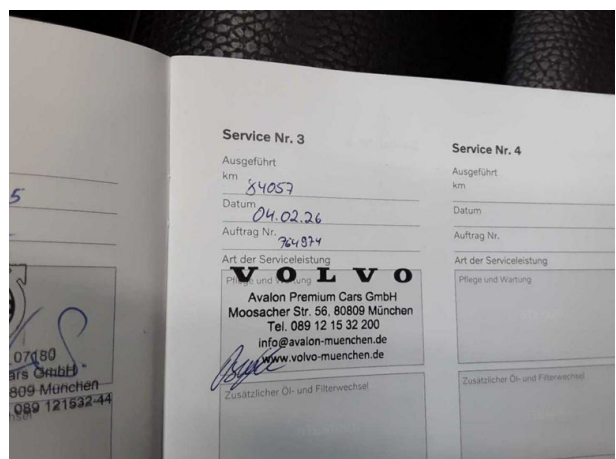
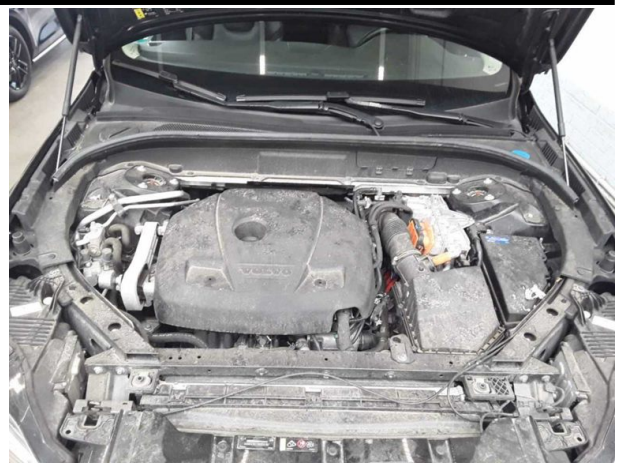

**Abbildung 20:** Sonstiges



**Abbildung 21:** Sonstiges



**Abbildung 22:** Sonstiges



**Abbildung 23:** Sonstiges



**Abbildung 24:** Sonstiges



**Abbildung 25:** Sonstiges

## Beschädigungsfotos



**Beschädigung #1:** Schweller rechts: Einstieg - Delle(n) - Smart Repair



**Beschädigung #1:** Schweller rechts: Einstieg - Delle(n) - Sm...  
Repair

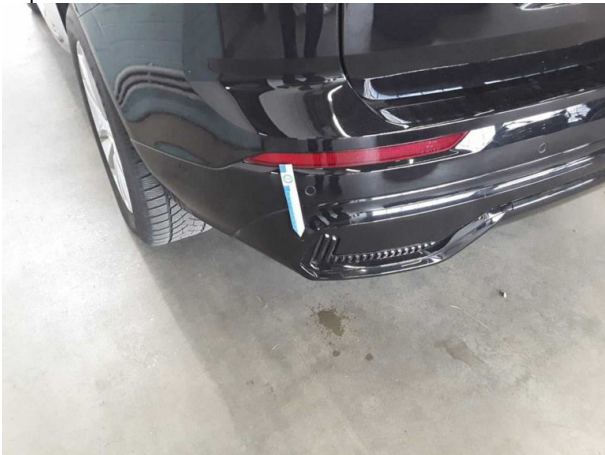

**Beschädigung #2:** Stossfänger hinten: Spoiler - Kratzer - Smart Repair



**Beschädigung #2:** Stossfänger hinten: Spoiler - Kratzer -  
Smart Repair



**Beschädigung #3:** Tür vorn links: Türkante - verkratzt / verschürf...  
Smart Repair



**Beschädigung #3:** Tür vorn links: Türkante - verkratzt /  
verschürft - Smart Repair



**Beschädigung #4:** Stossfänger vorn: Stossfänger vorn - verkratzt / verschürft - Smart Repair



**Beschädigung #4:** Stossfänger vorn: Stossfänger vorn - verkratzt / verschürft - Smart Repair



**Beschädigung #5:** 2.Radsatz: 1 Leichtmetallfelge - verkratzt / verschürft - Wertminderung



**Beschädigung #5:** 2.Radsatz: 1 Leichtmetallfelge - verkratzt / verschürft - Wertminderung



**Beschädigung #5:** 2.Radsatz: 1 Leichtmetallfelge - verkratzt / verschürft - Wertminderung



**Beschädigung #6:** Verkleidungen/Abdeckungen:  
Türverkleidung hinten rechts - gebrochen / gerissen - erneuern



**Beschädigung #6:** Verkleidungen/Abdeckungen: Türverkleidung hinten rechts - gebrochen / gerissen - erneuern



**Beschädigung #6:** Verkleidungen/Abdeckungen: Türverkleidung hinten rechts - gebrochen / gerissen - erneuern



**Beschädigung #6:** Verkleidungen/Abdeckungen: Türverkleidung hinten rechts - gebrochen / gerissen - erneuern

## Nachlackierungsfotos

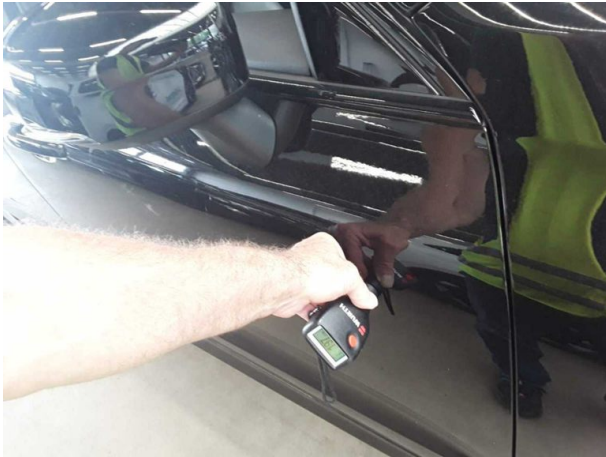

**Nachlackierung 1:** Seitenwand rechts, Tür hinten rechts, Tür vorne rechts



**Nachlackierung 1:** Seitenwand rechts, Tür hinten rechts, Tür vorne rechts

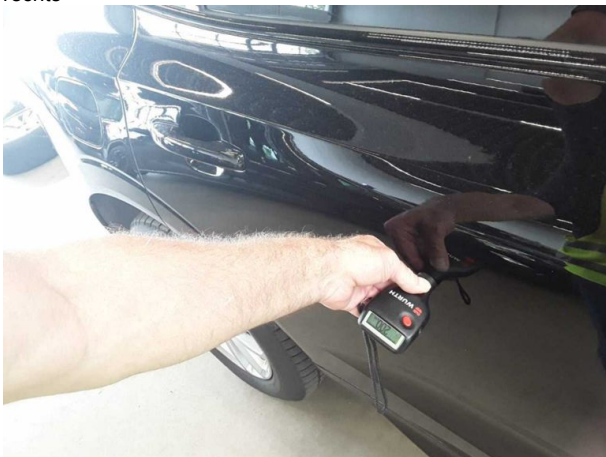

**Nachlackierung 1:** Seitenwand rechts, Tür hinten rechts, Tür vorne rechts



**Nachlackierung 1:** Seitenwand rechts, Tür hinten rechts, Tür vorne rechts



**Nachlackierung 1:** Seitenwand rechts, Tür hinten rechts, Tür vorne rechts



**Nachlackierung 1:** Seitenwand rechts, Tür hinten rechts, Tür vorne rechts



## Checkliste

Vorhanden	Name
<input type="checkbox"/>	ABE
<input type="checkbox"/>	Abschleppöse
<input type="checkbox"/>	Anhängekupplung abnehmbar
<input type="checkbox"/>	Antenne
<input type="checkbox"/>	Bordbuchmappe
<input type="checkbox"/>	Bordwerkzeug
<input type="checkbox"/>	Consumer Kabelkit
<input type="checkbox"/>	Fernbedienung Standheizung
<input type="checkbox"/>	Ladekabel
<input type="checkbox"/>	Laderaumabdeckung / Rollo
<input type="checkbox"/>	Leichtmetallfelgensatz komplett
<input type="checkbox"/>	Navigations Datenträger
<input type="checkbox"/>	Schlüssel Anhängerkupplung
<input type="checkbox"/>	Serviceheft
<input type="checkbox"/>	Tirefit Füllmittel
<input type="checkbox"/>	Tirefit komplett
<input type="checkbox"/>	Tirefit Kompressor
<input type="checkbox"/>	Windschott

03.07.2026

## Fahrzeugbeschreibung

**Fahrzeug:** VOLVO XC60 T6 AWD Recharge Essential Auto Sports Utility Vehicle 5-türig 1969 ccm  
350 PS / 257 KW Elektrisch 8-Gang Automatik

Amtliches Kennzeichen:	HD -GS 0772E	Fahrgestell-Nummer:	LYVUZH1V0PB242736
Vertrags-Nummer:	39024084	Erstzulassung:	07.02.2023
Internes KZ:	15084500	Kilometer-Stand:	0

Unfall/Schaden: Dem Verkäufer wurden keine unfallbedingten Beschädigungen am Fahrzeug angezeigt.

---

### Ausstattung:

**VOLVO XC60 T6 AWD Recharge Essential Auto Sports Utility Vehicle 5-türig 1969 ccm 350 PS / 257 KW Elektrisch 8-Gang Auto**

Lackierung: \_\_\_\_\_ Polsterung: \_\_\_\_\_ Telefontyp: \_\_\_\_\_

**Listenpreis ohne Sonderausstattung in EUR (vor Mwst.)** **0,00**

Sonderausstattung in EUR (vor Mwst.):

**Listenpreis gesamt in EUR (vor Mwst.)** **0,00**

## Technische Daten

(Angaben basieren auf Herstellerangaben\*)

Fahrzeug:	VOLVO XC60 T6 AWD Recharge Essential Auto Sports Utility Vehicle5-türig 1969 ccm 350 PS / 257 KW Elektrisch 8-Gang Automatik		
Modelljahr:	2024		
kW / PS:	257 / 350	Hubraum:	1969
Getriebe:	Automatik	Anzahl Gänge:	8
Emissionsgruppe:	I2	CO2 (g/km):	30
durchschn. Verbr./100 Km:	0,0000	Tankinhalt:	71
Max. Km/h:	180	Beschl. 0-100 Km/h in Sec.:	5,700
Leergewicht (kg):	2163	zul. Gewicht (kg):	2660

\* Angaben ohne Gewähr

**Unfall-/Schadenspiegel**

**Vertrags-Nummer:** 39024084  
**Amtliches Kennzeichen:** HD -GS 0772E  
**Übersicht erstellt am:** 03.07.2026

Für das Fahrzeug gem. o.g. Leasingvertrag, Fahrzeugtyp

**VOLVO XC60 T6 AWD Recharge Essential Auto Sports Utility Vehicle5-türig 1969 ccm 350 PS / 257 KW Elektrisch 8-Gang Automatik**

wurden uns während der Vertragslaufzeit nachfolgende Beschädigungen angezeigt:

<i>Datum</i>	<i>SNR</i>	<i>Verursacher</i>	<i>Beschädigung</i>	<i>Reparatur erfolgt *</i>	<i>Gutachten vorhanden *</i>
30.03.2026	9059993566	Endabrechnung	Schaden unbekannt	Nein	Nein
25.02.2026	9059983357	Eigenverschulden	Seitenschaden Beifahr.	Ja	Nein
24.01.2026	9059982814	Eigenverschulden	Stoßstange vorne Beifahrerseite	Ja	Nein
14.05.2025	9059942430	Eigenverschulden	Stoßstange vorne Beifahrerseite	Ja	Nein
21.05.2024	9059889085	Motor, Getriebe und	Marderschaden	Ja	Nein

\* Sofern für eine Schadennummer mehrere Beschädigungen angegeben sind, gilt der Eintrag in dieser Spalte für die gesamte Schadennummer.

**Unfall-/Schadenspiegel zur Kenntnis genommen:**

\_\_\_\_\_  
Datum und Unterschrift Käufer

29670/29603

**Wartungsreport**

**Vertrags-Nummer:** 39024084  
**Amtliches Kennzeichen:** HD -GS 0772E  
**Übersicht erstellt am:** 03.07.2026

Für das Fahrzeug gem. o.g. Leasingvertrag, Fahrzeugtyp

**VOLVO XC60 T6 AWD Recharge Essential Auto Sports Utility Vehicle 5-türig 1969 ccm 350 PS / 257 KW Elektrisch 8-Gang Automatik**

wurden uns während der Vertragslaufzeit nachfolgende Wartungen angezeigt:

---

<i>Datum</i>	<i>Km-Stand</i>	<i>Art der Wartung</i>
--------------	-----------------	------------------------

---

**Wartungsreport zur Kenntnis genommen:**

\_\_\_\_\_  
Datum und Unterschrift Käufer