

Zustandsbericht / Minderwertgutachten

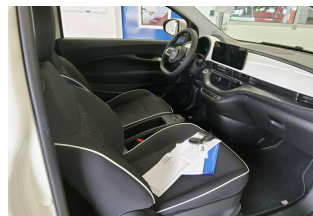

FIN ZFAEFAA42PX133217

Zusammenfassung

Reparaturkosten gesamt	mit MwSt.	-215,00 EUR
	ohne MwSt.	-180,67 EUR
Minderwerte aus Rep.-kosten	mit MwSt.	-215,00 EUR
	ohne MwSt.	-180,67 EUR

Bemerkungen

Bei der Lackschichtdickenmessung wurden bei mindestens drei Messungen pro Bauteil Lackschichtdicken von 102 µm bis 105 µm festgestellt.

Es wurde eine optische Überprüfung auf Vorschäden und eine Lackschichtdickenmessung vorgenommen. Die augenscheinliche Überprüfung sowie die Lackschichtdickenmessung ergaben keine Hinweise auf Nachlackierungen, Instandsetzungsarbeiten oder reparierte Vorschäden.

Das Fahrzeug / Objekt wurde zum Zeitpunkt der Besichtigung in einem nicht gereinigten Zustand vorgefunden.

Das Fahrzeug / Objekt wurde von oben und von unten besichtigt. Bei der Besichtigung konnte keine Fahrprobe durchgeführt werden. Folglich sind Mängel bzw. Schäden, die nur bei einer Fahrprobe feststellbar sind, nicht berücksichtigt. Im Rahmen der Fahrzeug / Objektbesichtigung wurde ein Probelauf des Motors durchgeführt. Der Fehlerspeicher war zum Besichtigungszeitpunkt nicht ausgelesen.

Für die Bearbeitung des Vorganges standen folgende Unterlagen zur Verfügung: - Fz-Schein/Zul.Beschein. Teil I
2 Hauptschlüssel, 0 Nebenschlüssel vorgelegt.

Fahrzeugdaten

Erstzulassung	26.05.2023	Fahrzeugart	PKW
Hersteller	FIAT	Marke	FIAT
Typ / Verkaufsbez.	500e 42kWh	Aufbauart	Limousine
Türen	3	Sitzplätze	4
Fahrzeug-Ident.-Nr.	ZFAEF4AA42PX133217	HSN / TSN	1727 / AVN
Schlüssel-Nr.	10172264	Km-Stand abgelesen	25412
Nächste HU §29 StVZO	05 / 2026	Energiequelle / Kraftstoff	Elektro
Leistung (kW)	43	Schadstoffklasse:	2017/1151;WLTP;reine
Antriebsart	Frontantrieb	Getriebe / Gänge	Elektrofz
Felgen	Stahl mit Radzierblende	Farbe	Stufenlos / 1
Polster / Farbe	Stoff / Schwarz		Weiß / Uni

Es wird unterstellt, dass die Gesamtleistung dem abgelesenen Km-Stand entspricht.

Räder / Reifen

Achse	Reifenbezeichnung	Hersteller/Typ	Art	Profiltiefe
1 links	185 / 65 R 15 88 T Freitext	Continental / Eco Contact 6	S / O	5 mm
rechts	185 / 65 R 15 88 T Freitext	Continental / Eco Contact 6	S / O	5 mm
2 links	185 / 65 R 15 88 T Freitext	Continental / Eco Contact 6	S / O	5 mm
rechts	185 / 65 R 15 88 T Freitext	Continental / Eco Contact 6	S / O	5 mm
Pannenset	Füllflasche haltbar bis 01.05.2027			

S/ Sommer; /O Original;

Serienausstattung

Serie: ABS mit EBD, Acoustic Vehicle Alerting System (AVAS), Airbag - Beifahrerseite (deaktivierbar), Airbag Kopfairbags vorne und hinten, Airbag Seitenairbags vorn, Airbag-Fahrerseite, Armaturenbretteinlage in Wagenfarbe, Aufmerksamkeitsassistent, Autonomous Emergency Braking (AEB), Bremsleuchte, dritte, Electronic Stability Control (ESC) mit Antriebsschlupfregelung (ASR) und Bremsassistent (BAS), Fahrmodus-Schalter, Fensterheber elektrisch vorne, Geschwindigkeitsregelanlage, Getriebe: 1-Gang-Direktantrieb, Heckscheibenheizung, Heckscheibenwischer, Instrumentenanzeige als 7" TFT-Farbdisplay, Keyless Go, Klimaautomatik, Kopfstützen im Fond (2), Kopfstützen vorn, LED-Heckleuchten, LED-Tagfahrlicht, Lackierung: Uni, Ladekabel: Mode-3 EV/PHEV, Lenkrad höhenverstellbar, Lenkrad: Softtouch-Lenkrad, Licht- und Regensensor, Nebelschlußleuchte, Parkbremse elektronisch, Polster: Stoff, Radio: Audiosystem mit 6 Lautsprechern, Radio: Infotainmentsystem 10,25" mit digitalem Radioempfang DAB+, Radiozubehör:

Smartphone Mirroring via Apple CarPlay / Android Auto, Räder: 15" Stahlfelgen mit Radzierblenden, Schnellladefunktion: EV/PHEV - 85 kW, Schwarze Seitenzierleisten, Servolenkung, Sitze: Vordersitze, 4-fach manuell verstellbar, Spurhalteassistent, Temperaturregelung elektrisch EV/PHEV, Uconnect Services, Verkehrszeicheninformation, Wegfahrsperrung, Wärmeschutzverglasung, Zentralverriegelung

Sonderausstattung

Code	Bezeichnung
	Lackierung: Sonder-Uni-Lackierung

Allgemeinzustand und Wartung

Abgesehen von den beschriebenen Schäden/Mängeln weist das Fahrzeug/Objekt einen, bezogen auf Alter und Nutzung, üblichen Gesamtzustand auf.

Wartungsnachweis:	vollständig
letzte Wartung:	am 01.08.2024 bei Kilometerstand 16.941
bis Wartung verbleiben:	6.526 km (zum Besichtigungszeitpunkt)

Nicht akzeptierter Zustand / Ausstehende Reparaturen

Bezeichnung des Schadens / Rep.-Weg	Rep.Kost brutto	Anrechnung	Minderwert in EUR	
			brutto	netto
1. Radkappe vorne rechts angefahren, erneuern (Bild 10)	35	voll	-35	-29,41
2. Stoßfänger hinten links angefahren, smart repair (Bild 11)	180	voll	-180	-151,26
Rep.Kosten insgesamt / Minderwert	215		-215	-180,67

Hinweise

Alle Beträge (ausgenommen eines evtl. aufgeführten merkantilen Minderwertes) beinhalten die gesetzliche Mehrwertsteuer. Minderwerte sind brutto und netto ausgewiesen.
Alle systemseitig ermittelten Werte können Auf- oder Abrundungen enthalten.

Im Rahmen einer Weitergabe oder Veröffentlichung dieses Dokuments, sind die allgemein gültigen datenschutzrechtlichen Grundsätze, insbesondere hinsichtlich der Anonymisierung personenbezogener Daten, zwingend einzuhalten.

Dieses Dokument wurde elektronisch gefertigt und ist auch ohne Unterschrift gültig.



Bild 1 : diagonale vorn links



Bild 2 : diagonale hinten rechts



Bild 3 : Fahrzeuginnenraum durch die Beifahrertür



Bild 4 : Kombiinstrument (betriebsbereit) mit Km-Stand



Bild 5 : Schlüssel, Servicenachweis / Serviceheft (letzter Eintrag)



Bild 6 : Ladekabel (bei Elektro- oder Hybridantrieb)

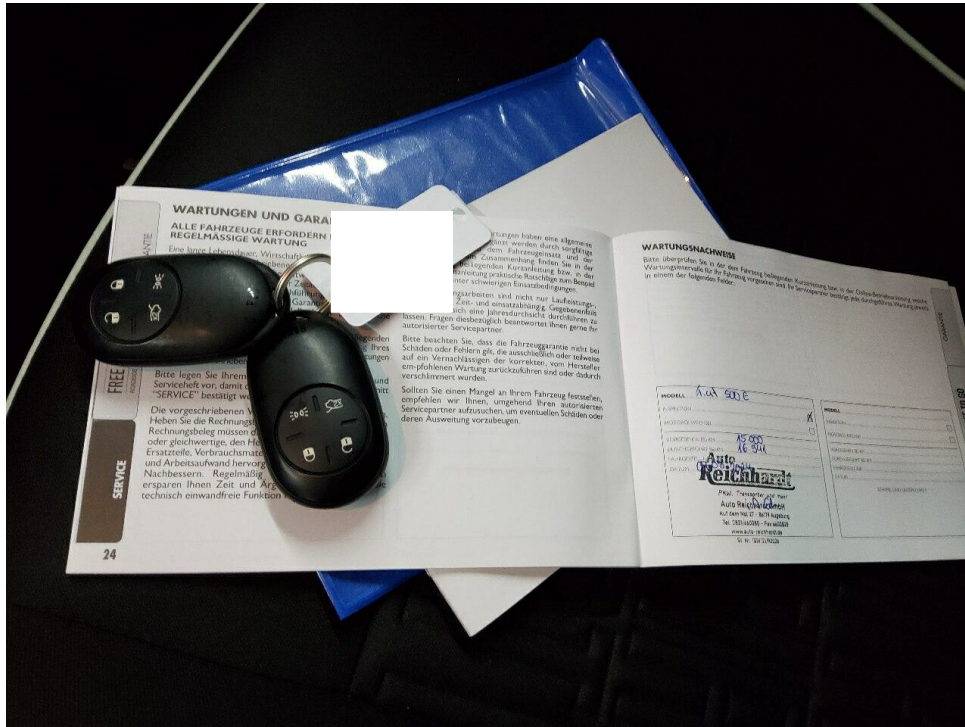

Bild 7 : Laufleistung



Bild 8 : Wartungsnachweis



Bild 9 : Wartungsnachweis

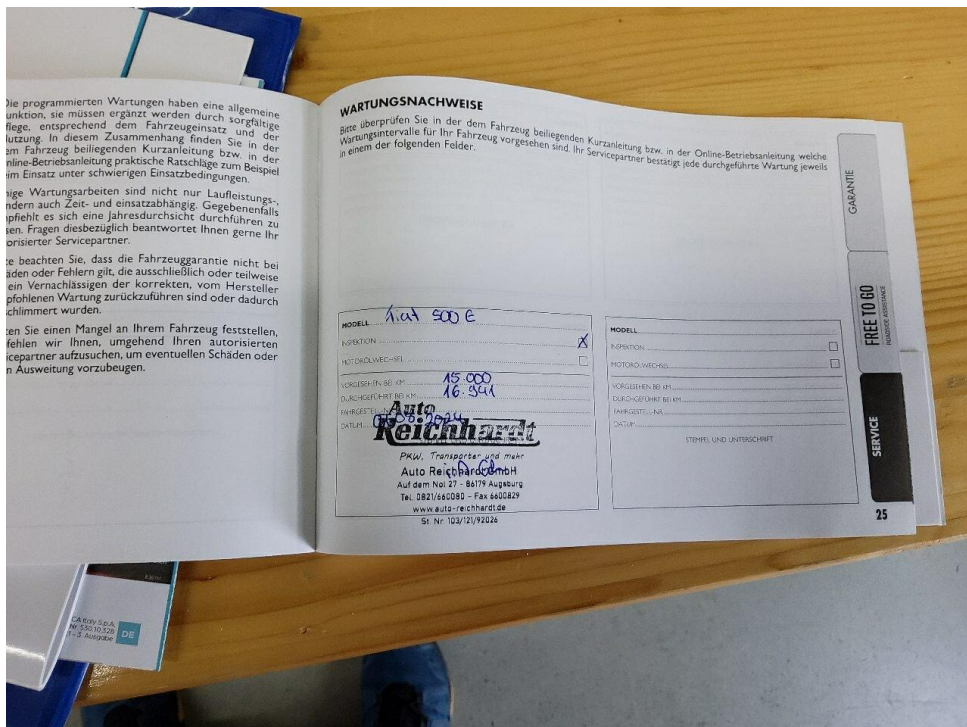

Bild 10 : Radkappe vorne rechts angefahren



Bild 11 : Stoßfänger hinten links angefahren



Bild 12 : Wartungsnachweis

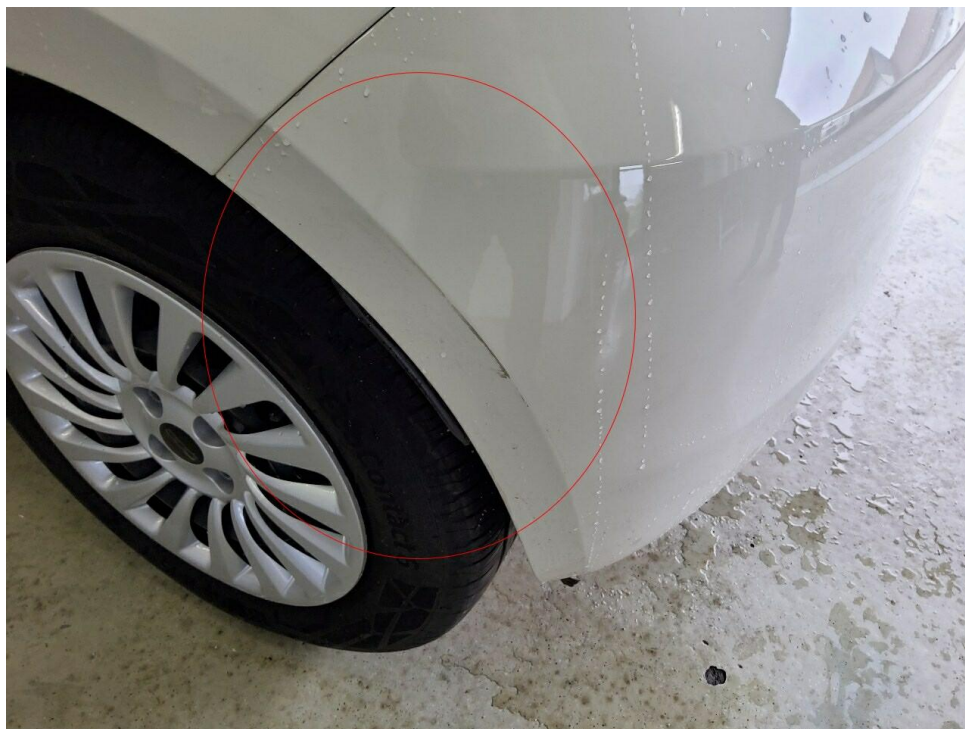

Bild 13 : Achse 2, Reifen Rechts 1 Sommerrad



Bild 14 : Achse 1, Reifen Rechts 1 Sommerrad



Bild 15 : Achse 1, Reifen Links 1 Sommerrad



Bild 16 : Achse 2, Reifen Links 1 Sommerrad