



Zustandsbericht

- Protokoll der Fahrzeugbewertung -

Berichts-Nr: 10264541
vom: 20.03.2026

» Übersicht

Auftrags-Nr: 1002375520
Besichtigt am: 19.03.2026 12:07
Berichts-Nr: 10264541
FIN: VSSZZZKL7RR060213



Fahrzeugansicht - diagonal
vorne links



Fahrzeugansicht - diagonal
hinten rechts



Innenraum - Cockpit mit
Laufleistung



Zustandsbericht

- Protokoll der Fahrzeugbewertung -

Berichts-Nr: 10264541
vom: 20.03.2026

» Fahrzeugdaten

Fahrzeugkategorie:	Personenkraftwagen
Fahrzeugart:	Kombi
Hersteller:	Cupra
Modell:	Leon
HSN / TSN:	7593 / ASV
Erstzulassungsdatum:	13.02.2024
Laufleistung:	80.094 km
Nachweis Kilometerstand:	Abgelesen
Farbe:	"Candy" Weiss
Farbe Dach:	"Candy" Weiss
Antriebsart:	Frontantrieb
Motorisierung/Kraftstoff:	Diesel
Hubraum:	2.000 ccm
Leistung:	110 kW (150 PS)
Fahrzeuglänge:	
Fahrzeughöhe:	
Fahrzeugbreite:	
Zulässiges Gesamtgewicht:	
Radstand:	
Anzahl Achsen:	2
Zylinder:	4
Schadstoffklasse:	Euro 6
Anzahl Türen:	4
Anzahl Sitze:	5
Getriebe:	Automatik 7-Gang
Polsterart:	Stoff
Interieurfarbe:	Titanschwarz - Palomino-Braun
Anzahl vorhandene Schlüssel:	2

» Dokumente & Wartung

Nächste HU:	02.2027
Zulassungsbescheinigung (ZBT1 Original) vorhanden:	Ja
Zulassungsbescheinigung entgegengenommen:	Ja
Kennzeichen entgegengenommen:	Keine
Wartungsheft:	Digital
Wartungsnachweis:	Vollständig
Datum der letzten Wartung:	12.01.2026
Km-Stand bei letzter Wartung:	74.028 km
Restlauf bis Service:	7.100 KM



Zustandsbericht

Berichts-Nr: 10264541
vom: 20.03.2026

- Protokoll der Fahrzeugbewertung -

» Fahrzeugausstattung

"Safe & Driving"-Paket M	Dreipunkt-Automatikgurt für mittleren Fondsitz
"Vision Plus"-Paket: Rückfahrkamera + Parklenkassistent (inkl. Sensoren vorn und hinten)	Dynamiklenkung
12"-Navigationssystem "+"	Einbau Differenzierung für Getriebe"DQ381" -- Fahrzeugteile -
2 Leseleuchten vorn,2 hinten	Einstiegleisten in den Türausschnitten (beleuchtet)
4 Zyl.Dieselmotor 2,0L Aggr. 05L.C	Einton-Signalhorn
4-Zyl.Turbodieselmotor 2,0 L/110 KW(4V) TDI CR ; GM:T37/T3Y/TS1/T4P/T98/T4S/TR1 T0P/T0N/T13/T29/TM4/TD1/TI9/T1I/T3C/T1N	Elektrische Luftzusatzheizung
7-Gang-Automatikgetriebe	Embleme
Abgaskonzept, EU6 AP	Entriegelung Heckklappe/Deckel hinten von außen
Abwicklung Serie	Entriegelung Hintersitz mechanisch
Airbag FS und BFS, ohne Knieairbag, mit BFS-Deaktivierung	Extern, USB Typ-C Datenbuchse(n) und Ladebuchse(n)
Ambientelicht Ausführung 1	Fahrprofilauswahl und konv. Dämpfer
Antenne nur für FM Empfang, Diversity	Fahrzeuge ohne besonderen Produktaufwertungsmaßnahmen
Armaturentafel Standard	Fahrzeugklassen-Differenzierung -5FN-
Außen-Sound Standard	Federbereich 16 nur Einbausteuerung keine Bedarfsprognose
Außenspiegel elektrisch anklappbar-/ einstellbar, beheizbar, mit Beifahrerspiegelabsenkung	Fensterheber mit Komfortschaltung und Abschaltsicherung, elektrisch
Außenspiegel Fahrerseite konvex, Beifahrerseite konvex	Fernlichtassistent
Außenspiegelgehäuse lackiert	Fertigungsablauf Standard
Automatische Distanzregelung (mit follow to stop) und Speed-Limiter	Feststellbremse
Batterie 420A (70Ah)	Formteilhimmel ungeteilt
Batterie/Generator Kapazität Standard	FPK-Medium
Bauteilesatz ohne länderspezifische Bauvorschrift	Front Assist mit Warnen und Bremsen auf Fahrzeuge, Fußgänger und Radfahrer
Betriebserlaubnis Nachtrag	Frontantrieb
Betriebsspannung 12 V	FULL LINK für Radio-Navigationssystem und "Media System +", 10"
Bordliteratur in Deutsch	Fußhebelwerk "Standard"
Bordwerkzeug	Gepäckraumabdeckung, schiebbar
BRS für Fahrzeuge ohne E-Antrieb (ESC und eBKV)	Gepäckraumauskleidung mit Staufächern
Chrom-Paket	Gepäcktaschen an Rückenlehnen
Climatronic (3-Zonen) mit Klimabedienteil hinten	Gewichtsbereich 7 nur Einbausteuerung keine Bedarfsprognose
Connectivity Box: Induktive Ladestation + GSM-Verstärker	Gurtkontrolle, E-Kontakt vorn und hinten, optisch und akustisch
Dachreling, schwarz	Heckscheiben-Wisch-Waschanlage mit Intervallschaltung
Dämpfung hinten,Sportausführung	Heckspoiler
Dämpfung vorn	Hinterachse "Standard"
Datenträger für EU, integriert	Höheneinstellung,manuell,für Vordersitze
Dekor-Einlagen für Konsole	Instrumenteneinsatz, Anzeige in KM/H
Differenzialsperre (XDS) Dynamische Traktions Hilfe	Kältemittel R1234yf
Digitaler Radioempfang	Kein Sonderfahrzeug,Standard-Ausführung
Drehstromgenerator 140 A	Keine Aktionsausführung
Drei.-Automatikgurte vorn	Kennzeichenträger vorn (groß)
Dreip.Automatikgurte hinten außen mit ECE-Label	Kindersitzverankerung für Kindersitzsystem I-Size, 2 x top tether und Kindersitzverankerung vorn BF-Seite



Zustandsbericht

- Protokoll der Fahrzeugbewertung -

Berichts-Nr: 10264541
vom: 20.03.2026

Klappbare Haltegriffe, mehrteilig	Ohne Car2X
Klimakomfortscheibe	Ohne connect Paket 1
Komfort-Sportausstattung CUPRA Leon	Ohne Dacheinsatz (Voll Dach)
Komforttelefonie mit LTE und Wireless charging	Ohne Elektromotor (Hybrid)
Kompensor Ausf. 1	Ohne erweitertem Sicherheitssystem
Kopfstützen hinten (3 Stück)	Ohne Feuerlöscher
Kopfstützen vorn	Ohne Fußmatten
Kraftstoffsystem Diesel	Ohne Head-Up Display
Landesverkaufsprogramm Deutschland	Ohne Individualeinbau
Lautsprecher, vorn und hinten	Ohne Ladekabel
LED- Hauptscheinwerfer mit Linse	Ohne Lehnenentriegelung für Vordersitze
Ledermultifunktionslenkrad, beheizbar mit Tiptronic	Ohne Mode3 Ladekabel
LED-SBBR-Leuchte, Fahrtrichtungsanzeigeranimiert	Ohne Oberflächenschutz mit zusätzlichen Transportschutzmaßnahmen
Leichtmetallräder 7 1/2J x 18	Ohne Schalthebelknopf/-Griff
Lendenwirbelstütze, manuell einstellbar in Vordersitzlehnen	Ohne Scheinwerferreinigungsanlage, ohne Waschwasser- Standanzeige
Leuchtweitenregulierung,autom.dynamisch (reguliert sich im Fahrbetrieb)	Ohne Schriftzugsatz (ohne Typbezeichnung)
Linkslenker	Ohne Schubladen unter den Vordersitzen
Mapcare: Update des Kartenmaterials für Navigationssystem, inklusive Kartenmaterial	Ohne Sitzbelüftung/Massagesitze
Mirror Link plus Wireless "App" plus RSE (Vorbereitung)	Ohne Sonderspezifikationen
Mit Ausweichunterstützung mit Abbiegeassistent	Ohne Spurwechselassistent
Mit Multifunktionskamera	Ohne Stabilisator hinten
Mit Projektionsleuchte (Spiegel)	Ohne Steckdose
Mit Rückfahrkamerasystem (Ausf.2)	Ohne Systeme für den Fahrzeugzugang
Mit Verkehrszeichenerkennung	Ohne Tilgergewicht Lenkrad
Mittelarmlehne vorn	Ohne Überführungsausrüstung
Modul Boden hinten Ausführung 4	Ohne Verbandmaterial, ohne Warndreieck
Müdigkeitserkennung	Ohne Vorbereitung für VTS (Vehicle-Tracing System)
Navigationsgerät-High	Ohne zus. Geräuschkämpfungsmaßnahmen für Innenraum
Nebelscheinwerfer	Ohne zus. Karosserieabdeckungen seitlich(Steinschlagschutz)
Nebelschlussleuchte	Ohne zus. Triebwerks-Unterschutz
Netztrennwand	Ohne Zusatz-/Standheizung
Netztrennwand	Ohne zusätzliche Bereifung
Nicht Heissland	Online-Dienst, mit OCU, mit Head Unit Codierung, ohne WFS- Verbund
Nichtraucherausführung	Optionsinfotainment (MIB3) (Ausführung2)
Normalsitze vorn	Pan-European-eCall
Ohne 2. Batterie	Pannenset
Ohne Aktivkohlebehälter mit SCR	Parklenkassistent
Ohne alternativ-Antriebssystem	Radschrauben mit Diebstahlsicherung (nicht abschließbar)
Ohne Anhängervorrichtung	Radstand
Ohne beheizbare Scheibenwaschdüsen	Rechtsverkehr
Ohne Berg-Anfahr/ Abfahrhilfe/ Komfort- fahrhilfe	Regionscode " ECE " für Radio
Ohne besondere Karosseriemaßnahmen	Reifen 225/40 R18 92Y xl



Zustandsbericht

- Protokoll der Fahrzeugbewertung -

Berichts-Nr: 10264541
vom: 20.03.2026

Reifen ohne Festlegung der Reifenmarke
 Reifendruckkontrolle
 Rücksitzbank ungeteilt, Lehne geteilt umlegbar mit Mittelarmlehne
 Scheiben seitlich in Wärmeschutzverglasung, ab B-Säule und hinten dunkel eingefärbt
 Scheibenbremsen hinten
 Scheibenbremsen vorn
 Scheibenwischer-Intervallschaltung mit Licht/Regensensor
 Schlüsselloser Schließ- und Startsystem "Keyless Advanced" ohne Safesicherung
 SEAT CONNECT gen3 - Medien & Internet
 SEAT CONNECT gen3 - Sicherheit & Service, Remote-Zugriff und Online-Infotainment
 Seitenairbag vorn, mit Kopfairbag und Interaktionsairbag vorn
 Serienkraftstoff-Erstbefüllung
 Serviceanzeige 30000 km oder 2 Jahre (variabel)
 Sicherheitsinnenspiegel automatisch abblendbar
 Sitzbezüge in Stoff
 Sitzheizung für Vordersitze getrennt regelbar
 Sonnenblenden mit Spiegel, beleuchtet, mit Airbag-Label auf Sonnenblende und B-Säule
 Spezielles Typschild für EG für M1-Pkw
 Sprachsteuerung
 Spurhalteassistent
 Stabilisator vorn
 Standardelektrik
 Standard-Klimazonen
 Start/Stop-Anlage mit Rekuperation
 Stoßfänger Sport
 Tagesfahrlicht mit Assistenzfahrlicht u. Coming- u. Leaving-home Funktion automatisch
 Tür und Seitenverkleidung Teilleder
 Typprüfland Deutschland
 Typzeichen und Firmenemblem
 UWB fähiges Land und Trägerfrequenz 433,92 bis 434,42Mhz
 Variables Ladebodenkonzept
 Variant/Avant LEON Sportstourer
 Variante Grundausstattung
 Wartungsintervallverlängerung
 Wegfahrsperrung elektronisch
 Werksinterne Steuerung Selbstabholer
 Winterpaket: beheizbare Vordersitze
 Zierleisten schwarz



Zustandsbericht

- Protokoll der Fahrzeugbewertung -

Berichts-Nr: 10264541
vom: 20.03.2026

» Bereifung

MONTIERTE BEREIFUNG

Hersteller	Ort	Position	Typ	Felge	Dimension	Profiltiefe
Nexen	Vorne	Links	Winter	Aluminium	225/40 R 18 92 V	2,0 mm
Nexen	Vorne	Rechts	Winter	Aluminium	225/40 R 18 92 V	2,0 mm
Nexen	Hinten	Links	Winter	Aluminium	225/40 R 18 92 V	5,0 mm
Nexen	Hinten	Rechts	Winter	Aluminium	225/40 R 18 92 V	5,0 mm

Reifen zulässig: Ja

Reifen verkehrssicher: Ja

ZUSÄTZLICHE BEREIFUNG

Hersteller	Ort	Position	Typ	Felge	Dimension	Profiltiefe
Bridgestone			Sommer		225/40 R 18 92 Y	5,0 mm
Bridgestone			Sommer		225/40 R 18 92 Y	5,0 mm
Dunlop			Sommer		225/40 R 18 92 Y	3,0 mm
Dunlop			Sommer		225/40 R 18 92 Y	3,0 mm

Reifen zulässig: Ja

Reifen verkehrssicher: Ja

ERSATZ-/NOTRAD & ZUBEHÖR

Bordwerkzeug vorhanden: Ja

Kompressor vorhanden: Ja



Zustandsbericht

- Protokoll der Fahrzeugbewertung -

Berichts-Nr: 10264541
vom: 20.03.2026

» Wertmindernde Faktoren

Nr	Bauteil	Schadensbeschreibung	Reparaturempfehlung
1	Seitenwand hinten rechts	Delle(n) und Kratzer	Instandsetzen + lackieren (teilweise)
2	Stoßfänger hinten	Kratzer	Lackieren
3	Stoßfänger vorne	Kratzer	Lackieren
4	Kotflügel vorne rechts	Delle(n)	Instandsetzen + lackieren (teilweise)
5	Alufelge glanzgedreht hinten links	Kratzer	Optische Wertminderung
6	Alufelge glanzgedreht vorne links	Kratzer	Optische Wertminderung
7	Alufelge glanzgedreht vorne rechts	Kratzer	Optische Wertminderung
8	Stoßfängerspoiler vorne	Kratzer	Ersetzen
9	Heckklappe	Delle(n)	Kaltdrücken
10	Innenraum	Geruch	Ozonbehandlung

» Gebrauchsspuren

Nr	Bauteil	Schadensbeschreibung	Reparaturempfehlung
1	Einstiegsschweller hinten links	Delle(n)	Akzeptabel (Gebrauchsspur)
2	Reifen	Außerhalb Toleranzbereich	Akzeptabel (Gebrauchsspur)



Zustandsbericht

- Protokoll der Fahrzeugbewertung -

Berichts-Nr: 10264541
vom: 20.03.2026

» Merkantile Wertminderung

Vorschäden bekannt:	Ja
Vorschäden feststellbar:	Nein
Nachlackierungen vorhanden:	Nein
Lackschichtdickenmessung durchgeführt:	Ja - ohne Auffälligkeiten/Abweichungen

ERGEBNISSE DER LACKSCHICHTDICKENMESSUNG

Die Messwerte lagen im üblichen Bereich.

Pro Bauteil wurden mindestens 3 Messungen durchgeführt.



Zustandsbericht

Berichts-Nr: 10264541
vom: 20.03.2026

- Protokoll der Fahrzeugbewertung -

» Hinweise zum Zustandsbericht

Angaben zum Auftrag und zum Bewertungsumfang:

Es wurde der Auftrag erteilt, einen Zustandsbericht über das beschriebene Fahrzeug zu erstellen.

Die Fahrzeugzustandsbewertung erfolgte auftragsgemäß auf Basis der vom Auftraggeber vorgegebenen Standards für Fahrzeugbewertungen. Die Feststellungen im Einzelfall trifft der Sachverständige aufgrund eigener Sachkunde und nach eigenem sachverständigen Ermessen.

Fahrzeug-Identifizierung:

VSSZZZKL7RR060213

FIN abgelesen und stimmt mit Unterlagen überein

Allgemeinzustand:

Gepflegter Allgemeinzustand

Besichtigungsbedingungen:

Ausreichend

Hebebühne/Hubmittel benutzt:

Ja

Motorenlauf durchgeführt:

Ja

Fahrprobe durchgeführt:

Ja



Zustandsbericht

- Protokoll der Fahrzeugbewertung -

Berichts-Nr: 10264541
vom: 20.03.2026

» Sonstige Bemerkungen

Vorliegendes Exemplar wurde auf elektronischem Wege erzeugt. Es ist ohne Originalunterschrift gültig.



Zustandsbericht

- Protokoll der Fahrzeugbewertung -

Berichts-Nr: 10264541
vom: 20.03.2026

» Ansichtsfotos



Fahrzeugansicht - diagonal vorne links



Fahrzeugansicht - diagonal vorne rechts



Fahrzeugansicht - diagonal hinten links



Fahrzeugansicht - diagonal hinten rechts



Innenraum - Cockpit mit Laufleistung



Equipment - Bordwerkzeug



Seitenansicht - Schweller links



Seitenansicht - Schweller rechts



Fahrzeug - Typenschild/Fahrgestellnummer

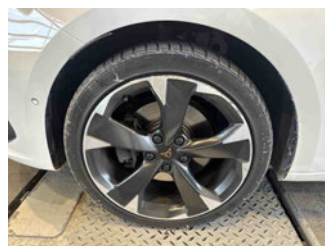

Räder - Rad montiert vorne links

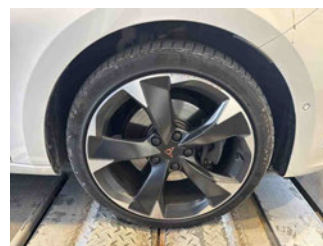

Räder - Rad montiert vorne rechts



Räder - Rad montiert hinten links

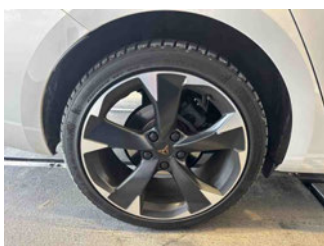

Räder - Rad montiert hinten rechts

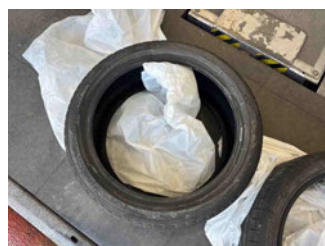

Räder - Rad beiliegend #1



Räder - Rad beiliegend #2



Räder - Rad beiliegend #3



Zustandsbericht

- Protokoll der Fahrzeugbewertung -

Berichts-Nr: 10264541
vom: 20.03.2026



Räder - Rad beiliegend #4



Innenraum - Mittelkonsole



Fahrzeug - Motorraum offen

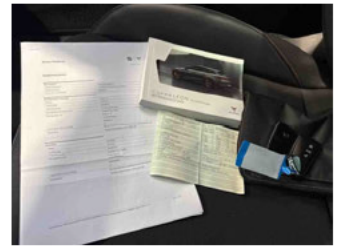

Equipment - Boardmappe/
Securitybag



Innenraum - Kofferraum

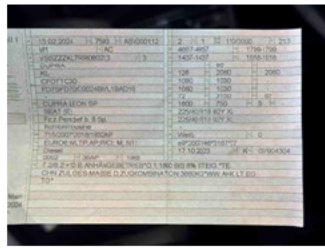

Fahrzeug - abgegebene ZB1



Fahrzeug - Serviceunterlagen /
Wartungsnachweis



Innenraum - vorne



Innenraum - hinten



Innenraum -
Navigationsgerät/Radio

» Beschädigungsfotos

WERTMINDERNDE FAKTOREN

1 - Seitenwand hinten rechts - Delle(n) und Kratzer - Instandsetzen + lackieren (teilweise)

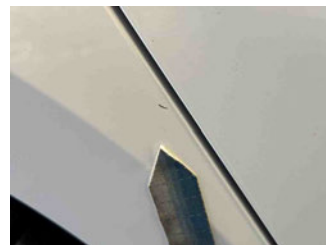
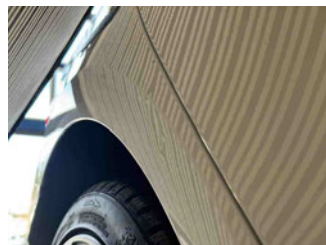

2 - Stoßfänger hinten - Kratzer - Lackieren



3 - Stoßfänger vorne - Kratzer - Lackieren



4 - Kotflügel vorne rechts - Delle(n) - Instandsetzen + lackieren (teilweise)

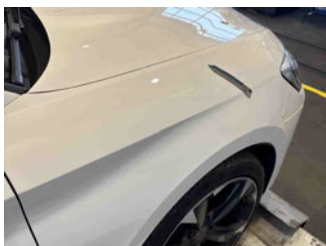



Zustandsbericht

- Protokoll der Fahrzeugbewertung -

Berichts-Nr: 10264541
vom: 20.03.2026

5 - Alufelge glanzgedreht hinten links - Kratzer - Optische Wertminderung



6 - Alufelge glanzgedreht vorne links - Kratzer - Optische Wertminderung



7 - Alufelge glanzgedreht vorne rechts - Kratzer - Optische Wertminderung



8 - Stoßfängerspoiler vorne - Kratzer - Ersetzen

Kommentar

+ Blende Unterfahrschutz





Zustandsbericht

- Protokoll der Fahrzeugbewertung -

Berichts-Nr: 10264541
vom: 20.03.2026

9 - Heckklappe - Delle(n) - Kaltdrücken



10 - Innenraum - Geruch - Ozonbehandlung

Kommentar

Rauchgeruch

GEBRAUCHSSPUREN

1 - Einstiegsschweller hinten links - Delle(n) - Akzeptabel (Gebrauchsspur)



2 - Reifen - Außerhalb Toleranzbereich - Akzeptabel (Gebrauchsspur)

Kommentar

Zubehör

