

## » Übersicht

**Auftrags-Nr:** 1002178243  
**Besichtigt am:** 04.12.2025 10:16  
**Berichts-Nr:** 9595315  
**FIN:** WVGZZZ5N4PW512823

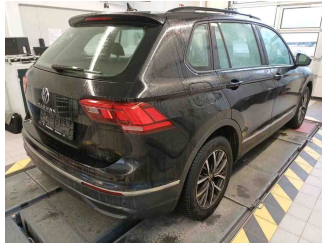

Fahrzeugansicht - diagonal  
vorne links



Fahrzeugansicht - diagonal  
hinten rechts



Innenraum - Cockpit mit  
Laufleistung

## » Fahrzeugdaten

<b>Fahrzeugkategorie:</b>	Personenkraftwagen
<b>Fahrzeugart:</b>	SUV
<b>Hersteller:</b>	Volkswagen
<b>Modell:</b>	Tiguan
<b>HSN / TSN:</b>	0603 / BZG
<b>Erstzulassungsdatum:</b>	31.01.2023
<b>Laufleistung:</b>	52.558 km
<b>Nachweis Kilometerstand:</b>	
<b>Farbe:</b>	Deep Black Perleffekt
<b>Farbe Dach:</b>	Deep Black Perleffekt
<b>Antriebsart:</b>	Frontantrieb
<b>Motorisierung/Kraftstoff:</b>	Diesel
<b>Hubraum:</b>	2.000 ccm
<b>Leistung:</b>	110 kW (150 PS)
<b>Fahrzeuglänge:</b>	
<b>Fahrzeughöhe:</b>	
<b>Fahrzeugbreite:</b>	
<b>Zulässiges Gesamtgewicht:</b>	
<b>Radstand:</b>	
<b>Anzahl Achsen:</b>	2
<b>Zylinder:</b>	4
<b>Schadstoffklasse:</b>	Euro 6
<b>Anzahl Türen:</b>	4
<b>Anzahl Sitze:</b>	5
<b>Getriebe:</b>	Automatik 7-Gang
<b>Polsterart:</b>	Stoff
<b>Interieurfarbe:</b>	Anthrazit - Titanschwarz/Titanschwarz/ Schwarz/Storm Grey
<b>Anzahl vorhandene Schlüssel:</b>	2

## » Dokumente & Wartung

<b>Nächste HU:</b>	11.2025
<b>Zulassungsbescheinigung (ZBT1 Original) vorhanden:</b>	Ja
<b>Zulassungsbescheinigung entgegengenommen:</b>	Ja
<b>Kennzeichen entgegengenommen:</b>	Beide
<b>Wartungsheft:</b>	Digital
<b>Wartungsnachweis:</b>	Nicht prüfbar
<b>Datum der letzten Wartung:</b>	
<b>Km-Stand bei letzter Wartung:</b>	
<b>Restlauf bis Service:</b>	7.700 KM

## » Fahrzeugausstattung

12-V-Steckdose an der Mittelkonsole hinten und im Gepäckraum	Diversity-Antenne für FM-Empfang
2 LED-Leseleuchten vorn und 2 hinten	Doppelkupplungsgetriebe DQ381
2 USB-C-Schnittstellen vorn	Doppelton-Signalhorn
3 Kopfstützen hinten	Drehstromgenerator 140 A
4 AirStop®-Ganzjahresreifen 215/65 R 17	Dreipunkt-Automatiksicherheitsgurt für mittleren Rücksitzplatz
4 Leichtmetallräder "Tulsa" 7 J x 17 in Dark Graphite, Oberfläche glanzgedreht	Dreipunkt-Automatiksicherheitsgurte mit Gurtstraffer für die äußeren Rücksitzplätze
4-Zylinder-Dieselmotor 2,0 l	Dreipunkt-Automatiksicherheitsgurte vorn mit Höheneinstellung und Gurtstraffer
4-Zylinder-Dieselmotor 2,0 l TDI, 110 kW	Einparkhilfe - Warnsignale bei Hindernissen im Front- und Heckbereich
7-Gang-Automatikgetriebe oder DSG Beachtung: Fam. EDF	Einstiegsleisten vorn in Aluminium, beleuchtet
8 Lautsprecher	Elektrische Luftzusatzheizung
Abdeckungen für Leichtmetallräder	Elektronische Parkbremse inkl. Auto-Hold-Funktion
Abgasendrohr hinten (Standard)	Elektronisches Stabilisierungsprogramm mit Gegenlenkunterstützung, ABS, ASR, EDS, MSR und Spannungstabilisierung
Abgasnorm EU6 AP	Entfall des Schriftzugs für die Motorbezeichnung auf der Gepäckraumklappe
Ablagefach am Dachhimmel	Entriegelung Heckklappe/Deckel hinten von außen
Airbag für Fahrer und Beifahrer, mit Beifahrerairbag-Deaktivierung, inkl. Knie-Airbag auf der Fahrerseite	Fahrlichtschaltung automatisch, mit LED-Tagfahrlicht sowie "Coming home"- und "Leaving home"-Funktion
Ambientebeleuchtung 30-farbig	Fahrzeuge mit besonderen Produktaufwertungsmaßnahmen
Ambientepaket	Fahrzeugklassen-Differenzierung -550-
Anhängevorrichtung anklappbar, mit elektrischer Entriegelung	Fahrzeugrückkauf
Außen-Sound Standard	Federbereich 12 nur Einbausteuerung keine Bedarfsprognose
Außenspiegel auf Fahrerseite asphärisch	Fernentriegelung für Rücksitzlehne
Außenspiegel elektrisch einstell- und beheizbar	Fernlichtassistent "Light Assist"
Außenspiegel rechts, konvex	Fertigungsablauf Wolfsburg
Außenspiegelgehäuse und Türgriffe in Wagenfarbe	Frontantrieb
Automatische Distanzregelung ACC "stop & go", mit Geschwindigkeitsbegrenzer	Frontscheibe in Verbundsicherheitsglas, wärme- und geräuschdämmend
Batterie 420A (70Ah)	Fußgängererkennung
Batterie/Generator Kapazität Standard	Fußhebelwerk "Standard"
Bauteilesatz ohne länderspezifische Bauvorschrift	Gepäckraumboden
Beifahrersitzlehne komplett umklappbar	Gepäckraumleuchte
Betriebserlaubnis Nachtrag	Gewichtsbereich 10 nur Einbausteuerung keine Bedarfsprognose
Betriebsspannung 12 V	Innenspiegel automatisch abblendend
Bordliteratur in Deutsch (Deutschland)	ISOFIX-Halteösen zur Befestigung von 2 Kindersitzen auf den Rücksitzen, auch für i-Size-Kindersitze
Bordwerkzeug	Kältemittel R1234yf
Chrom-Applikationen an Spiegeleinstell-, Fensterheberschaltern, Türzuziehgriffen; Türinnenbetätigung in Chrom matt	Kein Sonderfahrzeug, Standard-Ausführung
Dachhimmel	Keine Aktionsausführung
Dachreling schwarz	Kennzeichenbeleuchtung in LED-Technik
Dämpfung hinten, Basis 1	Klimaanlage "Air Care Climatronic" mit Aktiv-Kombifilter, Bedienelementen hinten und 3-Zonen-Temperaturregelung
Dämpfung vorn	Kombi-Instrument mit elektronischem Tachometer, Kilometer- und Tageskilometerzähler, Drehzahlmesser
Dekoreinlagen "Cross" für Instrumententafel und Türverkleidungen vorn	
Digitaler Radioempfang DAB+	

Komfortausstattung	ohne Kennzeichenträger
Komfortsitze vorn	Ohne Klapp Tisch an Vordersitzlehne
Kopfairbagsystem für Front- und Fondpassagiere inkl. Seitenairbags vorn	Ohne Ladekabel
Kraftstoffsystem Diesel	Ohne Mode3 Ladekabel
Kurzheck	Ohne Multimedia" im Fahrzeug
Landesverkaufsprogramm Deutschland	Ohne Nebelscheinwerfer
LED-Scheinwerfer	Ohne Oberflächenschutz mit zusätzlichen Transportschutzmaßnahmen
Lendenwirbelstützen vorn	Ohne Scheinwerferreinigungsanlage
Leuchte im Fußraum vorn	Ohne Sitzbelüftung/Massagesitze
Leuchtweitenregulierung	Ohne Sitzheizung
Linkslenker	Ohne Sprachsteuerung
Make-up-Spiegel beleuchtet in den Sonnenblenden	Ohne Spurwechselassistent
MIB3 Steuerung	Ohne Trennwand
Mittelarmlehne vorn	Ohne Überführungsausrüstung
Müdigkeitserkennung	Ohne zus. Triebwerks-Unterschutz
Multifunktionsanzeige "Premium" mit mehrfarbigem Display	Ohne Zusatz-/Standheizung
Multifunktionskamera	Ohne zusätzliche Bereifung
Multifunktionslenkrad in Leder, mit Schaltwippen	Online-Dienst, mit OCU, mit Head Unit Codierung, ohne WFS-Verbund
Navigationssystem "Discover Media" inkl. "Streaming & Internet"	Proaktives Insassenschutzsystem in Verbindung mit "Front Assist"
Navigationssystem "Discover Media" inkl. "Streaming & Internet"	Radio
Nebelschlussleuchte	Radschrauben Standard
Nicht Heissland	Radstand
Normal-Lackierung	Raucherausführung
Notbremsassistent "Front Assist" (für automatische Distanzregelung ACC bis 210 km/h)	Rechtsverkehr
Notruf-Service; keine Registrierung notwendig, Dienst ist bei Auslieferung aktiviert	Regensensor
Ohne 2. Batterie	Regionscode " ECE " für Radio
Ohne Aktivkohlebehälter mit SCR	Reifen ohne Festlegung der Reifenmarke
Ohne alternativ-Antriebssystem	Reifenkontrollanzeige
Ohne Aufkleber und Embleme	Rückfahrkamera "Rear View"
Ohne beheizbare Scheibenwaschdüsen	Rückleuchten
Ohne Berg-Anfahr/ Abfahrhilfe/ Komfort- fahrhilfe	Rücksitzbank asymmetrisch teilbar; längs verschieb- und klappbar; mit Durchlademöglichkeit und Mittelarmlehne
Ohne besondere Karosseriemaßnahmen	Schalthebelknopf in Leder
Ohne Dacheinsatz (Volldach)	Scheibenbremsen hinten
Ohne Dynamic Drive Control	Scheibenbremsen vorn
Ohne ECO-Funktion	Schubladen unter den Vordersitzen
Ohne Elektrische Lenksäulenverriegelung (ELV)	Serienkraftstoff-Erstbefüllung
Ohne Elektromotor ( Hybrid )	Serviceanzeige 30000 km oder 2 Jahre ( flexibel )
Ohne Feuerlöscher	Servolenkung elektromechanisch, geschwindigkeitsabhängig geregelt
Ohne Gepäck-Spinne/Netz/Tasche	Sicherheitsoptimierte Kopfstützen vorn, längs- und höhenstellbar
Ohne Head-Up Display	Sitzmittelbahnen der Vordersitze und der äußeren Rücksitzplätze in Stoff "Life"
Ohne Heckspoiler	Spezielles Typschild für EG für M1-Pkw

Spurhalteassistent "Lane Assist"  
Stabilisator hinten  
Stabilisator vorn  
Standard-Klimazonen  
Start-Stopp-System mit Bremsenergie-Rückgewinnung  
Stoßfänger in Wagenfarbe, -unterteile schwarz  
Telefonschnittstelle  
Textilfußmatten vorn und hinten  
Tire Mobility Set: 12-Volt-Kompressor und Reifendichtmittel  
Trägerfrequenz 433,92 bis 434,42 MHz  
Tür und Seitenverkleidung Schaumfolie und Gewebe  
Typprüfand Deutschland  
Variante Grundausstattung  
Verbandtasche, Warndreieck und Warnweste  
Verkehrszeichenerkennung  
Vorbereitet für "We Connect" und "We Connect Plus"  
Vordersitze mit Höheneinstellung  
Wärmeschutzverglasung grün, seitlich und hinten  
Warnleuchte für Waschwasserstand  
Warnton und -leuchte für nicht angelegte Gurte vorn und hinten  
Wartungsintervallverlängerung  
Wegfahrsperrung elektronisch  
Zentralverriegelung ohne Safe-Sicherung, mit  
Funkfernbedienung und 2 Funkklappschlüsseln  
Zierleisten schwarz

**» Bereifung****MONTIERTE BEREIFUNG**

<b>Hersteller</b>	<b>Ort</b>	<b>Position</b>	<b>Typ</b>	<b>Felge</b>	<b>Dimension</b>	<b>Profiltiefe</b>
Pirelli	Vorne	Links	Ganzjahresreifen	Aluminium	215/65 R 17 99 V	6,0 mm
Pirelli	Vorne	Rechts	Ganzjahresreifen	Aluminium	215/65 R 17 99 V	6,0 mm
Pirelli	Hinten	Links	Ganzjahresreifen	Aluminium	215/65 R 17 99 V	6,0 mm
Pirelli	Hinten	Rechts	Ganzjahresreifen	Aluminium	215/65 R 17 99 V	6,0 mm

**Reifen zulässig:** Ja**Reifen verkehrssicher:** Ja**ERSATZ-/NOTRAD & ZUBEHÖR****Bordwerkzeug vorhanden:** Ja**Tirefit vorhanden:** Ja**Tirefit Ablaufdatum:** 09.2026**Kompressor vorhanden:** Ja

## » Wertmindernde Faktoren

Nr	Bauteil	Schadensbeschreibung	Reparaturempfehlung
1	HU/AU (Haupt-/Abgasuntersuchung)	Abgelaufen	Erneuern
2	Motorhaube	Delle(n)	Kaltdrücken
3	Tür hinten links	Delle(n)	Kaltdrücken
4	Heckklappe	Delle(n)	Kaltdrücken
5	Einstiegsschweller hinten links	Kratzer	Auslegen + Polieren
6	C-Säule rechts	Kratzer	Auslegen + Polieren

## » Gebrauchsspuren

Nr	Bauteil	Schadensbeschreibung	Reparaturempfehlung
1	Stoßfänger vorne rechts	Kratzer	Akzeptabel (Gebrauchsspur)
2	Motorhaube	Steinschlag	Akzeptabel (Gebrauchsspur)
3	Stoßfänger vorne	Steinschlag	Akzeptabel (Gebrauchsspur)
4	Windschutzscheibe	Steinschlag	Akzeptabel (Gebrauchsspur)
5	Stoßfänger hinten mitte	Delle(n) und Kratzer	Akzeptabel (Gebrauchsspur)
6	Dachholm rechts	Delle(n)	Akzeptabel (Gebrauchsspur)

## » Merkantile Wertminderung

Vorschäden bekannt:	Nein
Vorschäden feststellbar:	Ja
Nachlackierungen vorhanden:	Ja
Nachlackierungen professionell ausgeführt:	Ja
Lackschichtdickenmessung durchgeführt:	Ja - mit Auffälligkeiten/Abweichungen

### ERGEBNISSE DER LACKSCHICHTDICKENMESSUNG

Bauteil	Lack ( $\mu\text{m}$ )
Lackschichtdicke Seitenwand hinten links ( $\mu\text{m}$ )	177,0

Pro Bauteil wurden mindestens 3 Messungen durchgeführt.

## » Hinweise zum Zustandsbericht

**Angaben zum Auftrag und zum Bewertungsumfang:**

Es wurde der Auftrag erteilt, einen Zustandsbericht über das beschriebene Fahrzeug zu erstellen.

Die Fahrzeugzustandsbewertung erfolgte auftragsgemäß auf Basis der vom Auftraggeber vorgegebenen Standards für Fahrzeugbewertungen. Die Feststellungen im Einzelfall trifft der Sachverständige aufgrund eigener Sachkunde und nach eigenem sachverständigen Ermessen.

**Fahrzeug-Identifizierung:**

WVGZZZ5N4PW512823

FIN abgelesen und stimmt mit Unterlagen überein

**Allgemeinzustand:**

Mittelmäßiger Allgemeinzustand

**Besichtigungsbedingungen:**

Ausreichend, Nässe, Schnee/Eis

**Hebebühne/Hubmittel benutzt:**

Ja

**Motorenlauf durchgeführt:**

Ja

**Fahrprobe durchgeführt:**

Ja

## » Sonstige Bemerkungen

Vorliegendes Exemplar wurde auf elektronischem Wege erzeugt. Es ist ohne Originalunterschrift gültig.

## » Ansichtsfotos



Fahrzeugansicht - diagonal vorne links

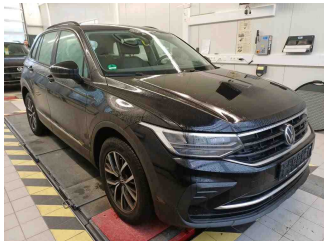

Fahrzeugansicht - diagonal vorne rechts



Fahrzeugansicht - diagonal hinten links



Fahrzeugansicht - diagonal hinten rechts

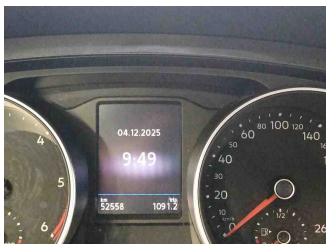

Innenraum - Cockpit mit Laufleistung



Equipment - Bordwerkzeug

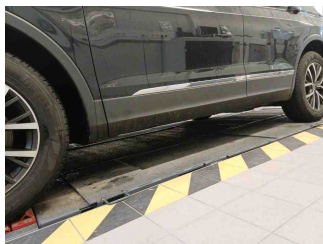

Seitenansicht - Schweller links

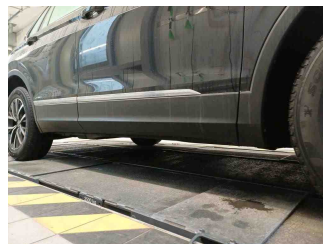

Seitenansicht - Schweller rechts

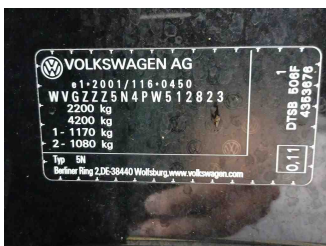

Fahrzeug - Typenschild/Fahrgestellnummer



Räder - Rad montiert vorne links

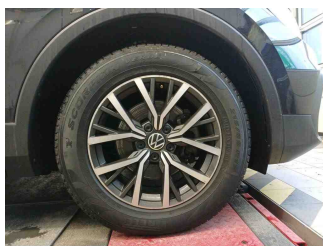

Räder - Rad montiert vorne rechts

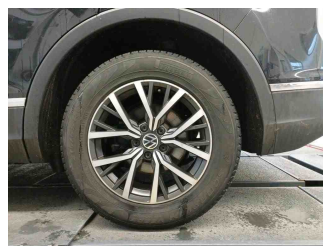

Räder - Rad montiert hinten links

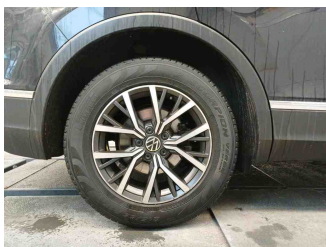

Räder - Rad montiert hinten rechts



Innenraum - Mittelkonsole

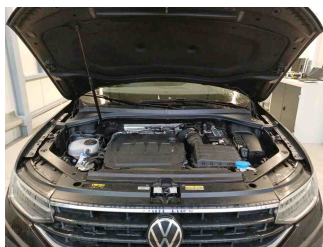

Fahrzeug - Motorraum offen

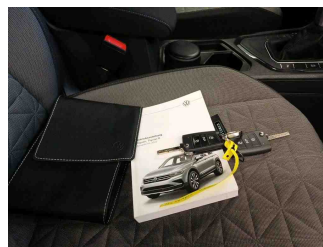

Equipment - Boardmappe/ Securitybag

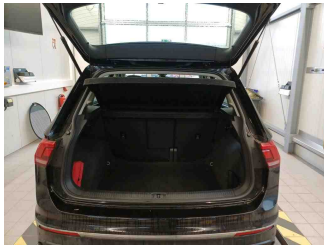

Innenraum - Kofferraum

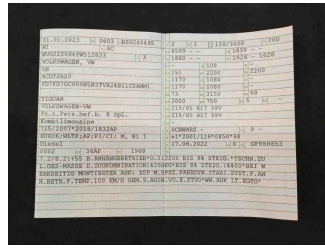

Fahrzeug - abgegebene ZB1



Equipment - Anhängerkupplung

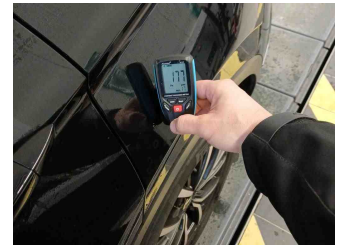

Lackstärke Seitenwand hinten links

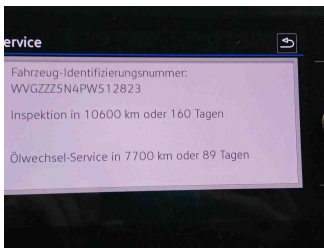

Fahrzeug - Serviceunterlagen / Wartungsnachweis

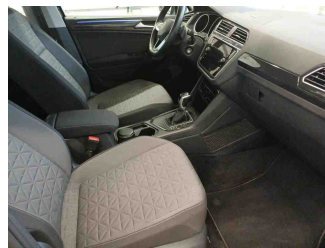

Innenraum - vorne



Innenraum - hinten



Räder - Haltbarkeitsdatum Tirefit

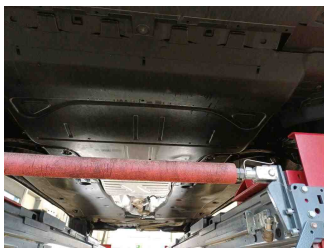

Unterbodenscan



Innenraum - Navigationsgerät/Radio

## » Beschädigungsfotos

### WERTMINDERNDE FAKTOREN

1 - HU/AU (Haupt-/Abgasuntersuchung) - Abgelaufen - Erneuern

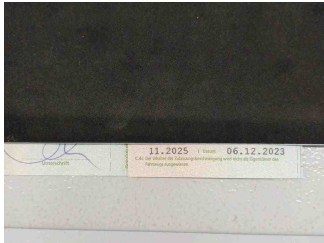

2 - Motorhaube - Delle(n) - Kaltdrücken

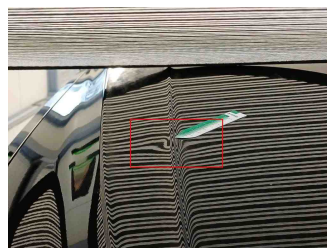
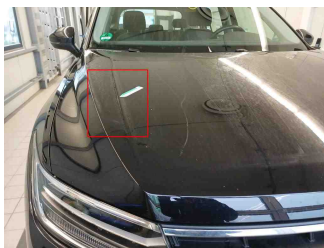

3 - Tür hinten links - Delle(n) - Kaltdrücken

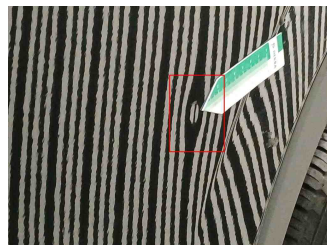
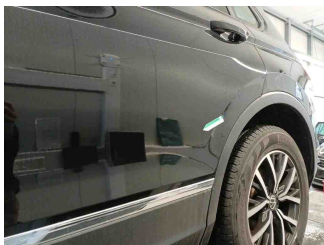

4 - Heckklappe - Delle(n) - Kaltdrücken

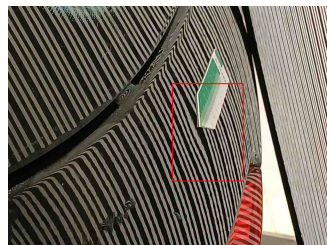
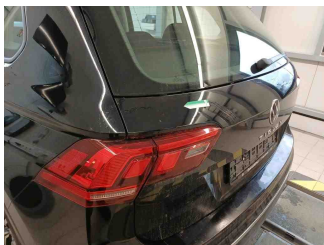

5 - Einstiegsschweller hinten links - Kratzer - Auslegen + Polieren

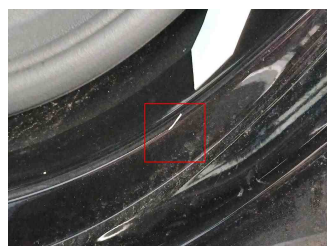

6 - C-Säule rechts - Kratzer - Auslegen + Polieren

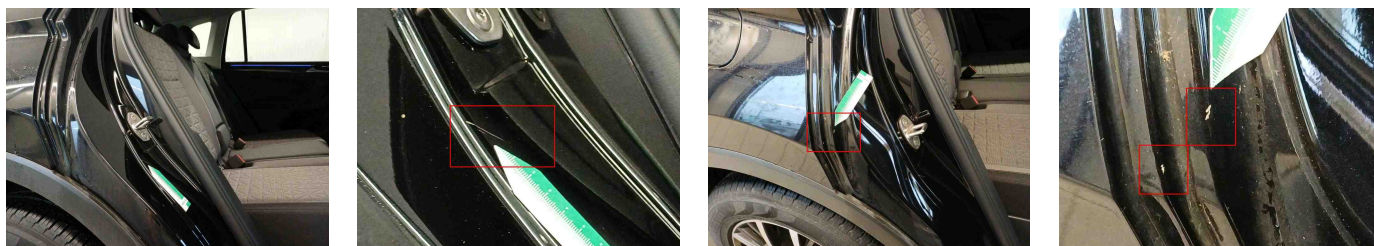

## GEBRAUCHSPUREN

1 - Stoßfänger vorne rechts - Kratzer - Akzeptabel (Gebrauchsspur)



2 - Motorhaube - Steinschlag - Akzeptabel (Gebrauchsspur)



3 - Stoßfänger vorne - Steinschlag - Akzeptabel (Gebrauchsspur)



4 - Windschutzscheibe - Steinschlag - Akzeptabel (Gebrauchsspur)

Kommentar	oberflächlich
-----------	---------------



5 - Stoßfänger hinten mitte - Delle(n) und Kratzer - Akzeptabel (Gebrauchsspur)



6 - Dachholm rechts - Delle(n) - Akzeptabel (Gebrauchsspur)

