

Technische Daten

(Angaben basieren auf Herstellerangaben*)

Fahrzeug:	FORD Focus 1,5 EcoBlue Active X Turnier Auto. Kombi5-türig 1499 ccm 115 PS / 85 KW Diesel 8-Gang Automatik		
Modelljahr:	2023		
kW / PS:	85 / 115	Hubraum:	1499
Getriebe:	Automatik	Anzahl Gänge:	8
Emissionsgruppe:	I2	CO2 (g/km):	123
durchschn. Verbrauch/100 Km:	5,0000	Tankinhalt:	47
Max. Km/h:	184	Beschl. 0-100 Km/h in Sec.:	12,10
Leergewicht (kg):	1479	zul. Gewicht (kg):	2035

* Angaben ohne Gewähr

24800

Unfall-/Schadenspiegel

Vertrags-Nummer: 39624082
Amtliches Kennzeichen: H -SX 0244
Übersicht erstellt am: 11.06.2026

Für das Fahrzeug gem. o.g. Leasingvertrag, Fahrzeugtyp

FORD Focus 1,5 EcoBlue Active X Turnier Auto. Kombi5-türig 1499 ccm 115 PS / 85 KW Diesel 8-Gang Automatik

wurden uns während der Vertragslaufzeit nachfolgende Beschädigungen angezeigt:

<i>Datum</i>	<i>SNR</i>	<i>Verursacher</i>	<i>Beschädigung</i>	<i>Reparatur erfolgt *</i>	<i>Gutachten vorhanden *</i>
14.04.2025	9059937689	Glasschaden	Windschutzscheibe Fahrerseite Steinschlag	Ja	Nein

* Sofern für eine Schadennummer mehrere Beschädigungen angegeben sind, gilt der Eintrag in dieser Spalte für die gesamte Schadennummer.

Unfall-/Schadenspiegel zur Kenntnis genommen:

Datum und Unterschrift Käufer

31693

Wartungsreport

Vertrags-Nummer: 39624082
Amtliches Kennzeichen: H -SX 0244
Übersicht erstellt am: 11.06.2026

Für das Fahrzeug gem. o.g. Leasingvertrag, Fahrzeugtyp

FORD Focus 1,5 EcoBlue Active X Turnier Auto. Kombi5-türig 1499 ccm 115 PS / 85 KW Diesel 8-Gang Automatik

wurden uns während der Vertragslaufzeit nachfolgende Wartungen angezeigt:

<i>Datum</i>	<i>Km-Stand</i>	<i>Art der Wartung</i>
--------------	-----------------	------------------------

Wartungsreport zur Kenntnis genommen:

Datum und Unterschrift Käufer



Hüsges Gruppe®
Die Gutachter

Zustandsbericht

Kunde :	Allane SE HCBE	Amtl. Kennzeichen :	H-SX 244
Berichtsnummer :	0000000919047-DE968		
Referenznummer:	31167125		

Fahrzeugdaten

Ford Focus Turnier (CGE)(2018->) Active X

Fahrzeug-Ident.-Nr.:	WF0PXXGCHPPD60079	Laufleistung abgelesen:	80105 km
Erstzulassung / Baujahr:	14.04.2023 / 2023	Besichtigungsdatum/-ort:	12.05.2026 93059 Regensburg
Fahrzeugart:	PKW	Aufbauart:	Kombilimousine
Kraftstoff:	Diesel	Getriebe Art:	Automatik
Navi.-Datenträger:	-	Hubraum / Leistung:	1499 ccm / 85 kW (116 PS)
Antriebsart:	Frontantrieb	Lackfarbe:	Frost-Weiß
Lackart:	Uni (2 Schicht)	Türen / Sitzplätze:	5 / 5
Anzahl Schlüssel:	2	Nächste HU / AU:	05.2028 / 05.2028
Polster Art:	Stoff	Serviceheft verfügbar:	Ja
Farbe Innenausstattung:	Schwarz	Serviceheft gepflegt:	Ja
Raucherfahrzeug:	Nein	Letzter Service km / am:	60982 / 13.08.2025
Fahrzeug fahrbereit:	Ja	Vorgelegte Fahrzeug- Unterlagen:	ZB I (Fzg.Schein)
Zustand aussen:	2 - Gut	Zustand innen:	2 - Gut

Der Zustandsbericht wurde unparteiisch und nach bestem Wissen und Gewissen erstellt. Die im Zustandsbericht aufgeführten Bilder sind Bestandteil der Fahrzeugbeschreibung, hinsichtlich der Ausstattung und des Fahrzeug-zustandes.





Montierte Bereifung

Reifenart / Felgentyp:	Sommerreifen	Aluminium original
1. Achse - links / Zust.	Continental	215/55/R17/-V 4 mm
1. Achse - rechts / Zust.	Continental	215/55/R17/-V 4 mm
2. Achse - links / Zust.	Continental	215/55/R17/-V 4 mm
2. Achse - rechts / Zust.	Continental	215/55/R17/-V 4 mm
Verkehrssicherheit:	Verkehrssicher	

Serienausstattung

- 3-Punkt-Sicherheitsgurt hinten
- Airbag Beifahrerseite abschaltbar
- Ambiente-Beleuchtung vorn (LED)
- Antischlupfregelung (ASR)
- Audiobedienung am Lenkrad
- Außenspiegel elektr. verstell- und heizbar
- Blinkleuchte in Außenspiegel integriert
- Bord-/Verbrauchscomputer
- Dachhimmel Stoff
- Dachspoiler Wagenfarbe
- Durchladeeinrichtung (Mittelarmlehne hinten)
- Elektron. Stabilitäts-Programm (ESP)
- Fahrassistenz-System: Berganfahr-Assistent (Hill-Holder)
- Fahrassistenz-System: Post-Collision-System
- Fahrassistenz-System: Sicherheitssystem SYNC mit automatischem Notruf
- Farbdisplay für Bordcomputer
- FordPass Connect inkl. eCall
- Gepäckraumabdeckung / Rollo
- Geschwindigkeits-Regelanlage (Tempomat)
- Gurtstraffer
- Induktionsladeschale für mobile Endgeräte
- Innenspiegel mit Abblendautomatik
- Intelligenter Sicht-Begrenzer
- Karosserie: 5-türig
- Kindersicherung elektrisch
- 6 Lautsprecher
- Airbag Fahrer-/Beifahrerseite
- Anti-Blockier-System (ABS)
- Audio-Navigationssystem Ford SD (mit Ford SYNC 4 und Touchscreen-Farbdisplay)
- Außenspiegel elektr. anklappbar
- Batterie 60 Ah (590 Amp. / 95 RC)
- Bodenleuchte im Außenspiegel
- Crossover-Body-Kit
- Dachreling schwarz
- Dimmer Instrumentenbeleuchtung
- Elektr. Bremskraftverteilung (EBD)
- Fahrassistenz-System: Auffahrwarnsystem
- Fahrassistenz-System: Notbrems-Assistent
- Fahrassistenz-System: Pre-Collision-System
- Fahrassistenz-System: Spurhalteassistent
- Fensterheber elektrisch vorn + hinten mit Komfortschließung
- Fußmatten Velours mit Ziernähte
- Geschwindigkeits-Begrenzeranlage
- Getränkehalter vorn
- Heckleuchten LED
- Innenraumfilter: Staub- und Pollenfilter
- Intelligent Protection System (IPS)
- Isofix-Aufnahmen für Kindersitz
- KeyFree-System
- Klimaautomatik 2-Zonen



- Kofferraumdeckel / Heckklappe elektr. betätigt (Öffnung, sensorgesteuert)
- Kopf-Schulter-Airbag vorn und hinten
- Kopfstützen vorn 4-fach verstellbar
- Lackierung Race-Rot
- Lendenwirbelstütze Sitz vorn links
- Lenkrad (Leder 3-Speichen)
- LM-Felgen 7x17 (5-Speichen, Premium-Lackierung, Black Foundry)
- Mittelarmlehne vorn mit Staufach und 12V-Anschluß
- My Key (2. Fahrzeugschlüssel programmierbar)
- Nebelscheinwerfer mit statischem Abbiegelicht
- Parkpilotsystem vorn und hinten
- Radioempfang digital (DAB)
- Reifen-Reparaturkit
- Rußpartikelfilter
- Rücksitzlehne geteilt/klappbar (60:40)
- Schalt-/Wählhebelgriff Leder
- Scheibenbremse hinten
- Scheinwerfer LED
- Scheinwerfer mit Ausschaltverzögerung
- Schwellerschutzleisten
- Seitenairbag vorn
- Sitz vorn links höhenverstellbar
- Sonnenblende links mit Spiegel (beleuchtet)
- Sportsitze vorn
- Start/Stop-Anlage
- Stoßfänger Off-Road-Design
- Verglasung getönt
- Vorrüstung Mobiltelefon/Handy mit Bluetooth-/USB-Schnittstelle
- Warnanlage für Sicherheitsgurte vorn
- Kombiinstrument Digitalanzeige 12,3 Zoll
- Kopfstützen hinten mechan. verstellbar (3 Stück)
- Kotflügelverbreiterung
- Laderaumboden verstellbar
- Lendenwirbelstütze Sitz vorn rechts
- Lenksäule (Lenkrad) höhen-/längsverstellbar
- Mittelarmlehne hinten
- Mittelkonsole Premium
- Nebelscheinwerfer LED
- Parkbremse elektrisch mit Auto-Hold-Funktion
- Power KeyFree-Startfunktion
- Reifen 215/55 R17 ..V
- Reifendruck-Kontrollsystem
- Rückfahrkamera
- Schadstoffarm nach Abgasnorm Euro 6d-TEMP
- Schaltpunktanzeige
- Scheibenwischer mit Regensensor
- Scheinwerfer mit abgedunkelten Hintergrund
- Scheinwerfer-Assistent mit Tag-/Nachtsensor
- SCR-System (AdBlue-Technologie)
- Servolenkung elektrisch
- Sitz vorn rechts höhenverstellbar
- Sonnenblende rechts mit Spiegel (beleuchtet)
- Sprachsteuerung und Bluetooth-Schnittstelle
- Steckdose (12V-Anschluß) im Koffer-/Laderaum
- Tagfahrlicht LED
- Verglasung hinten abgedunkelt (Privacy Glass)
- Warnanlage für Sicherheitsgurte hinten
- Zentralverriegelung mit Fernbedienung

Sonderausstattung

- Winter-Paket
- Panorama-Schiebedach elektrisch
- Head-up-Display
- Anhängerkupplung (Kugelkopf schwenkbar)
- Sound-System Bang & Olufsen Play
- Gepäckraum-Abtrennung (Netz)

- Sonderlackierung Frost-Weiß

Wir weisen darauf hin, dass die bereitgestellten Daten aus der DAT-Datenbank übernommen wurden. Für die Vollständigkeit und Richtigkeit kann keine Haftung übernommen werden.

Allgemeine Prüfung

Probefahrt:	Eingeschränkt durchgeführt Aufgrund der Bedingungen konnte eine kurze Probefahrt nur mit mäßiger Geschwindigkeit durchgeführt werden. Im Rahmen der Probefahrt wurden weitere Prüfungen durchgeführt. Die Ergebnisse sind im weiteren Verlauf des Gutachtens dokumentiert.
Unterbodenprüfung:	Nicht möglich Eine Besichtigung der Fahrzeugunterseite konnte nicht durchgeführt werden.
Laufleistung plausibel:	Nicht geprüft Nicht geprüft
Hinweis:	
Hinweis (Verkehrssicherheit):	

Unfallschadenprüfung

Rep. Vorschäden / -höhe brutto:	-
Lackschichtendickenmessung:	-
Bestehender Unfallschaden:	-
Hinweis:	-

Übersicht durchgeführte Zustandsprüfung

Klimaanlage:	Eingeschränkt geprüft	✘	Lichtanlage:	Eingeschränkt geprüft	✘
Sonnendach/ Verdeck:	Nicht vorhanden	✘	Sitzheizung:	Eingeschränkt geprüft	✘
Bremsanlage:	Eingeschränkt geprüft	✘	Motorlauf:	Eingeschränkt geprüft	✘

Durchgeführte Technikprüfung

Klimaanlage:	Die Klimaanlage konnte bei der Besichtigung nur eingeschränkt geprüft werden.
Lichtanlage:	Die Lichtanlage konnte zum Besichtigungszeitpunkt nur eingeschränkt geprüft werden.
Sonnendach/ Verdeck:	Nicht vorhanden
Sitzheizung:	Eingeschränkt geprüft
Bremsanlage:	Die Bremsanlage wurde durch eine Inaugenscheinnahme geprüft.
Motorlauf:	Die Überprüfung des Motorlaufs war nur eingeschränkt möglich. Dabei wurden keine akustischen bzw. visuellen Auffälligkeiten festgestellt.
Hinweis:	*

Schaden



Karosserie außen

	Bauteil	Schaden	Rep.-Art
1.	Stoßfänger Vorne	Kratzer	Instandsetzen und Lackieren
2.	Stoßfänger Hinten	Kratzer	Smart Repair
3.	Windschutzscheibe	Steinschlag	Smart Repair
4.	Tür Hinten - Rechts	Oberflächenkratzer	Aufbereiten / Polieren
5.	Tür Vorne - Rechts	Gebrauchsspuren	Ohne Reparatur
6.	Tür Vorne - Links	Oberflächenkratzer	Aufbereiten / Polieren
7.	Tür Hinten - Links	Oberflächenkratzer	Aufbereiten / Polieren
8.	Seitenwand - Hinten - Links	Kratzer	Smart Repair



Karosserie innen

	Bauteil	Schaden	Rep.-Art
9.	Verkleidung	Gebrauchsspuren	Ohne Reparatur



Sonstiges

	Bauteil	Schaden	Rep.-Art
10.	Sitz Innenraum rechts vorne	Verschmutzt	Reinigen
11.	Reifen Vorne - Rechts	Riss	Erneuern

Eine Vorschadenprüfung erfolgt ausschließlich im Rahmen und der Möglichkeiten einer Inaugenscheinnahme und Lackschichtenmessung ohne eine Demontage von Bauteilen. Ein möglicher Vorschadenumfang ist unbekannt.

Wir weisen darauf hin, dass das Fahrzeug zusätzlich zu den im Bericht aufgeführten Beschädigungen alters- und lauleistungsbedingte Gebrauchsspuren aufweisen kann, wie sie im normalen Gebrauch unvermeidlich sind (kleine Beulen, Dellen, Kratzer).

Es wird zudem keine Haftung für einen Defekt und / oder verborgen gebliebene Schäden im Hinblick auf Elektronik und Mechanik übernommen, sowie für arglistige Täuschung und verschwiegene Mängel.



Bilddokumentation



Vorne links



Vorne rechts



Hinten links



Hinten rechts



Kofferraum



Innen



Kombiinstrument



Kilometerstand



Mittelkonsole

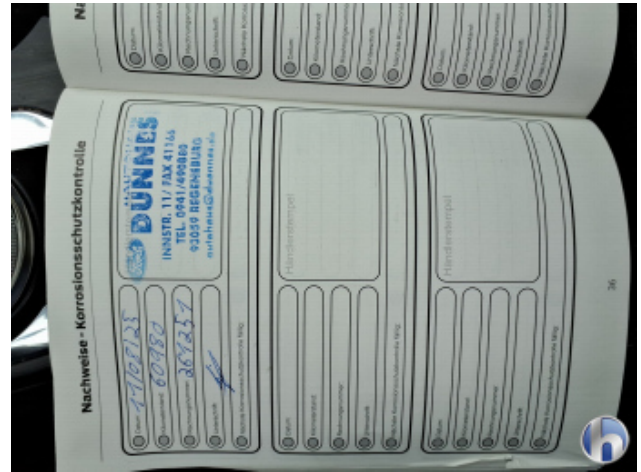

Serviceheft/Nachweis



Serviceheft/Nachweis



Serviceheft/Nachweis



Motorraum



Felgen



Bereifung



Bereifung



Bereifung



Bereifung



1. Stoßfänger Vorne
Kratzer - Instandsetzen und Lackieren



1. Stoßfänger Vorne
Kratzer - Instandsetzen und Lackieren



1. Stoßfänger Vorne
Kratzer - Instandsetzen und Lackieren



1. Stoßfänger Vorne
Kratzer - Instandsetzen und Lackieren



1. Stoßfänger Vorne
Kratzer - Instandsetzen und Lackieren



1. Stoßfänger Vorne
Kratzer - Instandsetzen und Lackieren



1. Stoßfänger Vorne
Kratzer - Instandsetzen und Lackieren



1. Stoßfänger Vorne
Kratzer - Instandsetzen und Lackieren



1. Stoßfänger Vorne
Kratzer - Instandsetzen und Lackieren



1. Stoßfänger Vorne
Kratzer - Instandsetzen und Lackieren



1. Stoßfänger Vorne
Kratzer - Instandsetzen und Lackieren



1. Stoßfänger Vorne
Kratzer - Instandsetzen und Lackieren



1. Stoßfänger Vorne
Kratzer - Instandsetzen und Lackieren



1. Stoßfänger Vorne
Kratzer - Instandsetzen und Lackieren



1. Stoßfänger Vorne
Kratzer - Instandsetzen und Lackieren



1. Stoßfänger Vorne
Kratzer - Instandsetzen und Lackieren



2. Stoßfänger Hinten
Kratzer - Smart Repair



2. Stoßfänger Hinten
Kratzer - Smart Repair



3. Windschutzscheibe
Steinschlag - Smart Repair



4. Tür Hinten - Rechts
Oberflächenkratzer - Aufbereiten / Polieren

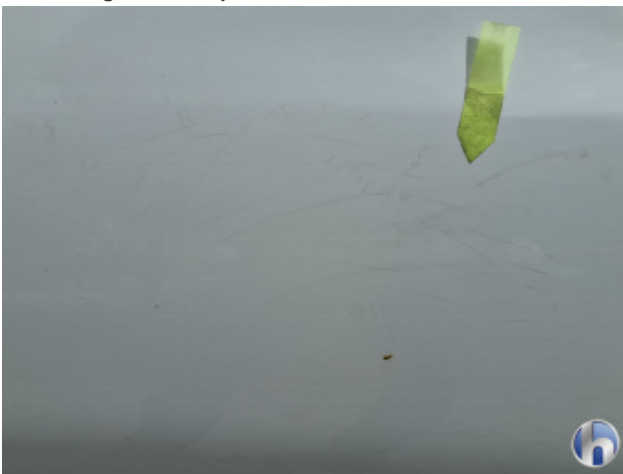

4. Tür Hinten - Rechts
Oberflächenkratzer - Aufbereiten / Polieren



4. Tür Hinten - Rechts
Oberflächenkratzer - Aufbereiten / Polieren



5. Tür Vorne - Rechts
Gebrauchsspuren - Ohne Reparatur



6. Tür Vorne - Links
Oberflächenkratzer - Aufbereiten / Polieren



6. Tür Vorne - Links
Oberflächenkratzer - Aufbereiten / Polieren



6. Tür Vorne - Links
Oberflächenkratzer - Aufbereiten / Polieren



6. Tür Vorne - Links
Oberflächenkratzer - Aufbereiten / Polieren



7. Tür Hinten - Links
Oberflächenkratzer - Aufbereiten / Polieren



7. Tür Hinten - Links
Oberflächenkratzer - Aufbereiten / Polieren



7. Tür Hinten - Links
Oberflächenkratzer - Aufbereiten / Polieren



7. Tür Hinten - Links
Oberflächenkratzer - Aufbereiten / Polieren



8. Seitenwand - Hinten - Links
Krater - Smart Repair



9. Verkleidung
Gebrauchsspuren - Ohne Reparatur



9. Verkleidung
Gebrauchsspuren - Ohne Reparatur



9. Verkleidung
Gebrauchsspuren - Ohne Reparatur



9. Verkleidung
Gebrauchsspuren - Ohne Reparatur



10. Sitz Innenraum rechts vorne
Verschmutzt - Reinigen



10. Sitz Innenraum rechts vorne
Verschmutzt - Reinigen



10. Sitz Innenraum rechts vorne
Verschmutzt - Reinigen



10. Sitz Innenraum rechts vorne
Verschmutzt - Reinigen



10. Sitz Innenraum rechts vorne
Verschmutzt - Reinigen



10. Sitz Innenraum rechts vorne
Verschmutzt - Reinigen



10. Sitz Innenraum rechts vorne
Verschmutzt - Reinigen



10. Sitz Innenraum rechts vorne
Verschmutzt - Reinigen



10. Sitz Innenraum rechts vorne
Verschmutzt - Reinigen



10. Sitz Innenraum rechts vorne
Verschmutzt - Reinigen



10. Sitz Innenraum rechts vorne
Verschmutzt - Reinigen



11. Reifen Vorne - Rechts
Riss - Erneuern



Hüsge Gruppe®
Die Gutachter