



Huesges Gruppe®
Die Gutachter

Zustandsbericht

Kunde :	Allane SE HCBE	Amtl. Kennzeichen :	DÜW-HW79
Berichtsnummer :	0000000925472-DE926		
Referenznummer:	31189700		

Fahrzeugdaten

Hyundai Tucson (NX)(12.2020->) Trend Mild-Hybrid 2WD

Fahrzeug-Ident.-Nr.:	TMAJD81BAMJ083787	Laufleistung abgelesen:	58504 km
Erstzulassung / Baujahr:	13.07.2021 / 2021	Besichtigungsdatum/-ort:	16.06.2026 Siemensstr. 6, 63329 Egelsbach
Fahrzeugart:	SUV	Aufbauart:	Kombilimousine
Kraftstoff:	Superbenzin	Getriebe Art:	Schaltgetriebe
Navi.-Datenträger:	Festplattenlaufwerk	Hubraum / Leistung:	1598 ccm / 110 kW (150 PS)
Antriebsart:	Frontantrieb	Lackfarbe:	Polar White / SOL
Lackart:	Uni (2 Schicht)	Türen / Sitzplätze:	5 / 5
Anzahl Schlüssel:	2	Nächste HU / AU:	07.2026 / 07.2026
Polster Art:	Stoff	Serviceheft verfügbar:	Ja
Farbe Innenausstattung:	Schwarz	Serviceheft gepflegt:	-
Raucherfahrzeug:	Nein	Letzter Service km / am:	58058 / 29.05.2026
Fahrzeug fahrbereit:	Ja	Vorgelegte Fahrzeug- Unterlagen:	-
Zustand aussen:	1 - Sehr gut	Zustand innen:	1 - Sehr gut

Der Zustandsbericht wurde unparteiisch und nach bestem Wissen und Gewissen erstellt. Die im Zustandsbericht aufgeführten Bilder sind Bestandteil der Fahrzeugbeschreibung, hinsichtlich der Ausstattung und des Fahrzeug-zustandes.



Montierte Bereifung		
Reifenart / Felgentyp:	Sommerreifen	Aluminium original
1. Achse - links / Zust.	Continental	235/55/R18/104V 5 mm
1. Achse - rechts / Zust.	Continental	235/55/R18/104V 5 mm
2. Achse - links / Zust.	Continental	235/55/R18/104V 5 mm
2. Achse - rechts / Zust.	Continental	235/55/R18/104V 5 mm
Verkehrssicherheit:	Verkehrssicher	

Serienausstattung	
<ul style="list-style-type: none"> • 6 Lautsprecher Hochtöner • Airbag Beifahrerseite • Airbag Fahrerseite • Alarmanlage • Anhänger-Stabilisierungs-Programm (TSA) • Antriebsart Frontantrieb • Außenspiegel elektr. anklappbar • Außenspiegel lackiert • Blinkleuchte in Außenspiegel integriert • Dachreling • Digital Cockpit (Instrumentenanzeige Digital) Bordcomputer • Elektr. Bremskraftverteilung • Fahrassistenz-System: aktiver Spurhalteassistent (LKAS, Lane Keep Assist System) • Fahrassistenz-System: Autonome Notbremsfunktion inkl. Frontkollisionswarnung (FCA) Fahrassistenz-System: Autonome Notbremsfunktion inkl. Fußgängererkennung (FCA-Ped.), Fahrassistenz-System: Autonome Notbremsfunktion inkl. Fahrradfahrererkennung (FCA-Cyc.), Fahrassistenz-System: Autonome Notbremsfunktion inkl. Abbiegefunktion (FCA-JT) • Berganfahrhilfe • Fahrassistenz-System Fahrprofilwahl (Drive Mode) 	<ul style="list-style-type: none"> • Ablagetasche an Vordersitzlehnen • Airbag Beifahrerseite abschaltbar • Aktives Bremslicht (ESS) • Ambiente-Beleuchtung • Anti-Blockier-System (ABS) • Audiosystem Radio RDS • Außenspiegel elektr. verstell- und heizbar, beide • Belüftung Innenraum (Multi-Air-Modus) • Bremsassistent • Dachspoiler 3. Bremsleuchte • Einschaltautomatik für Fahrlicht / Lichtsensor • Elektron. Stabilitätskontrolle (ESC) mit Bremsassistent • Fahrassistenz-System: Aufmerksamkeits-Assistent • Fahrassistenz-System Bergabfahr-Assistent • Fahrassistenz-System Einparkhilfe vorn und hinten Einparkhilfe hinten • Fahrassistenz-System Fernlichtassistent

- Fahrassistenz-System: Multikollisionsbremse (Multi Collision Brake)
- Fahrassistenz-System: Verkehrszeichenerkennung, erweitert (Geschwindigkeits-Regel-/Begrenzeranlage)
- Frontscheibe Verbundglas
- Gegenlenkunterstützung (Vehicle Stability Management, VSM)
- Geschwindigkeits-Begrenzeranlage (Speed-Limiter)
- Getriebe 6-Gang - automatisiertes Schaltgetriebe (iMT)
- Getränkehalter vorn
- Heckleuchten LED
- Induktionsladeschale für Smartphone
- Isofix-Aufnahmen für Kindersitz
- Klimaautomatik 2-Zonen
- Kopfstützen hinten verstellbar
- Lendenwirbelstütze Sitz vorn links, verstellbar
- Lenkrad heizbar
- Lenksäule (Lenkrad) längsverstellbar
- LM-Felgen
- Mittelarmlehne hinten
- Motorhaubenisolierung
- Otto-Partikelfilter (OPF)
- Radioempfang digital (DAB+)
- Reifen-Reparaturkit
- Rückfahrkamera
- Rücksitzlehne umklappbar mit Fernentriegelung im Kofferraum
- Schalt-/Wählhebel (Shift by Wire)
- Scheibenwischer mit Regensensor
- Fahrassistenz-System: Sicherheitssystem mit automatischem Notruf (ERA GLONASS / eCall)
- Freisprecheinrichtung Bluetooth
- Funktions-Paket
Sitzheizung vorn, Fensterheber elektr. mit Einklemmschutz, Fensterheber elektrisch vorn und hinten, mit Auf- / Ab-Automatik
- Gepäckraumabdeckung / Rollo
- Geschwindigkeits-Regelanlage (Tempomat) mit Abstandsregelung ACC
- Getränkehalter hinten
- Gurtstraffer
- Heckscheibe heizbar
- Innenspiegel mit Abblendautomatik
- Karosserie 5-türig
- Kopf-Airbag-System
- LED-Grilldesign-Paket
Unterfahrerschutz vorn und hinten (Silber), Kühlergrill dunkel verchromt, Scheinwerfer Voll-LED, Abbiegelicht
- Lenkrad (Leder)
Lenkrad (4-Speichen), Lenkrad (Leder) mit Multifunktion
- Lenksäule (Lenkrad) höhenverstellbar
- Leseleuchte
- Mild-Hybrid 110 kW (Motor 1,6 Ltr. - 110 kW T-GDI)
- Mittelarmlehne vorn
- Navigations-Paket
Lifetime MapCare (Internetbasierende Dienste), Audio-Navigationssystem, Service-System: Remote Services (Blue Link), Touchscreen-Farbdisplay (10,25 Zoll)
- Parkbremse elektrisch (EPB)
- Radstand 2680 mm
- Reifendruck-Kontrollsystem
- Rücksitzlehne geteilt/klappbar
- Schadstoffarm nach Abgasnorm Euro 6d
- Scheibenbeschlagerkennung / Regelung
- Seitenairbag vorn

- | | |
|--|--|
| <ul style="list-style-type: none"> • Seitenairbag vorn mitte (Central Airbag) • Sicherheitsgurte vorn höhenverstellbar • Sitz vorn rechts höhenverstellbar • Sonnenblenden mit Spiegel (beleuchtet) • Start/Stop-Anlage • Steckdose (12V-Anschluß) vorn • Türgriffe außen Wagenfarbe • USB-Anschluss Mittelkonsole • Verglasung getönt • Warnanlage für Sicherheitsgurte, Fahrer-/Beifahrerseite • Wireless SmartLink (Apple CarPlay) | <ul style="list-style-type: none"> • Servolenkung • Sitz vorn links höhenverstellbar • Smart-Key • Start-Stop-Knopf • Steckdose (12V-Anschluß) im Koffer-/Laderaum • Tagfahrlicht LED • USB-Anschluss hinten • Verglasung Akustikglas • Verglasung hinten abgedunkelt • Wegfahrsperr (elektronisch) • Zentralverriegelung mit Fernbedienung |
|--|--|

Sonderausstattung

- | | |
|--|--|
| <ul style="list-style-type: none"> • Heckklappe/-Deckel elektr. betätigt (Öffnung, sensorgesteuert) | <ul style="list-style-type: none"> • Sonderlackierung Polar White Uni |
|--|--|

Wir weisen darauf hin, dass die bereitgestellten Daten aus der DAT-Datenbank übernommen wurden. Für die Vollständigkeit und Richtigkeit kann keine Haftung übernommen werden.

Allgemeine Prüfung

Probefahrt:	Nicht durchgeführt Es wurde bei der Besichtigung des Fahrzeuges keine Probefahrt durchgeführt.
Unterbodenprüfung:	Nicht durchgeführt Eine Besichtigung der Fahrzeugunterseite wurde nicht durchgeführt.
Laufleistung plausibel:	Nicht prüfbar Nicht prüfbar
Hinweis:	
Hinweis (Verkehrssicherheit):	

Unfallschadenprüfung

Rep. Vorschäden / -höhe brutto:	Keine feststellbar Im Rahmen einer Sichtprüfung der Karosserieaußenhaut konnten keine Vorschäden festgestellt werden.
Lackschichtendickenmessung:	- -
Bestehender Unfallschaden:	Nicht festgestellt Am Fahrzeug wurden im Rahmen einer Sichtprüfung der Karosserieaußenhaut keine bestehenden Unfallschäden festgestellt (ausgenommen übliche Gebrauchsspuren).
Hinweis:	



Übersicht durchgeführte Zustandsprüfung

Klimaanlage:	Eingeschränkt geprüft	✓	Sitzheizung:	Eingeschränkt geprüft	✓
Lichtanlage:	Eingeschränkt geprüft	✓	Sonnendach/ Verdeck:	Nicht vorhanden	✗
Bremsanlage:	Eingeschränkt geprüft	✓	Motorlauf:	Eingeschränkt geprüft	✗

Durchgeführte Technikprüfung

Klimaanlage:	Die Klimaanlage konnte bei der Besichtigung nur eingeschränkt geprüft werden.
Sitzheizung:	Eingeschränkt geprüft
Lichtanlage:	Die Lichtanlage konnte zum Besichtigungszeitpunkt nur eingeschränkt geprüft werden.
Sonnendach/ Verdeck:	Nicht vorhanden
Bremsanlage:	Die Bremsanlage wurde durch eine Inaugenscheinnahme geprüft.
Motorlauf:	Die Überprüfung des Motorlaufs war nur eingeschränkt möglich. Dabei wurden keine akustischen bzw. visuellen Auffälligkeiten festgestellt.
Hinweis:	*Kostenerweiterung nach Fehlerdiagnose Schlüssel möglich. Serviceintervall nach Herstellervorgaben nicht gepflegt (12 Monate / 15.000 km) Service 07/2022 nicht durchgeführt. Wertminderung sowie Verlust der Herstellergarantie und jeglicher Kulanz möglich.

Schaden

	Karosserie innen		
	Bauteil	Schaden	Rep.-Art
1.	Schlüssel Mit Fernbedienung	Ohne Funktion	Fehler-diagnose Durchführen
	Sonstiges		
	Bauteil	Schaden	Rep.-Art
2.	Servicehistorie nicht gepflegt - Wertminderung		

Eine Vorschadenprüfung erfolgt ausschließlich im Rahmen und der Möglichkeiten einer Inaugenscheinnahme und Lackschichtenmessung ohne eine Demontage von Bauteilen. Ein möglicher Vorschadenumfang ist unbekannt.

Wir weisen darauf hin, dass das Fahrzeug zusätzlich zu den im Bericht aufgeführten Beschädigungen alters- und lauffleistungsbedingte Gebrauchsspuren aufweisen kann, wie sie im normalem Gebrauch unvermeidlich sind (kleine Beulen, Dellen, Kratzer).

Es wird zudem keine Haftung für einen Defekt und / oder verborgen gebliebene Schäden im Hinblick auf Elektronik und Mechanik übernommen, sowie für arglistige Täuschung und verschwiegene Mängel.



Bilddokumentation



Vorne links



Vorne rechts



Hinten rechts



Hinten links



Kofferraum



Innen



Kombiinstrument



Kilometerstand



Mittelkonsole

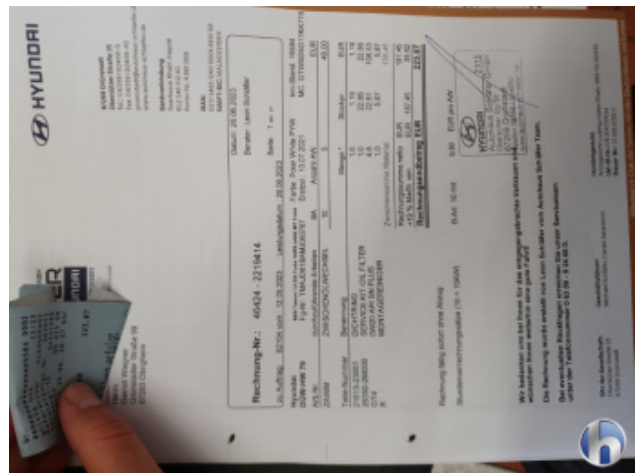

Serviceheft/Nachweis

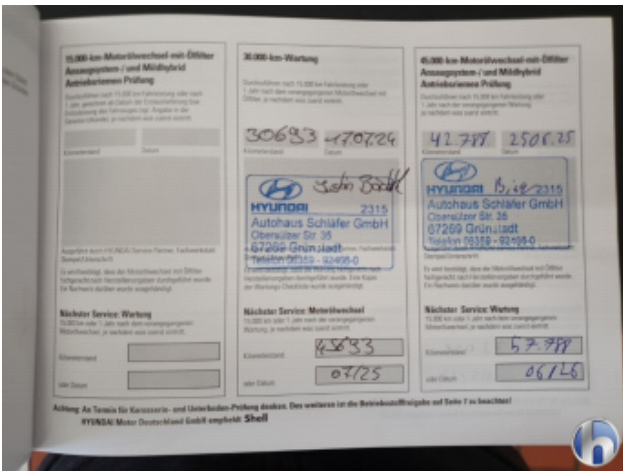

Serviceheft/Nachweis

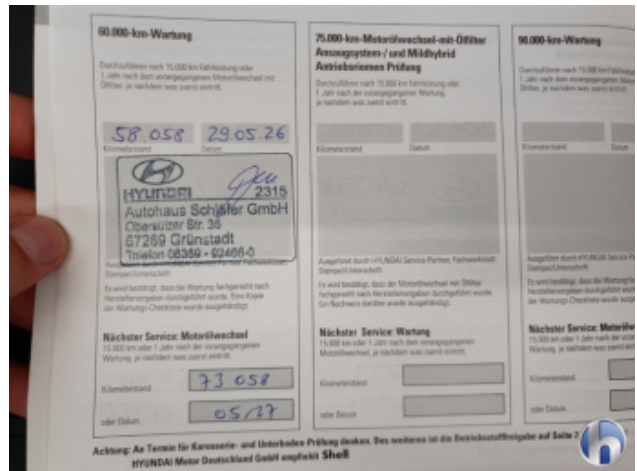

Serviceheft/Nachweis

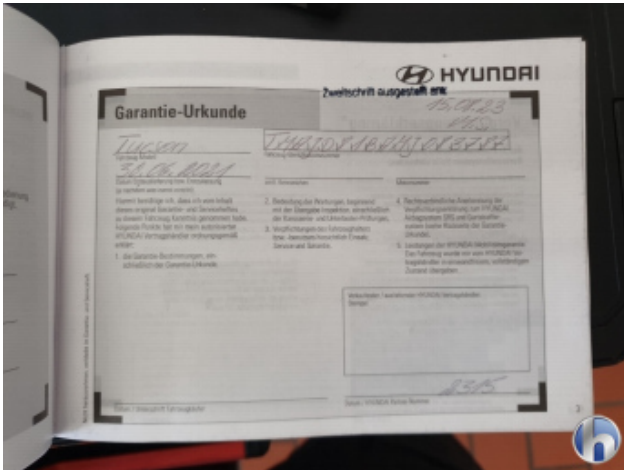

Sonstiges



Motorraum



Felgen



Bereifung



Bereifung



Bereifung



Bereifung



1. Schlüssel Mit Fernbedienung
Ohne Funktion - Fehler-diagnose Durchführen

Fahrzeugbeschreibung

Fahrzeug: **HYUNDAI Tucson 1.6l Turbo 2WD 6MT Advantage Sports Utility Vehicle 5-türig 1591 ccm 177 PS / 130 KW bleifrei 6-Gang Manuell**

Amtliches Kennzeichen:	DÜW-HW 0079	Fahrgestell-Nummer:	TMAJD81BAMJ083787
Vertrags-Nummer:	6909172	Erstzulassung:	13.07.2021
Internes KZ:	15331629	Kilometer-Stand:	58504
Unfall/Schaden:	Dem Verkäufer wurden keine unfallbedingten Beschädigungen am Fahrzeug angezeigt.		

Ausstattung:

HYUNDAI Tucson 1.6l Turbo 2WD 6MT Advantage Sports Utility Vehicle 5-türig 1591ccm 177 PS / 130 KW bleifrei 6-Gang Manu

Lackierung: _____ Polsterung: _____ Telefontyp:

Listenpreis ohne Sonderausstattung in EUR (vor Mwst.) **0,00**

Sonderausstattung in EUR (vor Mwst.):

Listenpreis gesamt in EUR (vor Mwst.) **0,00**

Listenpreis gesamt in EUR (inkl. Mwst.) **0,00**

Voraussichtliche Berechnungsbasis* für die Ermittlung des geldwerten Vorteils gesamt in EUR (inkl. Mwst.) 0,00

Bitte beachten Sie, dass diese Angabe rein informativ und unverbindlich ist. Maßgeblich für die Ermittlung des steuerlich relevanten geldwerten Vorteils ist der Listenpreis für Verbraucher am Tag der Erstzulassung, der bei Elektro- und Hybridfahrzeugen gegebenenfalls zu mindern ist.

*Voraussichtlicher Bruttolistenpreis für Verbraucher abzüglich Winterräder und / oder Telefonvorbereitung

Technische Daten

(Angaben basieren auf Herstellerangaben*)

Fahrzeug:	HYUNDAI Tucson 1.6l Turbo 2WD 6MT Advantage Sports Utility Vehicle5-türig 1591 ccm 177 PS / 130 KW bleifrei 6-Gang Manuell		
Modelljahr:	2015		
kW / PS:	130 / 177	Hubraum:	1591
Getriebe:	Manuell	Anzahl Gänge:	6
Emissionsgruppe:	E6	CO2 (g/km):	204
durchschn. Verbrauch/100 Km:	9,100	Tankinhalt:	62
Max. Km/h:	205	Beschl. 0-100 Km/h in Sec.:	9,200
Leergewicht (kg):	1524	zul. Gewicht (kg):	2120

* Angaben ohne Gewähr

24800

Unfall-/Schadenspiegel

Vertrags-Nummer: 6909172

Amtliches Kennzeichen: DÜW-HW 0079

Übersicht erstellt am: 29.06.2026

Für das Fahrzeug gem. o.g. Leasingvertrag, Fahrzeugtyp

HYUNDAI Tucson 1.6I Turbo 2WD 6MT Advantage Sports Utility Vehicle 5-türig 1591 ccm 177 PS / 130 KW bleifrei 6-Gang Manuell

wurden uns während der Vertragslaufzeit nachfolgende Beschädigungen angezeigt:

<i>Datum</i>	<i>SNR</i>	<i>Verursacher</i>	<i>Beschädigung</i>	<i>Reparatur erfolgt *</i>	<i>Gutachten vorhanden *</i>
--------------	------------	--------------------	---------------------	--------------------------------	----------------------------------

* Sofern für eine Schadennummer mehrere Beschädigungen angegeben sind, gilt der Eintrag in dieser Spalte für die gesamte Schadennummer.

Unfall-/Schadenspiegel zur Kenntnis genommen:

Datum und Unterschrift Käufer

31693

Wartungsreport

Vertrags-Nummer: 6909172
Amtliches Kennzeichen: DÜW-HW 0079
Übersicht erstellt am: 29.06.2026

Für das Fahrzeug gem. o.g. Leasingvertrag, Fahrzeugtyp

HYUNDAI Tucson 1.6I Turbo 2WD 6MT Advantage Sports Utility Vehicle5-türig 1591 ccm 177 PS / 130 KW bleifrei 6-Gang Manuell

wurden uns während der Vertragslaufzeit nachfolgende Wartungen angezeigt:

<i>Datum</i>	<i>Km-Stand</i>	<i>Art der Wartung</i>
--------------	-----------------	------------------------

Wartungsreport zur Kenntnis genommen:

Datum und Unterschrift Käufer