

19.06.2026

## Fahrzeugbeschreibung

**Fahrzeug:** **BMW 3er-Reihe 320e xDrive Touring Auto Kombi 5-türig 1998 ccm 204 PS / 150 KW Elektrisch 8-Gang Automatik**

Amtliches Kennzeichen:	HD -ZP 0900E	Fahrgestell-Nummer:	WBA31ED050FM76465
Vertrags-Nummer:	21135081	Erstzulassung:	11.04.2022
Internes KZ:	15044662	Kilometer-Stand:	0

Unfall/Schaden: Dem Verkäufer wurden keine unfallbedingten Beschädigungen am Fahrzeug angezeigt.

---

### Ausstattung:

**BMW 3er-Reihe 320e xDrive Touring Auto Kombi 5-türig 1998 ccm 204 PS / 150 KW Elektrisch 8-Gang Automatik**

Lackierung: \_\_\_\_\_ Polsterung: \_\_\_\_\_ Telefotyp: \_\_\_\_\_

**Listenpreis ohne Sonderausstattung in EUR (vor Mwst.) 0,00**

Sonderausstattung in EUR (vor Mwst.):

**Listenpreis gesamt in EUR (vor Mwst.) 0,00**

## Technische Daten

(Angaben basieren auf Herstellerangaben\*)

Fahrzeug:	BMW 3er-Reihe 320e xDrive Touring Auto Kombi5-türig 1998 ccm 204 PS / 150 KW Elektrisch 8-Gang Automatik		
Modelljahr:	2022		
kW / PS:	150 / 204	Hubraum:	1998
Getriebe:	Automatik	Anzahl Gänge:	8
Emissionsgruppe:	I2	CO2 (g/km):	43
durchschn. Verbr./100 Km:	1,900	Tankinhalt:	40
Max. Km/h:	219	Beschl. 0-100 Km/h in Sec.:	8,200
Leergewicht (kg):	1955	zul. Gewicht (kg):	2425

\* Angaben ohne Gewähr

29672/29602

**Unfall-/Schadenspiegel**

**Vertrags-Nummer:** 21135081  
**Amtliches Kennzeichen:** HD -ZP 0900E  
**Übersicht erstellt am:** 19.06.2026

Für das Fahrzeug gem. o.g. Leasingvertrag, Fahrzeugtyp

**BMW 3er-Reihe 320e xDrive Touring Auto Kombi5-türig 1998 ccm 204 PS / 150 KW Elektrisch 8-Gang Automatik**

wurden uns während der Vertragslaufzeit nachfolgende Beschädigungen angezeigt:

---

<i><b>Datum</b></i>	<i><b>SNR</b></i>	<i><b>Verursacher</b></i>	<i><b>Beschädigung</b></i>	<i><b>Reparatur erfolgt *</b></i>	<i><b>Gutachten vorhanden *</b></i>
16.04.2026	9059995687	Endabrechnung	Schaden unbekannt	Nein	Nein

---

\* Sofern für eine Schadennummer mehrere Beschädigungen angegeben sind, gilt der Eintrag in dieser Spalte für die gesamte Schadennummer.

**Unfall-/Schadenspiegel zur Kenntnis genommen:**

\_\_\_\_\_  
Datum und Unterschrift Käufer

**Wartungsreport**

**Vertrags-Nummer:** 21135081  
**Amtliches Kennzeichen:** HD -ZP 0900E  
**Übersicht erstellt am:** 19.06.2026

Für das Fahrzeug gem. o.g. Leasingvertrag, Fahrzeugtyp

**BMW 3er-Reihe 320e xDrive Touring Auto Kombi5-türig 1998 ccm 204 PS / 150 KW Elektrisch 8-Gang Automatik**

wurden uns während der Vertragslaufzeit nachfolgende Wartungen angezeigt:

---

<i>Datum</i>	<i>Km-Stand</i>	<i>Art der Wartung</i>
--------------	-----------------	------------------------

---

**Wartungsreport zur Kenntnis genommen:**

\_\_\_\_\_  
Datum und Unterschrift Käufer

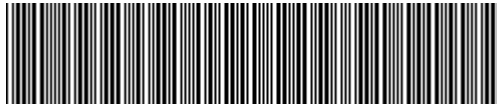

**WBA31ED050FM76465**

## Vehicle details

<b>Operator</b>		<b>Inspection condition</b>	sufficient
<b>License number</b>		<b>Mileage (Read)</b>	107,116 km
<b>Manufacturer</b>	BMW	<b>Next maintenance in</b>	6,000 km
<b>Type / Model</b>	3er-Reihe 320e xDrive Touring Auto Kombi5-türig 1998 ccm 204 PS / 150 KW Elektrisch 8-Gang Automatik	<b>Main inspection</b>	
<b>Vehicle Identification number</b>	WBA31ED050FM76465	<b>Power / Engine displacement</b>	150 kW / 1,998 ccm
<b>First registration</b>	11 Apr 2022	<b>Upholstery/Colour</b>	Cloth / leather combination / Black
<b>Last maintenance</b>		<b>Paintwork</b>	White
<b>Fuel type</b>	Hybrid P / E ext. charg.	<b>Gearbox</b>	

## Zustandsbericht

### Value reducing factors

No.	Component group	Description
1	Screen cleaning	Wiper arm - rear (Deckel) - Broken / torn - Replace
2	Rear bumper	Rear bumper - Scratched - Paint
3	Door - rear right side	Door - Scratch(es) - Paint
4	Door - front left side	Door - Scratch(es) - Paint
5	Boot lid / rear door	Boot lid - Scratch(es) - Paint
6	Front bumper	Front bumper - Scratched - Repair and paint
7	Wheel / tyres	Alloy rim - front right side (Sicherheitsrelevante Beschädigung) - Scratched - Replace
8	Wheel / tyres	Alloy rim - rear right side (Sicherheitsrelevante Beschädigung) - Scratched - Replace
9	Side panel - rear right side	Side panel - Scratched - Repair and paint
10	Vehicle glazing	Windscreen with lane departure assistant - Broken / torn - Replace

### Wear and tear

No.	Component group	Description
The vehicle shows traces of wear and tear corresponding to its age and purpose		

### Missing parts

Missing part

### Detected repainting

No.	Location
None detectable	



## Main tyres

Axle	Tyre size	Manufacturer	Type of tyre	Tread depth	Roadworthy	Permissibility
1	225/50 R17 98H	Goodyear	Winter tyres	6mm - 6mm	Not o.k.	Not o.k.
2	225/50 R17 98H	Goodyear	Winter tyres	5mm - 5mm	Not o.k.	Not o.k.

## Additional tyres

Axle	Tyre size	Manufacturer	Type of tyre	Tread depth	Roadworthy	Permissibility
1	225/50 R17 98Y	Bridgestone	Summer tyres	4mm - 4mm	Not o.k.	o.k.
2	225/50 R17 98Y	Bridgestone	Summer tyres	2mm - 2mm	Not o.k.	o.k.

The wear and tear condition and possible damages to the tyres are considered in the value.

## Equipment

### Equipment

Description
Automatic air conditioning
Navigation unit with map view
DAB radio

## Comments

Keine Gewähr auf Vollständigkeit und Richtigkeit der angezeigten Ausstattung.  
Techn. Änderungen vorbehalten.  
Das Fahrzeug weist dem Alter, der Laufleistung und dem Einsatzzweck entsprechende Gebrauchsspuren auf.

elektr. Komponenten geprüft, i. O.

Lackwerte geprüft, i. O.

**TÜV SÜD Auto Service GmbH**  
Römeräcker 1  
76351 Linkenheim - Hochstetten

**Inspection location**  
Autokontor Bayern GmbH  
Windecker Straße 2  
61137 Schöneck

Inspection date: 15 Jun 2026  
**Protocol number: 45940014**



## Vehicle details

<b>Manufacturer</b>	BMW	<b>Inspection condition</b>	sufficient
<b>Type / Model</b>	3er-Reihe 320e xDrive Touring Auto Kombi5-türig 1998 ccm 204 PS / 150 KW Elektrisch 8-Gang Automatik	<b>Mileage (Read)</b>	107,116 km
<b>Vehicle Identification number</b>	WBA31ED050FM76465	<b>First registration</b>	11 Apr 2022

### Details of the order:

In accordance with the contract, the evaluation of vehicle's condition was performed without the vehicle being disassembled.

This product is based on the guidelines for vehicle returns and assessments according to the client's damage limit catalog. The expert makes the explicit findings in each individual case objectively, within the framework of the specified standards, based on their own expertise.

### Vehicle identification:

The vehicle identification number (VIN) was read from the vehicle and its conformity with the submitted documents was confirmed by the undersigned during the inspection.

### Inspection conditions:

The inspection conditions were sufficient for the assessment of the vehicle.

### General condition:

The vehicle shows traces of wear and tear corresponding to its age and purpose



## Overview pictures



Figure 1: Diagonal front



Figure 2: Diagonal front



Figure 3: Diagonal rear



Figure 4: Diagonal rear

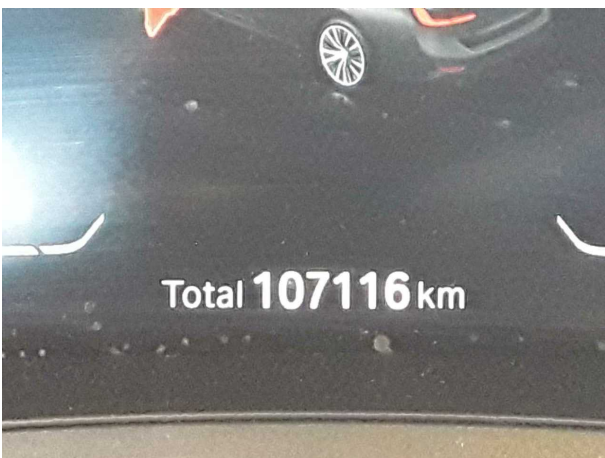

Figure 5: Interior

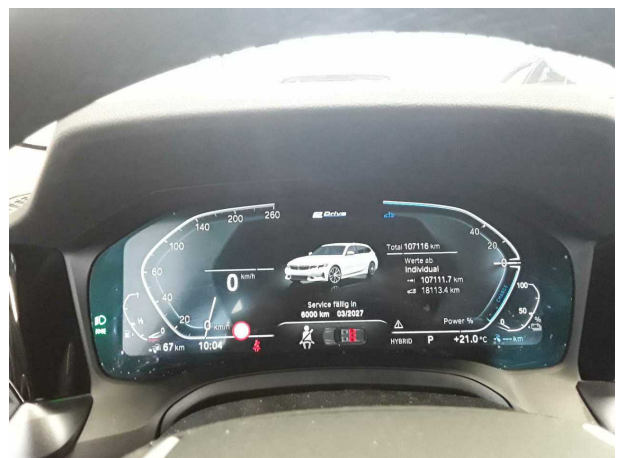

Figure 6: Interior



Figure 7: Interior



Figure 8: Interior



Figure 9: Interior



Figure 10: Interior



Figure 11: Interior



Figure 12: Interior



**Figure 13: Interior**



**Figure 14: Interior**



**Figure 15: Interior**



**Figure 16: VIN**

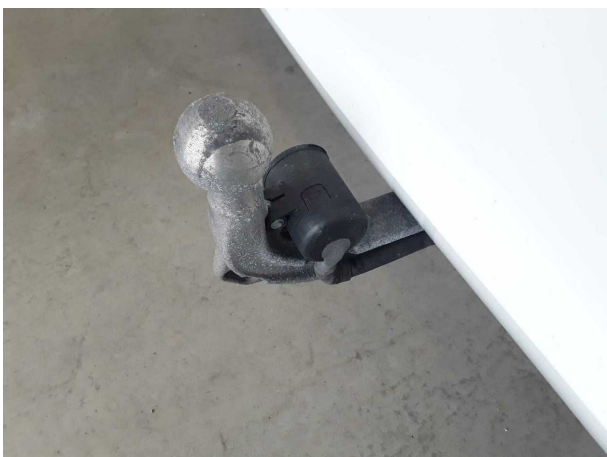

**Figure 17: Accessories**



**Figure 18: Accessories**



**Figure 19:** Documents



**Figure 20:** Mounted tyres



**Figure 21:** Misc.



**Figure 22:** Misc.

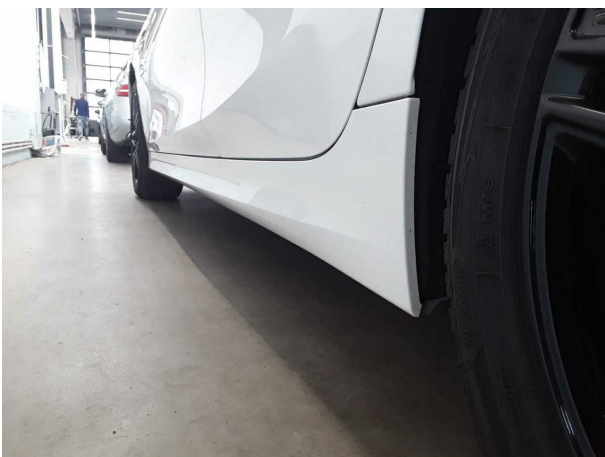

**Figure 23:** Misc.



**Figure 24:** Misc.



## Pictures of damage



**Damage #1:** Screen cleaning: Wiper arm - rear (Deckel) - Broken / torn - Replace



**Damage #2:** Rear bumper: Rear bumper - Scratched - Paint



**Damage #2:** Rear bumper: Rear bumper - Scratched - Paint



**Damage #3:** Door - rear right side: Door - Scratch(es) - Paint



**Damage #3:** Door - rear right side: Door - Scratch(es) - Paint



**Damage #3:** Door - rear right side: Door - Scratch(es) - Paint



Damage #4: Door - front left side: Door - Scratch(es) - Paint



Damage #4: Door - front left side: Door - Scratch(es) - Paint



Damage #5: Boot lid / rear door: Boot lid - Scratch(es) - Paint



Damage #5: Boot lid / rear door: Boot lid - Scratch(es) - Paint



Damage #6: Front bumper: Front bumper - Scratched - Repair and paint



Damage #6: Front bumper: Front bumper - Scratched - Repair and paint



**Damage #7:** Wheel / tyres: Alloy rim - front right side  
(Sicherheitsrelevante Beschädigung) - Scratched - Replace



**Damage #7:** Wheel / tyres: Alloy rim - front right side  
(Sicherheitsrelevante Beschädigung) - Scratched - Replace



**Damage #8:** Wheel / tyres: Alloy rim - rear right side  
(Sicherheitsrelevante Beschädigung) - Scratched - Replace



**Damage #9:** Side panel - rear right side: Side panel - Scratch...  
- Repair and paint

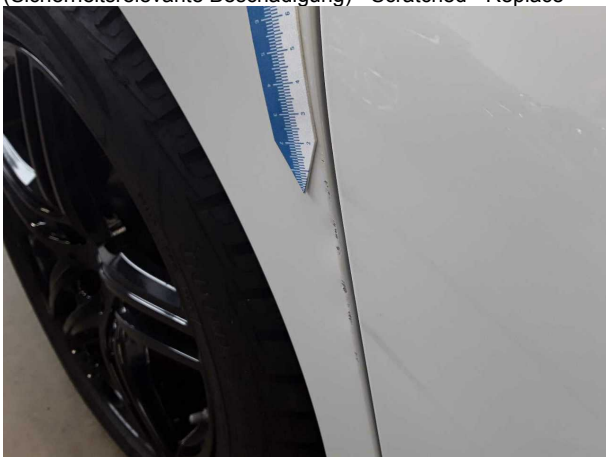

**Damage #9:** Side panel - rear right side: Side panel - Scratched -  
Repair and paint

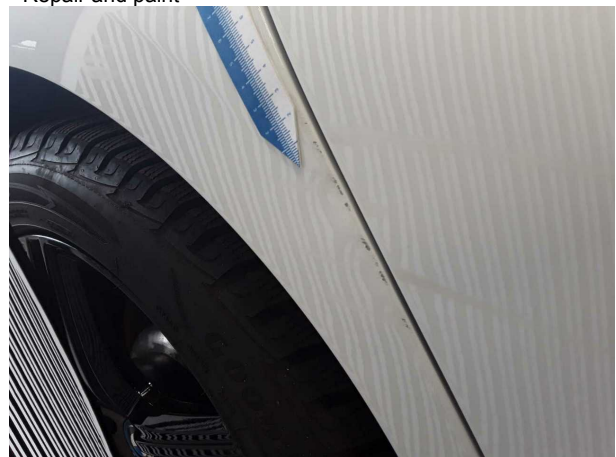

**Damage #9:** Side panel - rear right side: Side panel - Scratch...  
- Repair and paint

**TÜV SÜD Auto Service GmbH**  
Römeräcker 1  
76351 Linkenheim - Hochstetten

**Inspection location**  
Autokontor Bayern GmbH  
Windecker Straße 2  
61137 Schöneck

Inspection date: 15 Jun 2026  
**Protocol number: 45940014**

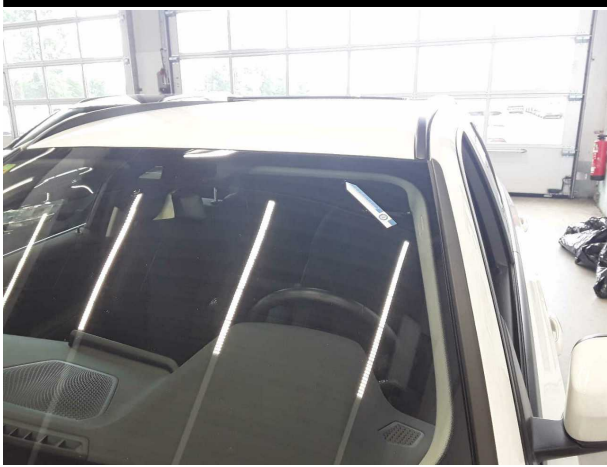

**Damage #10:** Vehicle glazing: Windscreen with lane departure assistant - Broken / torn - Replace



**Damage #10:** Vehicle glazing: Windscreen with lane departure assistant - Broken / torn - Replace



**Damage #10:** Vehicle glazing: Windscreen with lane departure assistant - Broken / torn - Replace

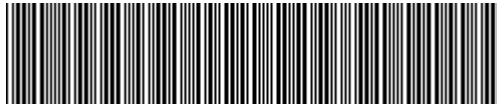

**WBA31ED050FM76465**

## Angaben zum Fahrzeug

<b>Halter</b>		<b>Besichtigungszustand</b>	ausreichend
<b>Kennzeichen</b>		<b>Laufleistung (abgelesen)</b>	107.116 km
<b>Hersteller</b>	BMW	<b>Restlauf bis Service</b>	6.000 km
<b>Typ/Modell</b>	3er-Reihe 320e xDrive Touring Auto Kombi5-türig 1998 ccm 204 PS / 150 KW Elektrisch 8-Gang Automatik	<b>HU</b>	
<b>Fahrgestellnummer</b>	WBA31ED050FM76465	<b>Leistung / Hubraum</b>	150 kW / 1.998 ccm
<b>Erstzulassung</b>	11.04.2022	<b>Polster/Farbe</b>	Stoff/Leder Kombination / Schwarz
<b>Letzte Wartung</b>		<b>Lackierung</b>	Weiß
<b>Kraftstoffart</b>	Hybr.B/E ext.aufl.	<b>Getriebe</b>	

## Zustandsbericht

### Wertmindernde Faktoren

Nr.	Bauteilgruppe	Beschreibung
1	Scheibenreinigung	Scheibenwischerarm hinten (Deckel) - gebrochen / gerissen - erneuern
2	Stoßfänger hinten	Stoßfänger hinten - verkratzt / verschürft - lackieren
3	Tür hinten rechts	Tür - Kratzer - lackieren
4	Tür vorn links	Tür - Kratzer - lackieren
5	Heckklappe/-tür	Heckklappe - Kratzer - lackieren
6	Stoßfänger vorn	Stoßfänger vorn - verkratzt / verschürft - instandsetzen und lackieren
7	Rad/Reifen	Leichtmetallfelge vorn rechts (Sicherheitsrelevante Beschädigung) - verkratzt / verschürft - erneuern
8	Rad/Reifen	Leichtmetallfelge hinten rechts (Sicherheitsrelevante Beschädigung) - verkratzt / verschürft - erneuern
9	Seitenwand rechts	Seitenwand - verkratzt / verschürft - instandsetzen und lackieren
10	Verglasung	Frontscheibe mit Spurhalteassistent - gebrochen / gerissen - erneuern

### Gebrauchsspuren

Nr.	Bauteilgruppe	Beschreibung
		Das Fahrzeug weist dem Alter und Einsatzzweck entsprechende Gebrauchsspuren auf.

### Fehlteile

Fehlteil
----------



## Festgestellte Nachlackierungen

Nr.	Ort
Keine feststellbar	

## Hauptbereifung

Achse	Reifengröße	Hersteller	Reifentyp	Profiltiefe	Verktgl.	Zul.
1	225/50 R17 98H	Goodyear	Winterreifen	6mm - 6mm	n.i.O.	n.i.O.
2	225/50 R17 98H	Goodyear	Winterreifen	5mm - 5mm	n.i.O.	n.i.O.

## Zusatzbereifung

Achse	Reifengröße	Hersteller	Reifentyp	Profiltiefe	Verktgl.	Zul.
1	225/50 R17 98Y	Bridgestone	Sommerreifen	4mm - 4mm	n.i.O.	i.O.
2	225/50 R17 98Y	Bridgestone	Sommerreifen	2mm - 2mm	n.i.O.	i.O.

Der Verschleißzustand sowie evtl. Schäden an der Bereifung sind wertmäßig berücksichtigt.

## Ausstattung

### Ausstattung

Bezeichnung
Klimaautomatik
Navigationsgerät mit Kartenansicht
Radio DAB

## Bemerkungen

Keine Gewähr auf Vollständigkeit und Richtigkeit der angezeigten Ausstattung.  
Techn. Änderungen vorbehalten.  
Das Fahrzeug weist dem Alter, der Laufleistung und dem Einsatzzweck entsprechende Gebrauchsspuren auf.

elektr. Komponenten geprüft, i. O.

Lackwerte geprüft, i. O.

**TÜV SÜD Auto Service GmbH**  
Römeräcker 1  
76351 Linkenheim - Hochstetten

**Besichtigungsort**  
Autokontor Bayern GmbH  
Windecker Straße 2  
61137 Schöneck

Besichtigungsdatum: 15.06.2026  
**Protokollnummer: 45940014**



---

## Angaben zum Fahrzeug

<b>Hersteller</b>	BMW	<b>Besichtigungszustand</b>	ausreichend
<b>Typ/Modell</b>	3er-Reihe 320e xDrive Touring Auto Kombi5-türig 1998 ccm 204 PS / 150 KW Elektrisch 8-Gang Automatik	<b>Laufleistung (abgelesen)</b>	107.116 km
<b>Fahrgestellnummer</b>	WBA31ED050FM76465	<b>Erstzulassung</b>	11.04.2022

### Angaben zum Auftrag:

Auftragsgemäß erfolgte die Fahrzeugzustandsbewertung in demontagefreien Zustand.

Grundlage dieses Produktes stellt der Leitfaden für Fahrzeugrücknahmen und Bewertungen gemäß des Schadengrenzmusterkatalog des Auftraggebers dar. Die expliziten Feststellungen im Einzelfall trifft der Sachverständige objektiv im Rahmen der vorgegebenen Standards aufgrund eigener Sachkunde.

### Fahrzeug-Identifizierung:

Die Fahrzeug-Identifizierungsnummer (FIN) wurde am Fahrzeug abgelesen und die Übereinstimmung im Verlauf der Besichtigung durch den Unterzeichner mit den vorgelegten Unterlagen festgestellt.

### Besichtigungsbedingungen:

Die Besichtigungsbedingungen waren zur Beurteilung des Fahrzeuges ausreichend.

### Allgemeinzustand:

Das Fahrzeug weist dem Alter und Einsatzzweck entsprechende Gebrauchsspuren auf.

## Übersichtsfotos



Abbildung 1: Schräg vorne



Abbildung 2: Schräg vorne



Abbildung 3: Schräg hinten



Abbildung 4: Schräg hinten



Abbildung 5: Innenraum



Abbildung 6: Innenraum

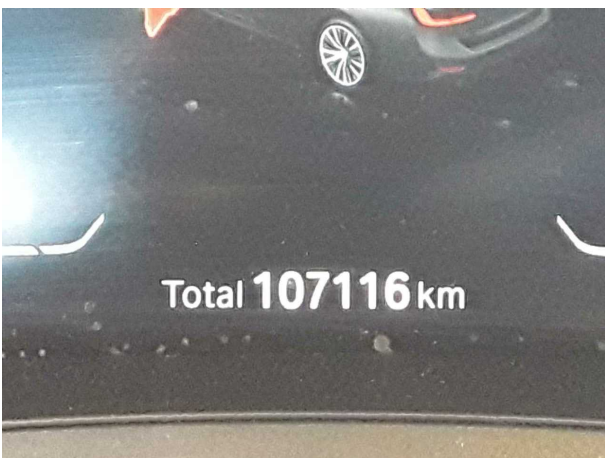

Abbildung 7: Innenraum

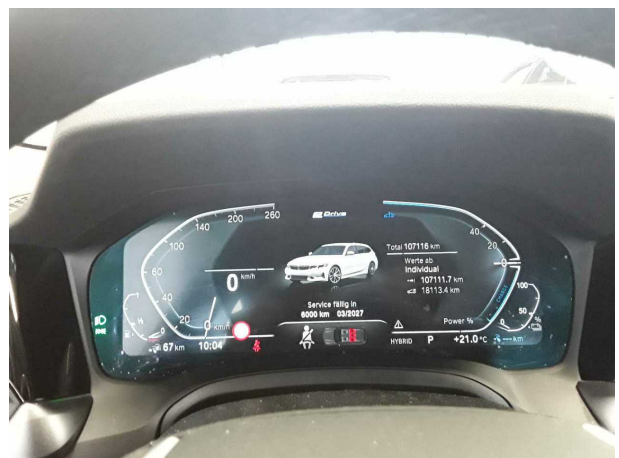

Abbildung 8: Innenraum



Abbildung 9: Innenraum



Abbildung 10: Innenraum



Abbildung 11: Innenraum



Abbildung 12: Innenraum



Abbildung 13: Innenraum



Abbildung 14: Innenraum



Abbildung 15: Innenraum



Abbildung 16: FIN



Abbildung 17: Zubehör



Abbildung 18: Zubehör



**Abbildung 19: Dokumente**



**Abbildung 20: Montierte Bereifung**



**Abbildung 21: Sonstiges**



**Abbildung 22: Sonstiges**

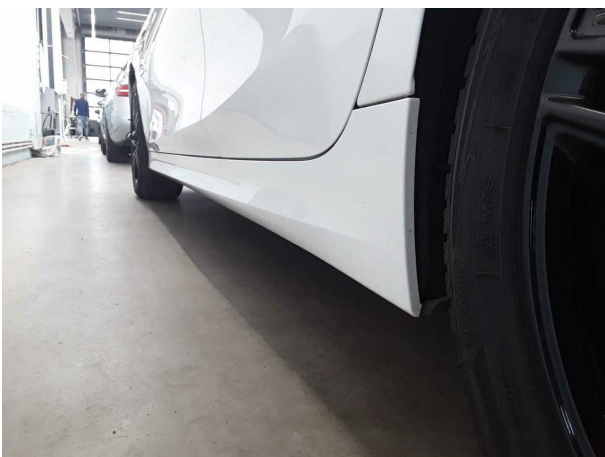

**Abbildung 23: Sonstiges**



**Abbildung 24: Sonstiges**

## Beschädigungsfotos



**Beschädigung #1:** Scheibenreinigung: Scheibenwischerarm hint...  
(Deckel) - gebrochen / gerissen - erneuern



**Beschädigung #2:** Stossfänger hinten: Stossfänger hinten -  
verkratzt / verschürft - lackieren



**Beschädigung #2:** Stossfänger hinten: Stossfänger hinten -  
verkratzt / verschürft - lackieren



**Beschädigung #3:** Tür hinten rechts: Tür - Kratzer - lackieren



**Beschädigung #3:** Tür hinten rechts: Tür - Kratzer - lackieren



**Beschädigung #3:** Tür hinten rechts: Tür - Kratzer - lackieren



**Beschädigung #4:** Tür vorn links: Tür - Kratzer - lackieren



**Beschädigung #4:** Tür vorn links: Tür - Kratzer - lackieren



**Beschädigung #5:** Heckklappe/-tür: Heckklappe - Kratzer - lackieren

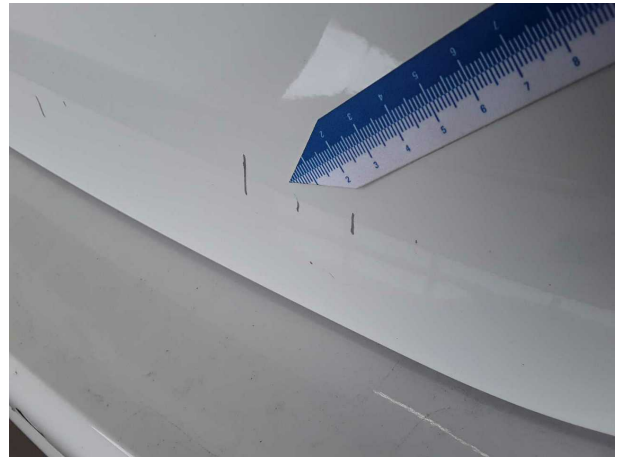

**Beschädigung #5:** Heckklappe/-tür: Heckklappe - Kratzer - lackieren



**Beschädigung #6:** Stossfänger vorn: Stossfänger vorn - verkratzt / verschürft - instandsetzen und lackieren



**Beschädigung #6:** Stossfänger vorn: Stossfänger vorn - verkratzt / verschürft - instandsetzen und lackieren



**Beschädigung #7:** Rad/Reifen: Leichtmetallfelge vorn rechts (Sicherheitsrelevante Beschädigung) - verkratzt / verschürft -



**Beschädigung #8:** Rad/Reifen: Leichtmetallfelge hinten rechts (Sicherheitsrelevante Beschädigung) - verkratzt / verschürft -

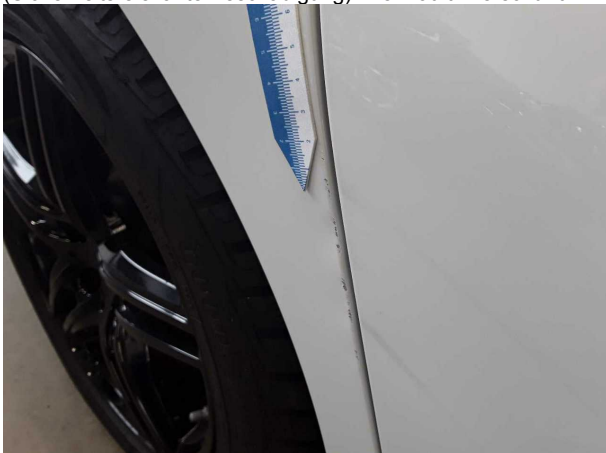

**Beschädigung #9:** Seitenwand rechts: Seitenwand - verkratzt / verschürft - instandsetzen und lackieren



**Beschädigung #7:** Rad/Reifen: Leichtmetallfelge vorn rechts (Sicherheitsrelevante Beschädigung) - verkratzt / verschürft -



**Beschädigung #9:** Seitenwand rechts: Seitenwand - verkratzt... verschürft - instandsetzen und lackieren



**Beschädigung #9:** Seitenwand rechts: Seitenwand - verkratzt... verschürft - instandsetzen und lackieren

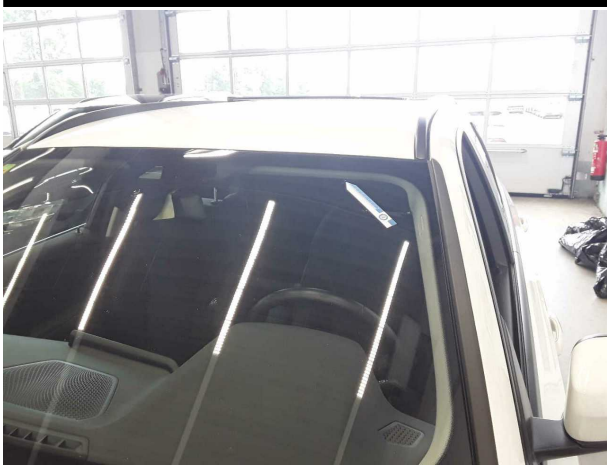

**Beschädigung #10:** Verglasung: Frontscheibe mit Spurhalteassistent - gebrochen / gerissen - erneuern

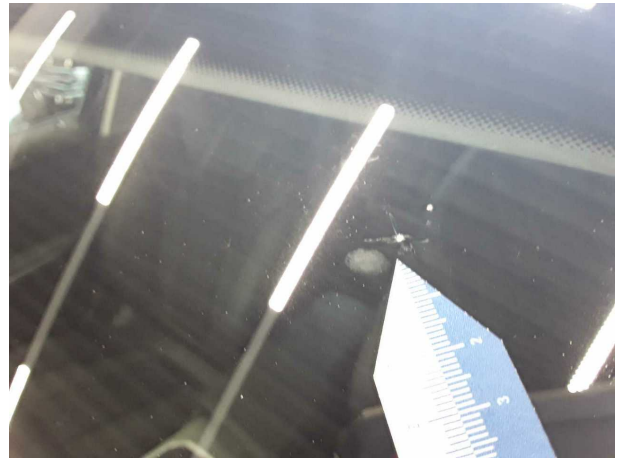

**Beschädigung #10:** Verglasung: Frontscheibe mit Spurhalteassistent - gebrochen / gerissen - erneuern



**Beschädigung #10:** Verglasung: Frontscheibe mit Spurhalteassistent - gebrochen / gerissen - erneuern



## Checkliste

Vorhanden	Name
<input type="checkbox"/>	ABE
<input type="checkbox"/>	Abschleppöse
<input type="checkbox"/>	Anhängekupplung abnehmbar
<input type="checkbox"/>	Antenne
<input type="checkbox"/>	Bordbuchmappe
<input type="checkbox"/>	Bordwerkzeug
<input type="checkbox"/>	Consumer Kabelkit
<input type="checkbox"/>	Fernbedienung Standheizung
<input type="checkbox"/>	Ladekabel
<input type="checkbox"/>	Laderaumabdeckung / Rollo
<input type="checkbox"/>	Leichtmetallfelgensatz komplett
<input type="checkbox"/>	Navigations Datenträger
<input type="checkbox"/>	Schlüssel Anhängerkupplung
<input type="checkbox"/>	Serviceheft
<input type="checkbox"/>	Tirefit Füllmittel
<input type="checkbox"/>	Tirefit komplett
<input type="checkbox"/>	Tirefit Kompressor
<input type="checkbox"/>	Windschott