

05.06.2026

## Fahrzeugbeschreibung

**Fahrzeug:** VOLKSWAGEN Tiguan 2.0 TDI SCR Sports Utility Vehicle 5-türig 1968 ccm 150 PS / 110 KW Diesel 6-Gang Manuell

Amtliches Kennzeichen:	HD -NO 4708	Fahrgestell-Nummer:	WVGZZZ5NZMM159066
Vertrags-Nummer:	42404079	Erstzulassung:	21.10.2021
Internes KZ:	15020759	Kilometer-Stand:	0

Unfall/Schaden: Dem Verkäufer wurden keine unfallbedingten Beschädigungen am Fahrzeug angezeigt.

---

### Ausstattung:

**VOLKSWAGEN Tiguan 2.0 TDI SCR Sports Utility Vehicle 5-türig 1968 ccm 150 PS / 110 KW Diesel 6-Gang Manuell**

Lackierung: \_\_\_\_\_ Polsterung: \_\_\_\_\_ Telefontyp: \_\_\_\_\_

**Listenpreis ohne Sonderausstattung in EUR (vor Mwst.) 0,00**

Sonderausstattung in EUR (vor Mwst.):

**Listenpreis gesamt in EUR (vor Mwst.) 0,00**

## Technische Daten

(Angaben basieren auf Herstellerangaben\*)

Fahrzeug:	VOLKSWAGEN Tiguan 2.0 TDI SCR Sports Utility Vehicle5-türig 1968 ccm 150 PS / 110 KW Diesel 6-Gang Manuell		
Modelljahr:	2022		
kW / PS:	110 / 150	Hubraum:	1968
Getriebe:	Manuell	Anzahl Gänge:	6
Emissionsgruppe:	I2	CO2 (g/km):	121
durchschn. Verbr./100 Km:	4,600	Tankinhalt:	58
Max. Km/h:	201	Beschl. 0-100 Km/h in Sec.:	9,400
Leergewicht (kg):	1617	zul. Gewicht (kg):	2060

\* Angaben ohne Gewähr

29672/29602

**Unfall-/Schadenspiegel**

**Vertrags-Nummer:** 42404079  
**Amtliches Kennzeichen:** HD -NO 4708  
**Übersicht erstellt am:** 05.06.2026

Für das Fahrzeug gem. o.g. Leasingvertrag, Fahrzeugtyp

**VOLKSWAGEN Tiguan 2.0 TDI SCR Sports Utility Vehicle5-türig 1968 ccm 150 PS / 110 KW Diesel 6-Gang Manuell**

wurden uns während der Vertragslaufzeit nachfolgende Beschädigungen angezeigt:

---

<i><b>Datum</b></i>	<i><b>SNR</b></i>	<i><b>Verursacher</b></i>	<i><b>Beschädigung</b></i>	<i><b>Reparatur erfolgt *</b></i>	<i><b>Gutachten vorhanden *</b></i>
20.11.2025	9059973013	Endabrechnung	Schaden unbekannt	Nein	Nein
02.10.2024	9059906624	Eigenverschulden	Tür vorne Beifahrerseite	Ja	Nein
02.01.2024	9059874087	Motor, Getriebe und	Marderschaden	Nein	Nein

---

\* Sofern für eine Schadennummer mehrere Beschädigungen angegeben sind, gilt der Eintrag in dieser Spalte für die gesamte Schadennummer.

**Unfall-/Schadenspiegel zur Kenntnis genommen:**

\_\_\_\_\_  
Datum und Unterschrift Käufer

29670/29603

**Wartungsreport**

**Vertrags-Nummer:** 42404079  
**Amtliches Kennzeichen:** HD -NO 4708  
**Übersicht erstellt am:** 05.06.2026

Für das Fahrzeug gem. o.g. Leasingvertrag, Fahrzeugtyp

**VOLKSWAGEN Tiguan 2.0 TDI SCR Sports Utility Vehicle5-türig 1968 ccm 150 PS / 110 KW Diesel 6-Gang Manuell**

wurden uns während der Vertragslaufzeit nachfolgende Wartungen angezeigt:

---

<i>Datum</i>	<i>Km-Stand</i>	<i>Art der Wartung</i>
--------------	-----------------	------------------------

---

**Wartungsreport zur Kenntnis genommen:**

\_\_\_\_\_  
Datum und Unterschrift Käufer

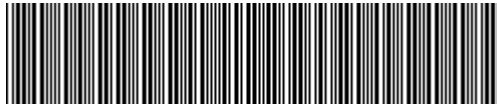

**WVGZZZ5NZMM159066**

## Angaben zum Fahrzeug

<b>Halter</b>		<b>Besichtigungszustand</b>	bedingt: Licht/Nässe/Schmutz
<b>Kennzeichen</b>		<b>Laufleistung (abgelesen)</b>	50.661 km
<b>Hersteller</b>	Volkswagen	<b>Restlauf bis Service</b>	-171 Tag(e)
<b>Typ/Modell</b>	Tiguan 2.0 TDI SCR Sports Utility Vehicle5-türig	<b>HU</b>	
<b>Fahrgestellnummer</b>	WVGZZZ5NZMM159066	<b>Leistung / Hubraum</b>	/ 1.968 ccm
<b>Erstzulassung</b>	21.10.2021	<b>Polster/Farbe</b>	Alcantara/Stoff / Anthrazit-Grau
<b>Letzte Wartung</b>		<b>Lackierung</b>	Weiß
<b>Kraftstoffart</b>	Diesel	<b>Getriebe</b>	

## Zustandsbericht

### Wertmindernde Faktoren

Nr.	Bauteilgruppe	Beschreibung
1	Motorhaube	Dämmmatte - Löcher - erneuern
2	Instrumententafel	Kontrollleuchte (Folgekosten möglich) - leuchtet - Diagnose durchführen
3	Seitenwand links	Einstieg - Delle / Lackschaden - instandsetzen und lackieren
4	Sonstiges	Inspektion/Wartung - fällig - erneuern
5	Verglasung	Frontscheibe mit Spurhalteassistent (Mit rissbildung) - Steinschlag - erneuern

### Gebrauchsspuren

Nr.	Bauteilgruppe	Beschreibung
1	Karosserie	Karosserie (Kratzer,Dellen) - Steinschlag - kein Abzug

### Fehlteile

Fehlteil
----------

### Vorschäden

Nr.	Vorschaden
1	Seite rechts, Angabe durch Nutzer/Auftraggeber, vom 02.10.2024

### Festgestellte Nachlackierungen

Nr.	Ort
1	Kotflügel rechts
2	Tür hinten rechts



## Hauptbereifung

Achse	Reifengröße	Hersteller	Reifentyp	Profiltiefe	Verktgl.	Zul.
1	215/65 R17 99H	Pirelli	Winterreifen	4mm - 4mm	n.i.O.	n.i.O.
2	215/65 R17 99H	Pirelli	Winterreifen	5mm - 5mm	n.i.O.	n.i.O.

## Zusatzbereifung

Achse	Reifengröße	Hersteller	Reifentyp	Profiltiefe	Verktgl.	Zul.
1	235/55 R18 100V	Pirelli	Sommerreifen	4mm - 4mm	n.i.O.	i.O.
2	235/55 R18 100V	Pirelli	Sommerreifen	5mm - 5mm	n.i.O.	i.O.

Der Verschleißzustand sowie evtl. Schäden an der Bereifung sind wertmäßig berücksichtigt.

## Ausstattung

### Ausstattung

Bezeichnung
Klimaanlage
Navigationsgerät mit Kartenansicht
Radio

## Bemerkungen

Keine Gewähr auf Vollständigkeit und Richtigkeit der angezeigten Ausstattung.  
Techn. Änderungen vorbehalten.  
Das Fahrzeug weist dem Alter, der Laufleistung und dem Einsatzzweck entsprechende Gebrauchsspuren auf.

elektr. Komponenten geprüft, i. O.

Lackwerte geprüft, n. i. O.

**TÜV SÜD Auto Service GmbH**  
Römeräcker 1  
76351 Linkenheim - Hochstetten

**Besichtigungsort**  
Autokontor Bayern GmbH  
Windecker Straße 2  
61137 Schöneck

Besichtigungsdatum: 18.05.2026  
**Protokollnummer: 45717967**



---

## Angaben zum Fahrzeug

<b>Hersteller</b>	Volkswagen	<b>Besichtigungszustand</b>	bedingt: Licht/Nässe/Schmutz
<b>Typ/Modell</b>	Tiguan 2.0 TDI SCR Sports Utility Vehicle5-türig	<b>Laufleistung (abgelesen)</b>	50.661 km
<b>Fahrgestellnummer</b>	WVGZZZ5NZMM159066	<b>Erstzulassung</b>	21.10.2021

### Angaben zum Auftrag:

Auftragsgemäß erfolgte die Fahrzeugzustandsbewertung in demontagefreien Zustand.

Grundlage dieses Produktes stellt der Leitfaden für Fahrzeugrücknahmen und Bewertungen gemäß des Schadengrenzmusterkatalog des Auftraggebers dar. Die expliziten Feststellungen im Einzelfall trifft der Sachverständige objektiv im Rahmen der vorgegebenen Standards aufgrund eigener Sachkunde.

### Fahrzeug-Identifizierung:

Die Fahrzeug-Identifizierungsnummer (FIN) wurde am Fahrzeug abgelesen und die Übereinstimmung im Verlauf der Besichtigung durch den Unterzeichner mit den vorgelegten Unterlagen festgestellt.

### Besichtigungsbedingungen:

Eine ordnungsgemäße Sichtprüfung der Lackierung und der Karosserie war wegen unzureichender Lichtverhältnisse/ Nässe oder Verschmutzung nur eingeschränkt möglich.

### Allgemeinzustand:

Das Fahrzeug weist dem Alter und Einsatzzweck entsprechende Gebrauchsspuren auf.

## Übersichtsfotos



**Abbildung 1:** Schräg vorne



**Abbildung 2:** Schräg vorne



**Abbildung 3:** Schräg hinten

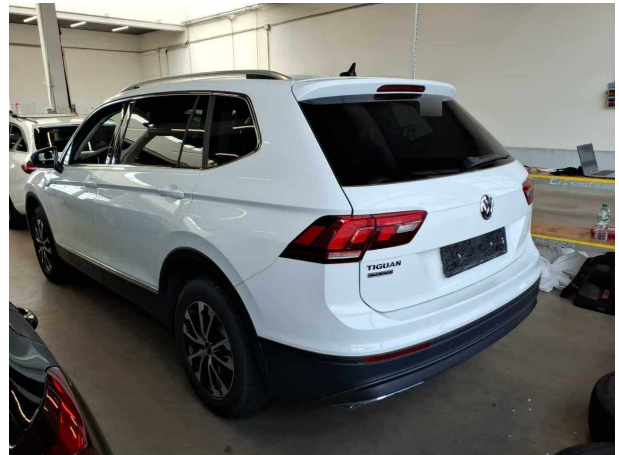

**Abbildung 4:** Schräg hinten



**Abbildung 5:** Innenraum



**Abbildung 6:** Innenraum



Abbildung 7: Innenraum



Abbildung 8: Innenraum



Abbildung 9: Innenraum



Abbildung 10: Innenraum



Abbildung 11: Innenraum



Abbildung 12: Innenraum

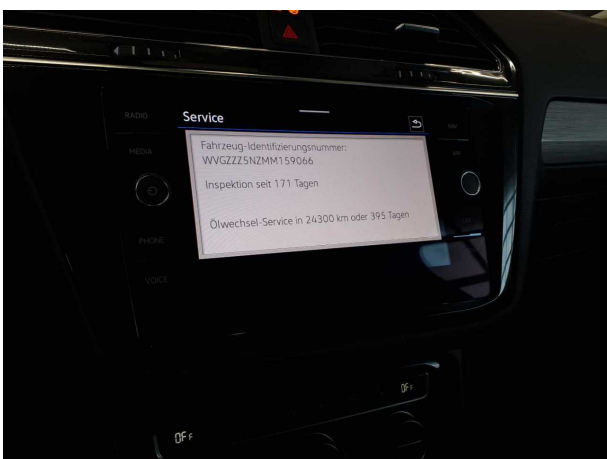

Abbildung 13: FIN



Abbildung 14: Zubehör



Abbildung 15: Zubehör



Abbildung 16: Zubehör



Abbildung 17: Dokumente



Abbildung 18: Montierte Bereifung

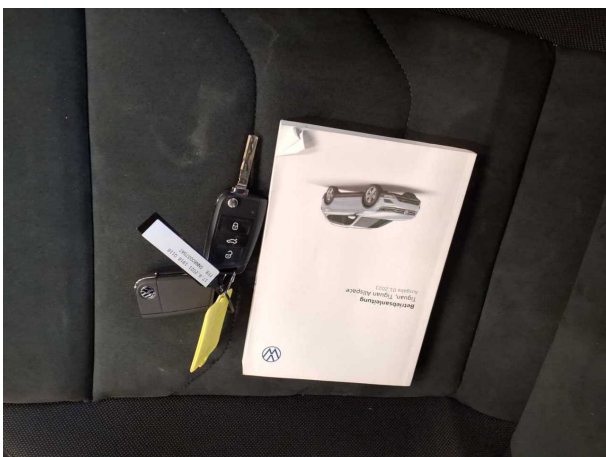
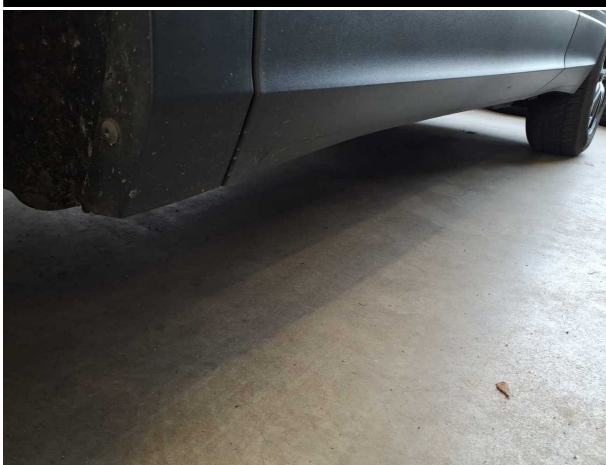

**Abbildung 19:** Sonstiges



**Abbildung 20:** Sonstiges



**Abbildung 21:** Sonstiges



**Abbildung 22:** Sonstiges

## Beschädigungsfotos



**Beschädigung #1:** Motorhaube: Dämmmatte - Löcher - erneuern



**Beschädigung #2:** Instrumententafel: Kontrollleuchte (Folgekosten möglich) - leuchtet - Diagnose durchführen



**Beschädigung #3:** Seitenwand links: Einstieg - Delle / Lackschaden - instandsetzen und lackieren



**Beschädigung #3:** Seitenwand links: Einstieg - Delle / Lackschaden - instandsetzen und lackieren

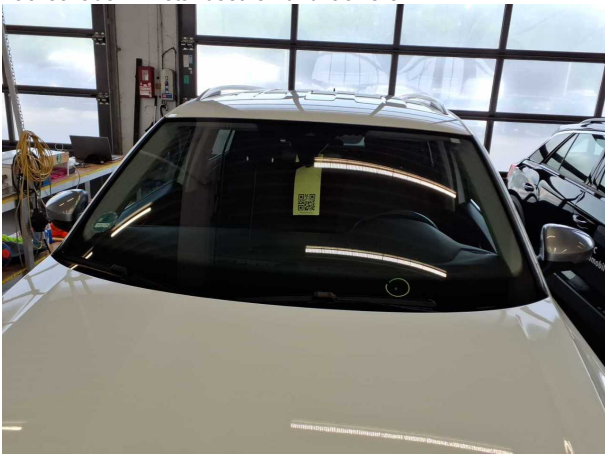

**Beschädigung #5:** Verglasung: Frontscheibe mit Spurhalteassistent (Mit rissbildung) - Steinschlag - erneuern

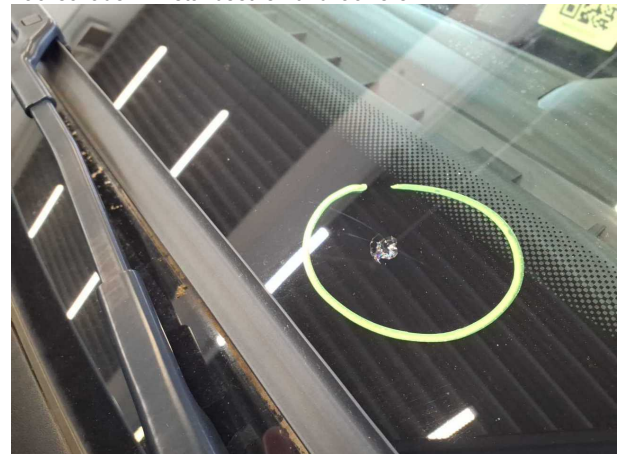

**Beschädigung #5:** Verglasung: Frontscheibe mit Spurhalteassistent (Mit rissbildung) - Steinschlag - erneuern



## Nachlackierungsfotos



**Nachlackierung 1:** Kotflügel rechts



**Nachlackierung 2:** Tür hinten rechts



## Checkliste

Vorhanden	Name
<input type="checkbox"/>	ABE
<input type="checkbox"/>	Abschleppöse
<input type="checkbox"/>	Anhängekupplung abnehmbar
<input type="checkbox"/>	Antenne
<input type="checkbox"/>	Bordbuchmappe
<input type="checkbox"/>	Bordwerkzeug
<input type="checkbox"/>	Consumer Kabelkit
<input type="checkbox"/>	Fernbedienung Standheizung
<input type="checkbox"/>	Ladekabel
<input type="checkbox"/>	Laderaumabdeckung / Rollo
<input type="checkbox"/>	Leichtmetallfelgensatz komplett
<input type="checkbox"/>	Navigations Datenträger
<input type="checkbox"/>	Schlüssel Anhängerkupplung
<input type="checkbox"/>	Serviceheft
<input type="checkbox"/>	Tirefit Füllmittel
<input type="checkbox"/>	Tirefit komplett
<input type="checkbox"/>	Tirefit Kompressor
<input type="checkbox"/>	Windschott

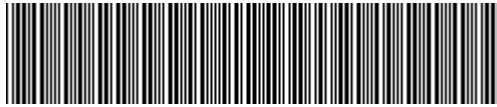

**WVGZZZ5NZMM159066**

## Vehicle details

Operator		Inspection condition	Conditional: Light/moisture/dirt
License number		Mileage (Read)	50,661 km
Manufacturer	Volkswagen	Next maintenance in	-171 Tag(e)
Type / Model	Tiguan 2.0 TDI SCR Sports Utility Vehicle5-türig	Main inspection	
Vehicle Identification number	WVGZZZ5NZMM159066	Power / Engine displacement	/ 1,968 ccm
First registration	21 Oct 2021	Upholstery/Colour	Alcantara / cloth / Anthracite-Grey
Last maintenance		Paintwork	White
Fuel type	Diesel	Gearbox	

## Zustandsbericht

### Value reducing factors

No.	Component group	Description
1	Bonnet	Insulation lining - Holes - Replace
2	Instrument panel	Indicator light (Folgekosten möglich) - on - Perform diagnosis
3	Side panel - rear left side	Sill - Dent / paintcoat damage - Repair and paint
4	Misc.	Inspection / maintenance - Due - Replace
5	Vehicle glazing	Windscreen with lane departure assistant (Mit rissbildung) - Stone chips - Replace

### Wear and tear

No.	Component group	Description
1	Body	Body (Kratzer,Dellen) - Stone chips - No deduction

### Missing parts

Missing part
--------------

### Previous damages

No.	Previous damage
1	Side right, Provided by user / customer, from 2 Oct 2024

### Detected repainting

No.	Location
1	Mudguard - right side
2	Door - rear right side



## Main tyres

Axle	Tyre size	Manufacturer	Type of tyre	Tread depth	Roadworthy	Permissibility
1	215/65 R17 99H	Pirelli	Winter tyres	4mm - 4mm	Not o.k.	Not o.k.
2	215/65 R17 99H	Pirelli	Winter tyres	5mm - 5mm	Not o.k.	Not o.k.

## Additional tyres

Axle	Tyre size	Manufacturer	Type of tyre	Tread depth	Roadworthy	Permissibility
1	235/55 R18 100V	Pirelli	Summer tyres	4mm - 4mm	Not o.k.	o.k.
2	235/55 R18 100V	Pirelli	Summer tyres	5mm - 5mm	Not o.k.	o.k.

The wear and tear condition and possible damages to the tyres are considered in the value.

## Equipment

### Equipment

Description
Air conditioning
Navigation unit with map view
Radio

## Comments

Keine Gewähr auf Vollständigkeit und Richtigkeit der angezeigten Ausstattung. Techn. Änderungen vorbehalten.  
Das Fahrzeug weist dem Alter, der Laufleistung und dem Einsatzzweck entsprechende Gebrauchsspuren auf.

elektr. Komponenten geprüft, i. O.

Lackwerte geprüft, n. i. O.

**TÜV SÜD Auto Service GmbH**  
Römeräcker 1  
76351 Linkenheim - Hochstetten

**Inspection location**  
Autokontor Bayern GmbH  
Windecker Straße 2  
61137 Schöneck

Inspection date: 18 May 2026  
**Protocol number: 45717967**



---

## Vehicle details

<b>Manufacturer</b>	Volkswagen	<b>Inspection condition</b>	Conditional: Light/moisture/dirt
<b>Type / Model</b>	Tiguan 2.0 TDI SCR Sports Utility Vehicle5-türig	<b>Mileage (Read)</b>	50,661 km
<b>Vehicle Identification number</b>	WVGZZZ5NZMM159066	<b>First registration</b>	21 Oct 2021

### Details of the order:

In accordance with the contract, the evaluation of vehicle's condition was performed without the vehicle being disassembled.

This product is based on the guidelines for vehicle returns and assessments according to the client's damage limit catalog. The expert makes the explicit findings in each individual case objectively, within the framework of the specified standards, based on their own expertise.

### Vehicle identification:

The vehicle identification number (VIN) was read from the vehicle and its conformity with the submitted documents was confirmed by the undersigned during the inspection.

### Inspection conditions:

A proper visual inspection of the paintwork and bodywork was only possible to a limited extent due to insufficient lighting conditions/dampness or dirt.

### General condition:

The vehicle shows traces of wear and tear corresponding to its age and purpose



## Overview pictures



Figure 1: Diagonal front



Figure 2: Diagonal front



Figure 3: Diagonal rear

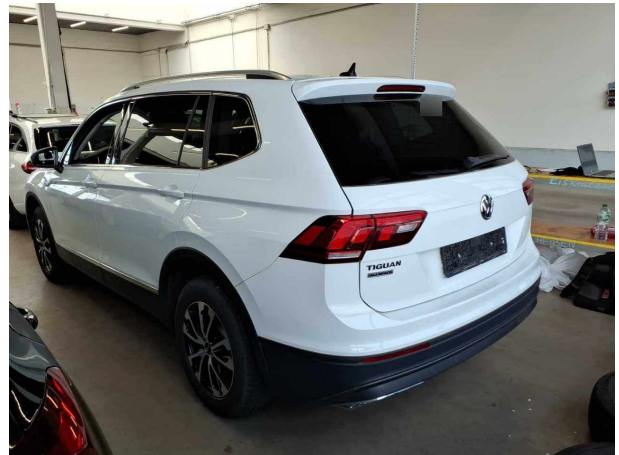

Figure 4: Diagonal rear



Figure 5: Interior



Figure 6: Interior



**Figure 7: Interior**



**Figure 8: Interior**



**Figure 9: Interior**



**Figure 10: Interior**

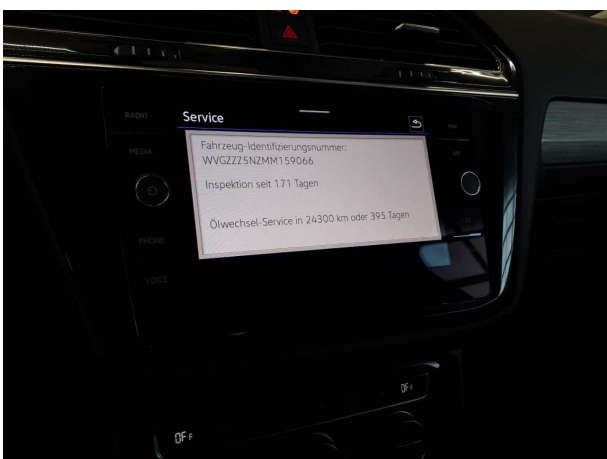

**Figure 11: Interior**



**Figure 12: Interior**



Figure 13: VIN



Figure 14: Accessories



Figure 15: Accessories



Figure 16: Accessories

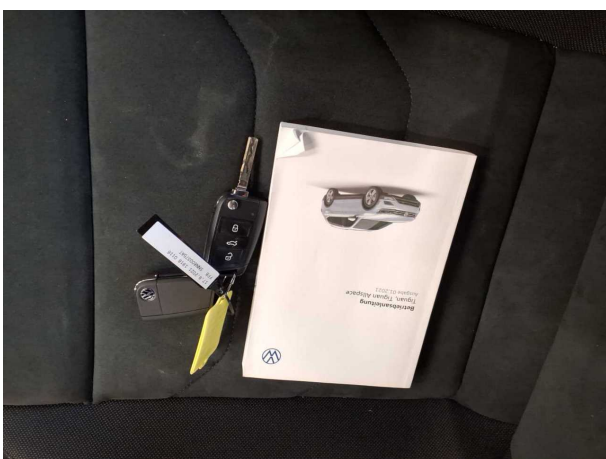

Figure 17: Documents

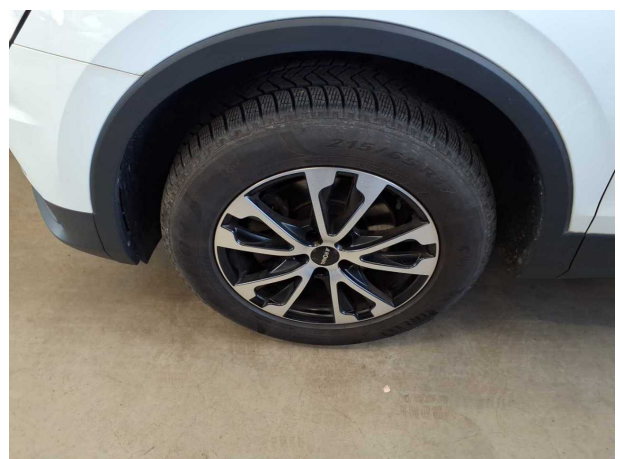
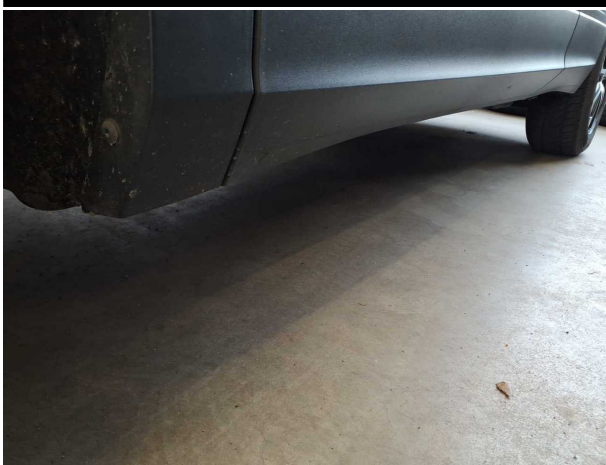

Figure 18: Mounted tyres

**TÜV SÜD Auto Service GmbH**  
Römeräcker 1  
76351 Linkenheim - Hochstetten

**Inspection location**  
Autokontor Bayern GmbH  
Windecker Straße 2  
61137 Schöneck

Inspection date: 18 May 2026  
Protocol number: 45717967



**Figure 19:** Misc.



**Figure 20:** Misc.



**Figure 21:** Misc.



**Figure 22:** Misc.

## Pictures of damage



**Damage #1:** Bonnet: Insulation lining - Holes - Replace



**Damage #2:** Instrument panel: Indicator light (Folgekosten möglich) - on - Perform diagnosis



**Damage #3:** Side panel - rear left side: Sill - Dent / paintcoat damage - Repair and paint



**Damage #3:** Side panel - rear left side: Sill - Dent / paintcoat damage - Repair and paint

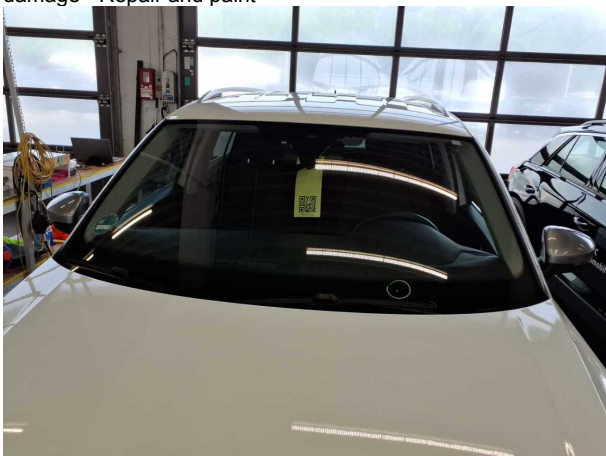

**Damage #5:** Vehicle glazing: Windscreen with lane departure assistant (Mit rissbildung) - Stone chips - Replace

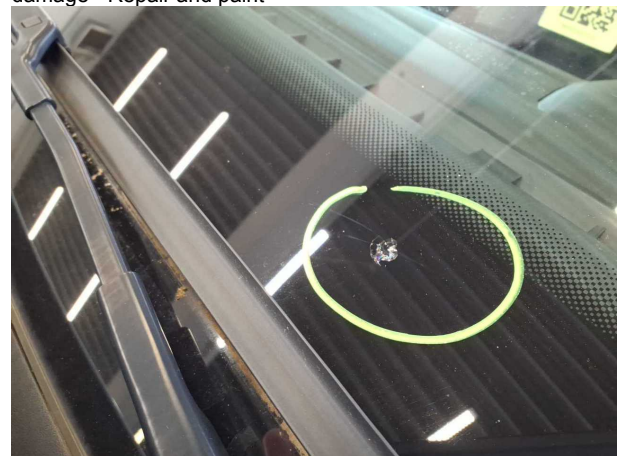

**Damage #5:** Vehicle glazing: Windscreen with lane departure assistant (Mit rissbildung) - Stone chips - Replace

**TÜV SÜD Auto Service GmbH**  
Römeräcker 1  
76351 Linkenheim - Hochstetten

**Inspection location**  
Autokontor Bayern GmbH  
Windecker Straße 2  
61137 Schöneck

Inspection date: 18 May 2026  
Protocol number: 45717967



## Pictures of repainting



**Repainting 1:** Mudguard - right side



**Repainting 2:** Door - rear right side